

広報東みよし ~元気・交流・未来へ ふるさと東みよし町~

HIGASHIMIYOSHI

3

2018年
No.144

まちの人口(平成30年2月1日現在)

男 6,934人(-10) 人 口 14,577人(-17)

女 7,643人(-7) 世帯数 6,255 (+1)

●今月号の主な内容

- 東みよし町長・町議選・・・2,3 P
- 国民健康保険制度改正・・・4,5 P
- 犬の登録及び予防注射・・・12,13 P
- まちの話題・・・・・・・・・・20 P
- Information・・・・・・・・・・21 P
- 人のながれ・・・・・・・・・・22 P

表紙の写真は、西庄池の様子。近隣住民に聞いたところ今まで全面が凍った光景は見たことがないとのことでした。鴨が走ることによって薄いところから割れてしまいましたが、池で遊ぶ鴨の家族も和みますね。(2月8日撮影)

【投票所及び開設時間】

No.	投票区名	投票所の施設名	投票所開設時間
1	毛田	毛田公民館	午前7時～午後7時
2	大藤	大藤公民館	午前7時～午後6時
3	中庄東	旧第三保育所	午前7時～午後8時
4	三庄	三庄公民館	午前7時～午後8時
5	五名	五名生活改善センター	午前7時～午後7時
6	西庄	西庄公民館	午前7時～午後7時
7	絵堂	絵堂公民館	午前7時～午後7時
8	加茂東	東みよし町役場(三加茂庁舎)	午前7時～午後8時
9	加茂	加茂小学校	午前7時～午後8時
10	滝下	滝下生活改善センター	午前7時～午後8時
11	足代	足代小学校	午前7時～午後8時
12	昼間東部	土井集会所	午前7時～午後8時
13	昼間中部	ふれアリーナみよし	午前7時～午後8時
14	昼間西部	東みよし町役場(三好庁舎)	午前7時～午後8時
15	ハタ・法市	ハタ・法市集会所	午前7時～午後7時
16	東山	東山公民館	午前7時～午後7時
17	増川	増川公民館	午前7時～午後7時

②身体に重度の障がいがある方(郵便による不在者投票)

次のいずれかに該当する方は、自宅において投票できる郵便投票制度があります。

(1)身体障害者手帳で上肢または視覚の障害の程度が1級の方、および戦傷病者手帳の上肢または視覚の障害の程度が特別項症～第2項症までの方は、あらかじめ届出をした代理人に代理記載をしてもらうことができます。

(2)手帳等の内容により認定されない場合もありますので、詳しくは選挙管理委員会へお問い合わせください。

(3)上記の郵便投票は、あらかじめ選挙管理委員会に申請し、郵便投票証明書を交付された方しか行うことができません。

③町外に滞在中の方

県外等の遠距離の他市区町村に、旅行や仕事等で長期的に滞在中の方については、滞在先の市区町村の選挙管理委員会において、不在者投票を行うことができます。

※「投票用紙等の請求書兼宣誓書」を提出していただくこととなりますので、詳しくは選挙管理委員会へお問い合わせください。

障害・要介護を証明するもの		等級
身体障害者手帳	重度の身体障害	1～2級
	内臓等の障害	1級または3級
戦傷病者手帳	重度の身体障害	特別項症～第2項症
	内臓等の障害	特別項症～第3項症
介護保険被保険者証		要介護5



【お問い合わせ先】東みよし町選挙管理委員会(☎82-6303)

【投票日】

4月8日 日

東みよし町長選挙 東みよし町議会議員一般選挙

4月8日(日)に、東みよし町長選挙及び東みよし町議会議員一般選挙を執行予定です。東みよし町の代表を決める大切な選挙です。一人ひとりが明るい選挙を心がけ投票しましょう。

投票できる方

次の(1)、(2)両方の要件を満たす方

(1)年齢要件

平成12年4月9日以前に生まれた方（平成30年4月8日現在で満18歳以上の方）

(2)住所要件

平成30年1月2日までに東みよし町に住民登録されている方で、引き続き町内に住所を有している日本国民

期日前投票

選挙当日、所用等により投票所に行けない場合でも、下記のとおり期日前投票ができます。

■期 間 4月4日(水)～4月7日(土)

■場 所 東みよし町役場

※三加茂庁舎(2F)、三好庁舎(1F)どちらでも投票できます。

■時 間 午前8時30分～午後8時

■その他 後日郵送されます入場券をご持参ください。

※投票所入場券について

入場券は選挙の告示日(4月3日)より発送いたしますが、配達完了までに3日程度かかることが見込まれます。何らかの事情で届かなかったり、万一紛失してしまったりした方でも、上記の「投票できる方」の要件を満たす方であれば、投票することができますので、投票所で申し出てください。

不在者投票

■期 間 4月4日(水)～4月7日(土)

①病院や施設等に入院・入所されている方

不在者投票のできる施設に指定されていれば、その病院内または施設内において不在者投票ができます。

手続方法

入院(所)している病院(施設)の長に対し、不在者投票を行う意志を伝えることで、選挙人名簿に登載されている選挙管理委員会へ病院長(施設長)から投票用紙等が代理請求されます。その後、選挙管理委員会から送られてきた投票用紙等一式により、病院長(施設長)管理の下で不在者投票を行います。



国民健康保険制度の見直しによる効果

効果① 都道府県内での保険料負担の公平な支え合い

新しい財政運営の仕組み

- 都道府県内で保険料負担を公平に支え合うため、都道府県が市町村ごとの医療費水準や所得水準に応じた国保事業費納付金（保険料負担）の額を決定し、保険給付に必要な費用を全額、保険給付費等交付金として市町村に対して支払います。これにより、市町村の財政は従来と比べて大きく安定します。
- 都道府県は、市町村ごとの標準保険料率を提示（標準的な住民負担の見える化）し、市町村間で比較できるようになります。

保険料の賦課・徴収

- 市町村はこれまで個別に給付費を推計し、保険料負担額を決定してきましたが、今後は都道府県に納付金を納めるため、都道府県の示す標準保険料率等を参考に、それぞれの保険料算定方式や予定収納率に基づき、それぞれの保険料率を定め、保険料を賦課・徴収します。

効果② サービスの拡充と保険者機能の強化

- 都道府県は、安定的な財政運営や効率的な事業運営の確保のため、市町村との協議に基づき、都道府県内の統一的な運営方針としての国民健康保険運営方針を定め、市町村が担う事務の効率化、標準化、広域化を推進していきます。
- 広域化により、平成30年度から、同一都道府県内で他の市町村に引っ越した場合でも、引っ越し前と同じ世帯であることが認められるときは、高額療養費の上限額支払い回数のカウントが通算され、経済的な負担が軽減されます。
- 今後、市町村は、より積極的に被保険者の予防・健康づくりを進めるために様々な働きかけを行い、地域づくり・まちづくりの担い手として、関係者と連携・協力した取組を進めます。

国民健康保険は、国民皆保険の最後の砦^{とりで}です。
持続可能な社会保障制度の確立を図るため、
平成30年度からの制度見直しにご理解、ご協力をお願いいたします。

わからないこと、困ったことがあれば、ご相談ください

国民健康保険の窓口は、平成30年4月以降も引き続きお住いの市町村です。

国民健康保険制度に関すること 住民課国保係 電話 82-6360

国民健康保険税に関すること 税務課国保税係 電話 82-6304

平成30年4月から 国民健康保険制度が変わります

この10年で、
70歳以上の高齢者数は **1.3倍** に、
国民医療費は **1.3倍** になりました。
団塊世代が全員75歳以上になる2025年には、
国民医療費の総額は **61.8兆円**
にもなる見込みです。

【国民医療費 10年ごとの推移】

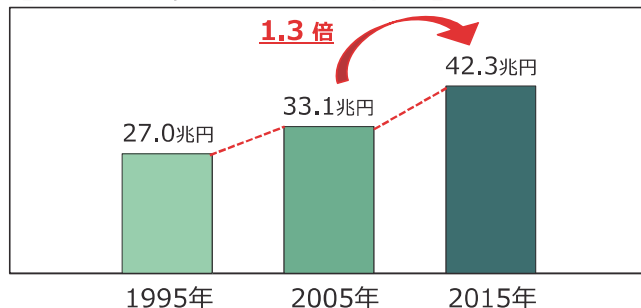

国民皆保険を将来にわたって守り続けるため、平成30年4月から、これまでの市町村に加え、
都道府県も国民健康保険制度を担うことになりました

〈見直しの背景〉

国民健康保険制度は、日本の国民皆保険の基盤となる仕組ですが、「年齢構成が高く医療費水準が高い」「所得水準が低く保険料の負担が重い」「財政運営が不安定になるリスクの高い小規模保険者が多く、財政赤字の保険者も多く存在する」という構造的な課題を抱えていました。

見直しの柱

- ▶ 国の責任として約3,400億円の追加的な財政支援（公費拡充）を行います。
- ▶ 都道府県と市町村がともに国民健康保険の保険者となり、それぞれの役割を担います。

見直しによる主な変更点

- ▶ 平成30年度から、都道府県も国民健康保険の保険者となります。（資格や保険料の賦課・徴収等の身近な窓口は、引き続きお住まいの市町村です。）
- ▶ 平成30年度以降の一斉更新から、新しい被保険者証等には、居住地の都道府県名が表記されるようになります。

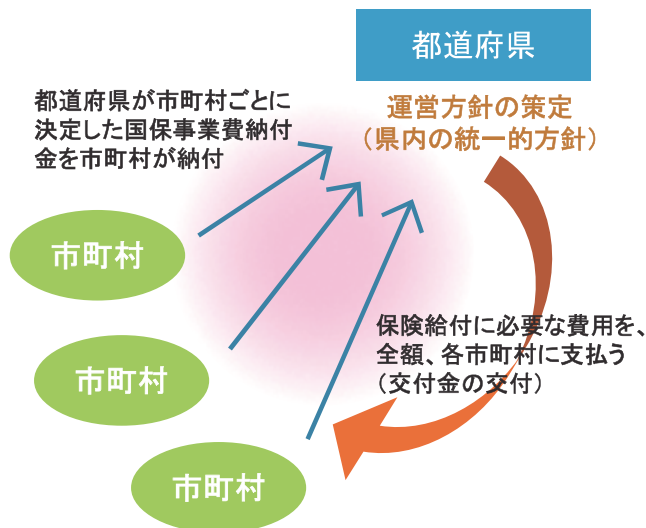

都道府県と市町村の役割分担

都道府県の主な役割	市町村の主な役割
<ul style="list-style-type: none"> ・ 財政運営の責任主体 	<ul style="list-style-type: none"> ・ 国保事業費納付金を都道府県に納付
<ul style="list-style-type: none"> ・ 国保運営方針に基づき、事務の効率化、標準化、広域化を推進 	<ul style="list-style-type: none"> ・ 資格を管理(被保険者証等の発行)
<ul style="list-style-type: none"> ・ 市町村ごとの標準保険料率を算定・公表 	<ul style="list-style-type: none"> ・ 標準保険料率等を参考に保険料率を決定 ・ 保険料の賦課・徴収
<ul style="list-style-type: none"> ・ 保険給付費等交付金の市町村への支払い 	<ul style="list-style-type: none"> ・ 保険給付の決定、支給

平成30年度の国民健康保険 被保険者証を郵送します

郵送時期

平成30年4月から使用する新しい国民健康保険被保険者証・退職被保険者証（以下「保険証」といいます。）を3月中旬～下旬に世帯主様あてに郵送します。

保険証が届いたら必ず内容を確認してください。

※国民健康保険税に滞納がある方等には別途通知します。



保険証に関する注意事項

■保険証は簡易書留で郵送しますが、留守等の場合は郵便局で保管されます。もし保管期間内までにお受け取りをされなかった場合、住民課国保係へ返送されますので、ご注意ください。なお、その場合は、被保険者からの再送付依頼等のご連絡があるまで国保係で保管いたしますので、お早めにご連絡をお願いします。

■現在お持ちの保険証は、有効期限が平成30年3月31日となっております。4月に入ってから、細かく破くなどして確実に処分してください。

■保険証は、後期高齢者医療制度や退職者医療制度などの関係で、有効期限が個人ごとに異なる場合があります。

■住所変更・世帯主変更・資格喪失（やめる）などの手続きの際には、該当者全員の保険証をお持ちください。

【お問い合わせ先】
東みよし町住民課国民健康保険係
(☎ 8 2 1 6 3 6 0)

加入・喪失手続きをお忘れなく

会社等の健康保険に加入しているにもかかわらず、国民健康保険被保険者証が届いていませんか？該当する方はなるべく早めに手続きを行ってください。

▼届出に必要なもの

- 会社等からもらった保険証（国民健康保険をやめる人の分すべて）
- 国民健康保険被保険者証
- 通知カードなどのマイナンバーがわかるもの（世帯主及び国民健康保険をやめる人の分すべて）
- 手続きに来る方の運転免許証などの顔写真つき書類（無い場合は保険証・年金手帳などの顔写真の無い書類2つ）
- 印鑑

▼手続きの場所

- 三加茂庁舎住民課国民健康保険係
- 三好庁舎住民課

春のタイヤ&オイル祭

3月23(金)24(土)25(日)

大特価タイヤ4本セット

恒例企画

タイヤ4本
ご成約で

豪華景品がもれなく
当たる!!

お子様
大歓迎!

お菓子
つかみ取り



うどん無料食べ放題
30分で10杯食べたら
賞金5000円



11:00~18:00開催

日産サテリオ徳島コラボ企画

セレナe-POWER
試乗・商談会



390円（税別）



オイル特別価格
さらにサイコロの目
×100円OFF

OAS
Ohmichi Auto Stage

新車・中古車・車検・修理 お車のことご相談ください
大西自動車 0883-72-0001

〒778-0020 池田町津滝端1313-1 営業時間 AM9:00~PM7:00 日祝定休

災害に備える

～東みよし町の孤立対策は？～

2014年12月に県西部で発生した大雪により、雪の重みで木が倒れて道路がふさがれ、本町では、42世帯62人が孤立しました。電線も切れて最長で6日間停電し、携帯電話の充電が切れるなどしたため、外部と連絡を取ることが困難となりました。

南海トラフ巨大地震の発生が懸念される中、孤立は町内山間部等どこにでも起こり得ると捉え、次の孤立対策を進めてきました。

1. 防災灯

町内の山間部集落内20か所へ防災灯を設置しました。太陽光パネルにより発電した電気をバッテリーに蓄電し、停電時等の非常時にはボックス内の非常用電源コンセントにより携帯電話や無線機の充電が可能です。

また、東みよし町消防団配備のデジタル簡易無線を接続することで、役場三加茂庁舎と双方向通信が可能となります。平常時にはLED照明により防犯灯として機能します。

【三加茂地区10か所】

大藤	奥村	木藤	五名	平	加茂山	泉野	白内
3	1	1	1	1	1	1	1



大藤に設置した防災灯

【三好地区10か所】

男山	岸下	棟木	石木	法市	内野	岸上	滝久保	葛籠	柳沢
1	1	1	1	1	1	1	1	1	1



滝久保に設置した防災灯

2. デジタル簡易無線

全ての東みよし町消防団車両に車載局を追加配備し、所轄区域内に山間部を持つ分団には携帯局を2局追加配備しました。

また、消防団では、毎年デジタル簡易無線を使用し、通信訓練を実施しています。



携帯電話充電の様子



消防団車載局無線

3. ヘリポート

既設ヘリポート(法市、加茂山)のコンクリート舗装を行い、機能向上を図ったほか、新設(男山、岸上)の整備により大藤ヘリポートと合わせ三加茂地区2か所、三好地区3か所に整備しました。



コンクリート舗装した
加茂山ヘリポート



男山に新設されたヘリポート

東みよし町ファミリー・サポート・センター

▼講師の藤井加代子さん



▼講習会の様子



活動報告

1月31日(水)に第6回講習会『子供の発達と遊びと世話』を開催しました。

講師に、徳島県発達障がい者総合支援センターアイリスから藤井加代子氏をお招きし、親子でできるミュージックケアをして頂きました。参加した子どもたちは0歳～4歳と低年齢でしたが、音が鳴るおもちゃやボールなど様々なものを使った遊びに興味津々で、楽しい時間を過ごしました。

ファミサポ会員募集中！(登録無料)

育児の**援助を受けたい人**と**援助を行いたい人**とを結びます。

平成30年度も5月～2月まで毎月講習会・交流会を開催する予定ですので、少しでも興味のある方、詳しくご説明を聞きたいという方は、東みよし町役場福祉課ファミサポ担当までお問い合わせください。

【お問い合わせ先】東みよし町福祉課 (☎82-6306)

糖尿病教室を開催しています。一緒に勉強してみませんか？



糖尿病についてもっと知りたい方、食事や生活面で悩んでいる方に看護師、理学療法士、臨床検査技師、薬剤師、管理栄養士が食事療法、運動療法、薬物療法などについてお話しします。糖尿病とよりよくつきあっているようにサポートしていきます。

最新情報

三加茂田中病院

詳しくはホームページ

病気の予防と早期発見を。各種検査・検診受付中です！

MRI検査・CT検査・胃カメラ(鼻から)できます
乳がん健診・人間ドック・企業健診・一般健診・禁煙外来ほか

地域社会の皆様から信頼され、皆様に共感を得られる病院に



医療法人 静可会

三加茂 田中病院

TEL 0883-82-3700(代)

779-4701 三好郡東みよし町加茂1883-4

<http://www.mikamotanakahp.ecnet.jp/>



じんけんホッと情報 ～わたしにできること～



- 私たちは、一人ひとり違った個性をもっています。お互いの個性の違いを理解し、認め合って、共に生きる社会を築いていくことが大切です。
- みんなが暮らしやすいまちをつかっていくために、家庭や地域の中で、「わたしにできること」を考えてみましょう

無料見学大歓迎! お友達とお気軽にどうぞ

楽しくて、しっかり身につく!

若々しい自分再発見!

私たちは 同じことを
100回 聞かれても
笑顔で お答えします。



中高年専門

アウトフィット パソコン教室

- 三野校 長生園さんの隣り
(0883) 77-4858
- 池田校 フレスポ阿波池田内
(0883) 72-3102

営/9:00～16:00 休/毎週 日曜・月曜

中高年専門フィットネス



55+ **かっぱ 闊歩** ネス倶楽部



ひやくまで生きる、を応援します。

- 三野校 長生園さんの隣り
(0883) 77-4355

営/9:00～17:00 休/毎週 日曜・月曜

SUNSUN四方山話

さんさんよもやまばなし

地域おこし協力隊の日々の活動記録を皆さんにご紹介します

今回は…

廣瀬 香織

ひろせ かのり
が担当します！



寒い日が続いておりますが、皆さまいかがお過ごしでしょうか？

徳島へ来て以来、これまで見たこと聞いたことのない食べ物がいくつかありました。

ひとつ目は、フィッシュカツです。安くておいしいし、この辺りのほとんどのスーパーで売っているの、結構活用しています。ふたつ目は、そば米。スーパーで最初に見たとき、どうやって食べるんだろうと思っていました。最近になって、美馬の商談会へ行った時にそば米雑炊のフリーズドライなるものにお目にかかる機会があり、ようやくそのナゾが解けました。

そば米雑炊は、徳島県の郷土料理ということで、食堂やレストランのメニューになく外食するチャンスが少ないため、自分で作ってみることにしました。インターネットで検索すれば、今日大抵のレシピは調べることができますからね！

しかし、調べてみると同じ徳島県の中でも作り方や入れる材料に違いがあるようです。そこで、親しくしている方にお願ひし、作り方を教えていただくことになりました。下ができあがりの写真です。下側左は、このお宅で名付けられた「遍路かゆ」です。自家製の梅干しを使われているのですが、これが格別においしくてびっくりしました。



結局、直接わたしがお手伝いしたのは、ごぼうをささがきにするのと干し椎茸を水に戻すことだけでした☆
「山間部は「干し椎茸」を特産とし、その「もどし汁」は「だし汁」として、「もどした椎茸」は汁の具として有効に使用していると考えられる。」(遠藤千鶴ほか(2007)、p.375)

とのことでしたので、お願いして干し椎茸を入れていただきました。

そば米雑炊は、お雑煮同様、地域ごとの違いがあるのはもちろんのこと、各家庭の味やレシピがあるようですので、わたしも自分のレシピをこれから探してみるつもりです。

ヘルシーでおいしいそば米雑炊が気軽に家で食べられるのも、徳島ならではの特典ですね！(この記事のせいでそば米の販売価格が急上昇しないことを祈ります。)

そして次は、私が考えた「しょいのみアボカドトースト」(仮名称)です。



アボカドが安かったのと、「しょいのみ」があったので、えい、やーで創作してみました。味はというと…まだまだ改善の余地がありそうです。

余談ですが、アボカド(Avocado)は、英語の造語らしく、和名は「鱶梨(わになし)」だそうです。

確かに皮が黒いしゴツゴツしていてワニっぽいです。クイズに使えそうですね！

馴染みの加茂農村公園管理棟ですが、リニューアルです。



地域おこし協力隊の拠点となるほか、将来的にはワークショップや勉強会の開催場所として一般の方々が一緒に利用できるようにする予定です。入ってすぐに受付カウンターがあり、左手が地域おこし協力隊のデスク。右手には、大勢で集まって会議もできる作業テーブルを設置し、一般に公開する予定です。乞うご期待！

新しい加茂農村公園管理棟のネーミングを募集中です。奮ってご応募ください☆

応募先：「東みよし町 産業課 地域おこし協力隊」

電話：0883-79-5345 FAX 0883-79-3235

メール：sangyou01@higashimiyoshi.i-tokushima.jp

<原典>徳島編集委員会編(1990)、日本の食生活全集、「聞き書徳島の食事」、農山漁村文化協会、東京。

<出所>遠藤千鶴ほか(2007)、「徳島県における「そば米」料理と伝承について」、『日本調理科学会誌』Vo1.40、No.5、p.375、doi.org/10.11402/cookery-science1995.40.5_374(参照2018.02.05)。

こくねんニュース

国民年金保険料の免除期間・納付猶予期間がある方へ

国民年金保険料の免除(全部免除・一部免除・法定免除)、納付猶予、学生納付特例の承認を受けられた期間がある場合、保険料を全部納めた方と比べ、老齢基礎年金(65歳から受けられる年金)の受け取り額が少なくなります。

将来受け取る老齢基礎年金額を増額するために、免除等これらの期間の保険料については、10年以内であれば遡って納める(追納)ことができます。

ただし、免除等の承認を受けられた期間の翌年度から起算して3年度目以降の追納の場合、当時の保険料額に一定の加算額が上乘せされます。

追納は、古い月のものから納付することとなりますが、次の点にご注意ください。

★一部免除を受けた期間は、納付すべき保険料が納付されていなければ追納できません。

★「法定免除・免除申請期間」が「納付猶予・学生納付特例期間」より先に過ぎた月分である場合は、どちらを優先して納めるか本人が選択できます。

※追納のお申込みをご希望される方、またはご相談については、お近くの年金事務所までお願いします。

【お問い合わせ先】

阿波半田年金事務所(☎0883-62-5350)
東みよし町住民課(☎82-6360)

小さな掛金、大きな補償

スポーツ安全保険®

対象となる事故

団体活動中の事故 / 往復中の事故

保険期間

平成30年4月1日午前0時から
平成31年3月31日午後12時まで

補償内容

補償内容は、加入区分によって異なります。
詳しくは、ホームページなどをご覧ください。

4名以上の団体・グループで
ご加入ください。

例	傷害保険
A1、C、A2区分の場合	死亡保険金：2,000万円 後遺障害保険金：3,000万円(最高額) 入院保険金：4,000円/1日 通院保険金：1,500円/1日(30日限度)
※事故の日からその日を含めて180日以内の死亡、後遺障害、入院、手術、通院が対象となります。 ※上記に加え、賠償責任保険、突然死葬祭費用保険も付帯されています。	

加入区分・掛金

加入対象者	補償対象となる団体活動	加入区分	年間掛金(1人当たり)
子ども (中学生以下) ※特別支援学校高等部の生徒を含む	スポーツ活動 文化活動 ボランティア活動 地域活動	A1	800円
	上記団体活動に加え、個人活動も対象	AW	1,450円
大人 (高校生以上)	スポーツ活動 スポーツ活動の指導・審判	C 64歳以下	1,850円
	※右記年齢の判断は、「平成30年4月1日」と「掛金の支払い手続きを行う日」のいずれか遅い日の年齢を基準とします。	B 65歳以上	1,200円
	文化活動 ボランティア活動 地域活動 準備・片付け・応援・団体の送迎	A2	800円
※スポーツ活動を行う場合は対象となりません。			
全年齢	危険度の高いスポーツ	D	11,000円

年間掛金には、制度運営費(10円)が含まれます。

公益財団法人 スポーツ安全協会 徳島県支部

〒770-0942 徳島市昭和町三丁目35番地1

((公財) 徳島県体育協会内)

TEL 088-655-3660

電話受付時間 午前8時30分～午後5時15分(土、日、祝日を除く。)



保険の詳細内容、資料の請求は、
ホームページをご覧ください。
※インターネットからも加入受付をおこなっております。

スポーツ安全保険 検索

〈引受幹事保険会社〉

東京海上日動火災保険株式会社
担当課 公務第2部 文教公務室
TEL 03-3515-4346(平日9:00~17:00)

〈共同引受保険会社(平成30年4月予定)〉

あいおいニッセイ同和 共栄火災 損保ジャパン日本興亜
大同火災 東京海上日動 日新火災 三井住友海上 AIG損保

平成29年12月作成 17-T08554

【三好地区】

月日	場 所		実施時間	
4月23日(月曜日)	東山	柳 沢 日吉神社 東山字柳沢51番地 付近	09:10~09:15	
		常 楽 増川集会所 東山字増川236番地 付近	09:35~09:40	
		増 川 増川公民館 東山字増川267番地 付近	09:55~10:00	
		棟 木 藤本忠行様宅前	10:10~10:15	
		石 木 石木集会所 東山字石木103番地 付近	10:35~10:40	
		内 野 日吉神社 東山字内野128番地 付近	11:00~11:05	
		ハタ法市 八夕・法市集会所 東山字法市63番地 付近	11:35~11:40	
		つづら つづら集会所 東山字葛籠235番地 付近	13:20~13:30	
		男 山 新田神社 東山字男山710番地 付近	13:50~14:00	
		滝久保 五桂神社	14:30~14:35	
		岸 上 馬岡神社 東山字貞安313番地 付近	14:55~15:00	
		岸 下	東山公民館 東山字中村5番地 付近	15:10~15:15
			東山郵便局 東山字光清23番地 付近	15:20~15:25
4月24日(火曜日)	足代	美濃田小山 美濃田庚申堂 足代1121番地 付近	09:20~09:30	
		行 安 行安集会所 足代2144番地 付近	09:40~09:55	
		長 手 子守神社 足代1909番地 付近	10:05~10:15	
		山 口	山口集会所 足代2050番地2 付近	10:25~10:30
			黒川谷沿いごみ集積場前	10:40~10:50
		足代中屋 中野善市様宅前	11:10~11:20	
		伊 月 瀧川隆治様宅西	11:40~11:50	
		宮の岡	足代八幡神社 足代3026番地 付近	13:10~13:25
			東 原 東原伊月神社前	13:35~13:40
		久 保 孝 雄 様 宅 東		13:50~14:00
			中ノ段 中ノ段集会所 足代2585番地1 付近	14:10~14:20
		上ノ段 上ノ段集会所 足代2453番地1 付近	14:30~14:40	
下ノ段 足代公民館 足代2711番地 付近	14:50~15:00			
西原末広 にし阿波ビーフ様前	15:10~15:20			

月日	場 所		実施時間	
4月25日(水曜日)	昼間	敷地西 中央電気倉庫	09:20~09:30	
		敷地東 秋田唯夫様宅東	09:40~09:50	
		敷地東光明寺 児董公園 敷地東光明寺 屋間2984番地 付近	10:00~10:10	
		光明寺西 天戸神社 光明寺西 屋間3754番地2 付近	10:20~10:30	
		宮 内 大宮神社 宮内 屋間3266番地 付近	10:40~10:50	
		天 神 天神神社 天神 屋間3478番地 付近	11:00~11:10	
		荒 荒神社 荒 屋間1357番地1 付近	11:20~11:30	
		光明寺 東みよし町役場三好庁舎前 光明寺 屋間3673番地1 付近	11:40~11:50	
		中 屋 基幹集落センター 中屋 屋間1790番地 付近	13:00~13:10	
		行 常 生活改善センター 行常 屋間916番地3 付近	13:20~13:30	
		土 井	土井集会所 土井 屋間984番地1 付近	13:40~13:50
			ひなたタウン ひなたタウン集会所 ひなたタウン 屋間1066番地 付近	14:00~14:05
		新 町	滝宮神社横集会所 新町 屋間524番地 付近	14:15~14:25
			新町集会所 新町 屋間378番地 付近	14:35~14:45
			若宮神社 若宮 屋間315番地 付近	14:55~15:05

おねが い

- 犬のふんの始末は飼い主の方が責任をもって始末してください。
- 犬の死亡、所在地の変更、飼い主の変更は届けが必要です。
- 未登録、未注射、未変更(死亡)届の場合、罰則が適用されます。
- 犬は必ずつないで、放し飼いは絶対にしないでください。
- 捨て犬はしないでください。飼えなくなった犬は飼ってくださる方を探すか、飼ってくださる方がいない時は保健所にご相談ください。

【お問い合わせ先】東みよし町環境課(☎79-5340)

ふれあいの会
入会受付中

入会時のみ
入会金 10,000円
※年会費・掛け金などは一切必要ありません。

会員様ご優待特典多数ございます。
詳しい内容はお問い合わせください。

お問い合わせはこちら
0883-79-2020
※事前相談も承ります

— 通夜・葬儀・法要 —
■ 有限会社 県西企画 ■ 県西セレモニーホール
東みよし町屋間1185-1 東みよし町足代463-1

平成30年度犬の登録及び狂犬病予防注射の実施について

犬の生涯に1回の登録と毎年の狂犬病予防注射は、法により義務付けされています。
次のとおり実施しますので必ず受けてください。

1.登録 犬の生涯に1回の登録
(平成8年4月1日以降に登録を受けた犬は登録の必要はありません)

2.狂犬病予防注射 毎年1回受けることが狂犬病予防法により義務付けられています。

3.費用 **■狂犬病予防注射手数料 3,000円(1頭につき)**
内訳) 狂犬病予防注射料金 2,450円
注射済票交付手数料 550円

■登録手数料(新規登録犬のみ) 3,000円(1頭につき)

4.登録及び予防注射実施日時、場所

※道路事情等により、若干時間が変動する場合があります。



【三加茂地区】

月日	場 所		実施時間
4月16日 (月曜日)	西 町	浅 蔭 商 店 様 前	09:00~09:10
	滝 下	滝下生活改善センター前 加茂5525番地6 付近	09:20~09:30
	稲 持	大塚カメ子様宅前	09:40~09:50
		稲持多目的集会場前 加茂5200番地 付近	10:00~10:10
	貞 広	貞 広 会 場 前 加茂4740番地1 付近	10:15~10:25
	金 川	金 川 集 会 所 前 加茂4462番地 付近	10:35~10:40
	北 村	榎山幸子様宅前	10:50~11:00
		川原医院様前	11:10~11:20
	中村・陽明台	加茂小学校正門前 加茂2688番地 付近	11:30~11:40
	西中村・加茂団地	加茂第2団地 加茂2751番地 付近	11:45~11:55
	新 町	J R 阿波加茂駅前 加茂2839番地 付近	13:00~13:10
	中 村	可楽智酒造様前	13:20~13:30
	山 根	山根生活改善センター前 加茂3740番地 付近	13:40~13:50
		鴨神社下農免道路待避所	14:00~14:10
	西庄団地	西庄団地集会所前 西庄字出口6番地 付近	14:15~14:25
	東新町	東みよし町役場三加茂庁舎前 加茂3360番地 付近	14:35~14:45
古川・原	ゴルフセンター前	14:55~15:05	
	び わ の 橋	15:15~15:25	
	大西伸昌様宅前	15:30~15:40	

月日	場 所		実施時間
4月17日 (火曜日)	鍛冶屋敷	川西商店様前	09:15~09:20
	葵	木藤繁樹様宅前	09:30~09:40
	井 関	脇山明雄様宅前	09:50~10:00
	安 広	西庄コミュニティセンター前 西庄字安広2番地3 付近	10:10~10:20
	高 木	井後利男様宅前	10:30~10:40
	高 田	坪井昭人様宅西待避所	10:50~10:55
	市 角	向井福繁様宅前	11:00~11:10
		三 庄 公 民 館 中庄617番地1 付近	11:20~11:30
	中 井	J R 三加茂駅前 中庄2599番地 付近	11:40~11:50
	西山路	黒島知恵子様宅前	13:00~13:15
		四国開発土木株様事務所前	13:25~13:35
	山口・山路	三加茂・山口集会場 中庄1828番地2 付近	13:45~14:00
	江 口	J R 江 口 駅 前 中庄2138番地 付近	14:10~14:20
	毛田西山	西岡トキ子様宅前	14:30~14:40
	毛 田	毛 田 小 学 校 前 毛田505番地 付近	14:50~15:00
	4月18日 (水曜日)	泉 野	泉野生活改善センター前 西庄字泉野325番地 付近
五 名 上		五名生活改善センター前 西庄字中名160番地 付近	09:50~10:00
五 名 下		三 枝 橋 前	10:10~10:20
平		白川商店様前	10:30~10:35
森清・引地		西谷バス停留所前	10:45~10:55
白 内		白内生活改善センター前 西庄字白内162番地 付近	11:10~11:20
桑内・加茂山		絵 堂 公 民 館 西庄字絵堂48番地 付近	11:35~11:45
大藤・奥村		大 藤 公 民 館 中庄3275番地 付近	14:00~15:00

野焼き・たき火の実施について

空気が乾燥し、火災の発生しやすい季節になりました。野焼き・たき火を行う場合には十分注意することが必要です。また、火災と間違われなために消防署への届け出(連絡)をお願いいたします。野焼き・たき火は法律で原則禁止されており、罰則もあります(例外あり)。実施する際、不明な点がありましたら三好警察署、市・町の環境課に問い合わせ適正かつ安全に実施するようお願いします。



全国统一防火標語

「火の用心 ことばを形に 習慣に」

今の季節、火災が発生しやすくなっています。みよし広域連合消防本部・消防団は、消防車による火災予防広報などを実施致しますので、ご理解、ご協力をお願いします。

消防署を名乗る不審電話に注意！！

消防署を名乗り、個人情報聞き出す電話が多発しています。災害時に優先的に救助するために一人暮らしかどうかを聞き出す内容です。消防署から個人情報等を聞く内容の電話は一切行っていませんので、氏名・住所、世帯状況などを質問されても、絶対に答えないでください。不審電話があった場合には、みよし広域連合消防本部に連絡してください。

住宅火災いのちを守る7つ(3+4)のポイント

3つの習慣

- 寝たばこは絶対にしない
- ストーブは燃えやすいものから離して使用する
- ガスコンロから離れる時は、必ず火を消す

4つの対策

- 逃げ遅れを防ぐために住宅用火災警報器を設置する
- 寝具、衣類、カーテンは防災品を使用する
- 火災を小さいうちに消すために住宅用消火器等を設置する
- お年寄りや体の不自由な人を守るために、隣近所の協力体制をつくる



※ご不明な点がございましたら
右記にお問い合わせください。

【お問い合わせ先】

消防本部(☎0883-76-5119) 池田消防署(☎0883-72-0177)
東消防署(☎0883-79-2159) 西分署(☎0883-86-1119)
祖谷分署(☎0883-88-5551)



まもるくん

みよし消費生活センター ☎72-7188(月～金 9時～16時)

皆様の消費者トラブルなどの解決のお手伝いをします。相談は無料です。

消費者行政に関する首長表明

近年、消費者は情報化の進展などにより多様な商品やサービスが提供される一方で、消費者トラブルはますます多様化し、詐欺などの手口も巧妙化しています。

東みよし町では、産業課に消費者相談窓口を設け、消費者問題に取り組んでまいりましたが、平成29年度に、三好市と広域的に連携し「みよし消費生活センター」を設置いたしました。これにより、今まで以上に様々な消費生活相談・救済が受けられる体制が整いました。また、情報の収集や啓発活動を行い、特に高齢者や障がい者、若者が消費者被害にあわないための見守りを受けられる地域体制の整備・充実をはかります。

今後とも、町民の皆様が安全に安心して暮らせるまちづくりを目指し、地域や関係機関の皆様と連携をとりながら、消費者行政に全力で取り組んでまいりたいと考えています。

平成30年3月1日 東みよし町長 川原 義朗

竹チップを配布します

中山間総合整備事業に伴って、伐採した竹を有効利用する観点から地域住民の皆様にご利用いただくため、竹チップを無料で配布します。

配布について	<ul style="list-style-type: none"> ●日時 平成30年3月9日(金)～3月23日(金) 平日9時～17時 ●場所 徳島県三好郡東みよし町昼間598-1(皆本建設東側)
注意事項	<ul style="list-style-type: none"> ●配布場所にスコップや袋を各自でご持参ください。 ●必ず現地受付までお申し出ください。 ●竹チップの利用、運搬については自己責任・負担をお願いします。 ●配布は竹チップがなくなり次第終了とさせていただきます。

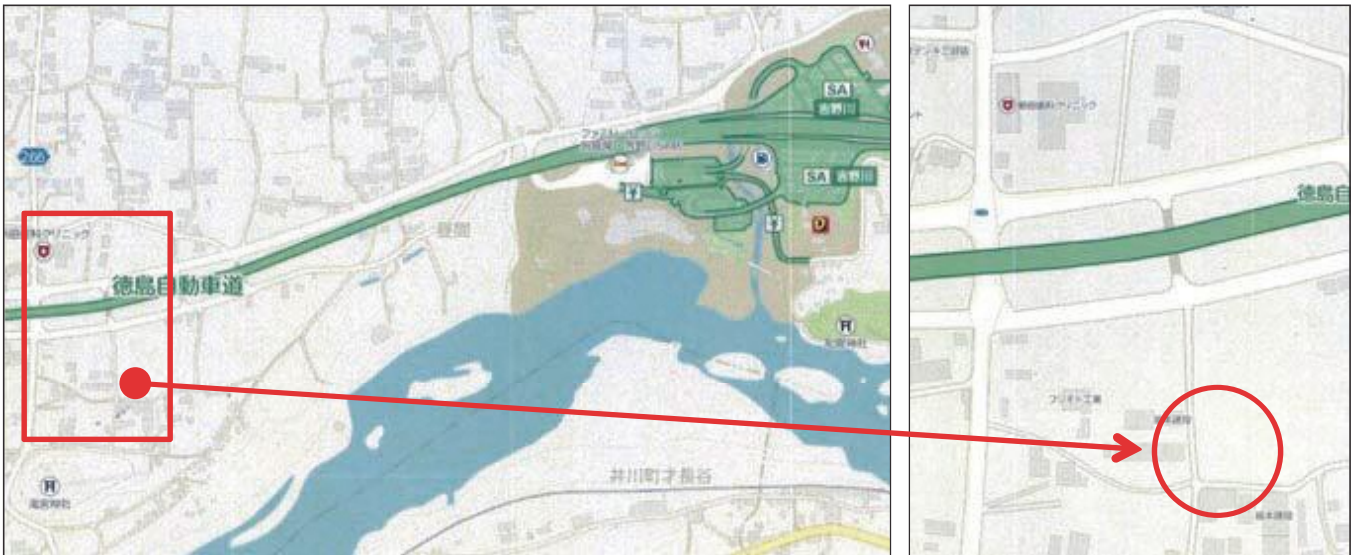

【受付先】皆本建設株式会社(☎79-3227)

東みよし町役場産業課

軽自動車税の重課税率について



環境への負担の観点から、初度検査年月(※)から**13年**を経過した車両については、税率が変更されます。なお、平成30年度に新しく重課税が適用になるのは、**平成16年4月～平成17年3月**に初度検査を受けた車両です。詳細につきましては、下記表をご覧ください。

車種		平成27年3月31日までの登録車	13年経過のもの(重課税率)
三輪		3,100円	4,600円
四輪以上	乗用	自家用	5,500円
		貨物	7,200円
	貨物	自家用	3,000円
		貨物	4,000円
			12,900円
			4,500円
			6,000円

(※)初度検査月日とは、初めて車両を登録した時の検査年月のことで、車検証に記載があります。

東みよしマスターズ陸上チーム

生涯スポーツ
生涯陸上選手

一緒に参加してみませんか!

82-5901 藤枝まで



【お問い合わせ先】

東みよし町税務課軽自動車税係(☎82-6304)

【身体障害者等に対する軽自動車税の減免】

身体障害者が所有（18歳未満または精神障害該当者は家族所有車可）し、もっぱら身体障害者が使用、または身体障害者のために使用される軽自動車等については、軽自動車税の減免を受けられる場合があります（自動車税を減免されている方は除きます）。

減免される障害等級の範囲は下表のとおりです。

減免申請に必要なもの

① 軽自動車税納税義務者の通知カードまたはマイナンバーカード
(コピーでも可)

② 身体障害者手帳等

③ 運転免許証

④ 自動車検査証

⑤ 印鑑

⑥ 代理人が申請する場合は、委任状及び代理人の本人確認書類
(運転免許証等)

※上記のものをお持ちのうえ必ず期間内にお越しください。

※軽自動車税口座振替をお申込されている方は、各金融機関への振替依頼の事務手続き上、**5月10日までに**減免申請をお済ませください。

▽申請先

東みよし町税務課(三加茂庁舎)
東みよし町住民課(三好庁舎)

【お問い合わせ先】

東みよし町税務課(☎82-6304)

受付期間 **平成30年4月1日(日)～5月31日(木)**

障害区分	身体障害者手帳				戦傷病者手帳								
	級 別				項 症				款 症				
視覚障害(注2)	1	2	3	4'	特別	1	2	3	4				
聴覚障害		2	3		特別	1	2	3	4				
平衡機能障害			3		特別	1	2	3	4				
音声機能障害(注3)			3		特別	1	2						
上肢不自由	1	2			特別	1	2	3					
下肢不自由	1	2	3	4 5 6	特別	1	2	3	4 5 6	1 2 3			
体幹不自由	1	2	3	5	特別	1	2	3	4 5 6	1 2 3			
乳児期以前の非進行性脳病変による運動機能障害	上肢	1	2										
	移動	1	2	3	4 5 6								
心臓機能障害	1		3		特別	1	2	3					
腎臓機能障害	1		3		特別	1	2	3					
呼吸器機能障害	1		3		特別	1	2	3					
ぼうこう又は直腸機能障害	1		3		特別	1	2	3					
小腸機能障害	1		3		特別	1	2	3					
免疫機能障害	1	2	3										
肝臓機能障害	1	2	3										
(以下家族運転療育手帳)	障害の程度 A												
精神障害者保健福祉手帳	障害等級1級 (自立支援医療受給者証(精神通院医療)を交付されている方に限る)												

注1 網掛け部分■は、障害者本人の運転に限り減免できます。

注2 視覚障害4'は、両眼視力の和が0.09以上0.12以下の方。

注3 音声機能障害は、喉頭摘出による場合に限りです。

注4 重複障害の場合は、障害区分ごとに判定します。

【軽自動車税は毎年4月1日現在で課税されます】

軽自動車税は、毎年4月1日現在に原動機付自転車・軽自動車・小型特殊自動車・二輪の小型自動車を所有している方に課税されます。よって、4月2日以降に廃車手続きをされても、その年度の税金は課税されますのでご注意ください。

乗らずに放置している軽自動車税対象車両がありましたら、3月末までに廃車手続きを済ませましょう。登録・廃車のお問い合わせ先は右記のとおりです。



車種	お問い合わせ先
軽自動車三輪・四輪 (660cc以下) 軽二輪車 (125cc超250cc以下のオートバイ)	徳島県軽自動車協会 徳島市応神町応神産業団地1-4 TEL (088)641-2010
小型二輪車 (250cc超のオートバイ)	四国運輸局徳島運輸支局 徳島市応神町応神産業団地1-1 TEL 050-5540-2074 (登録関係ヘルプデスク)
原動機付自転車 (125cc以下のオートバイ) 小型特殊自動車 (農耕作業用自動車、その他)	東みよし町税務課(三加茂庁舎) 東みよし町加茂3360 TEL 82-6304 <hr/> 東みよし町住民課(三好庁舎) 東みよし町昼間3673-1 TEL 79-5333

税務署からのお知らせ

申告と納税は期限内に！

平成29年分の確定申告・納期限

所得税及び復興特別
所得税・贈与税 **3月15日(木)**

消費税及び地方消費税
(個人事業者) **4月 2日(月)**

納税は便利な振替納税をご利用ください(振替日)

所得税及び
復興特別所得税 **4月20日(金)**

消費税及び地方消費税
(個人事業者) **4月25日(水)**



www.nta.go.jp

詳しくは、国税庁ホームページへ

国税庁

で

検索

ご自宅で作成コーナーを利用すると、こんなに便利！

国税庁ホームページの「確定申告書等作成コーナー」で申告書を作成することができます。

作成した申告書は、マイナンバーカードとICカードリーダライタを準備すれば、「e-Tax(電子申告)」を利用して提出できます。また、印刷して郵送等により提出することもできます。

※住民基本台帳カードの電子証明書は、有効期間内であれば、マイナンバーカードの交付を受けるまで、e-Tax でご利用いただけます。

税務署に出向く必要なし！

e-Tax 又は、印刷して郵送等により提出することができます。

いつでも利用可能！

確定申告期間中は、休日を含め24時間利用できます。

自動で税額を計算！

収入金額や控除金額などを入力することで、税額を自動で計算することができます。

プリントサービスにも対応！

コンビニエンスストア等のプリントサービスを利用して、申告書を印刷することができます。

※平成28年分以降の申告からマイナンバーの記載及び本人確認書類の提示又は写しの添付が必要です。なお、平成30年1月以降、一部の手続について番号確認書類の提示又は写しの添付を省略することができます。詳しくは、国税庁ホームページをご確認ください。

本人確認書類

◆マイナンバーカード(個人番号カード)をお持ちの方は

- マイナンバーカードだけで、本人確認(番号確認と身元確認)が可能です。
- ご自宅等から e-Tax で送信すれば、本人確認書類の提示又は写しの提出が不要です。

◆マイナンバーカードをお持ちでない方は

番号確認書類

《ご本人のマイナンバーを確認できる書類》

- 通知カード
 - 住民票の写し又は住民票記載事項証明書
(マイナンバーの記載があるものに限りです。)
- などのうちいずれか1つ



身元確認書類

《記載したマイナンバーの持ち主であることを確認できる書類》

- 運転免許証
 - 公的医療保険の被保険者証
 - パスポート
 - 身体障害者手帳
 - 在留カード
- などのうちいずれか1つ

【お問い合わせ先】 池田税務署 (☎0883-72-2155)

三代沙也可
宝木 まみ

歌謡ショー & 郷田利彦 in 東みよし 時事講演



3月21日
(春分の日)
午後1時開演

入場無料

東みよし町役場2階 多目的ホール

「東みよし町株式会社構想」をテーマに、真の地方創生への熱い思いを語ります！

梓夕子 & 上川しほ 歌謡ショー 三野体育館

新舞踊 & 郷田利彦時事放談
カラオケ発表会♪地元の皆さん応援よろしくね！

4月15日 日
午前10時開演



入場無料

先着600名様に記念品。さらに抽選で100名様に豪華商品が当たる！
(午後4時終演予定)当日は、軽食用パンとお飲み物を受付前で出店販売しています。
※記念品・抽選は、三野体育館会場のみの実施です。皆様のご来場をお待ちしています。

主催 郷田利彦「故郷創生会」

三好市三野町太刀野 999 番地
電話 080-1427-8018



東みよし町コミュニティ・スクールだより —地域とともにある学校づくりのために—

東みよし町CS連携協議会
第51号 平成30年3月

平成29年度もあつかわずかとなりました。各園・学校ではそれぞれ卒業・進級の春を迎えます。

東みよし町でコミュニティ・スクールがスタートして10年がたちました。地域の皆さんとともに東みよし町の子どもを育て、学校を運営していく仕組みと、本町の実践が、今、全国から熱い注目を浴びています。

1年間で多くの学校や関係者、自治体の皆さんの訪問をいただきました。その一部を紹介します。

全国から注目されています



和歌山県橋本市 校長・教頭の皆様



徳島県教育委員会
県内学事視察・教育ふれあい懇談会



群馬県みどり市議会の皆様
和歌山県有田市校長会の皆様



三好中学校では、3年前から地域防災学習を行っています。学校だけでは、体験することのできない非日常の体験をすることで、災害時に備えるということを目的に、3年計画のプログラムづくりを進めてきました。

1月24日、小雪舞う中、今年度の防災学習が行われました。今回も、地区の自主防災組織や婦人会、社会福祉協議会等多くの方のご協力をいただきました。炊き出しや、自衛隊の協力による法市地区のヘリポートを使つての救助訓練も行いました。

地域防災学習 三好中学校

このような経験を地域の方とともに重ねておくことで、「その時」に備えることができます。

コミュニティ・スクールであるからこそできることです。



【お問い合わせ先】 東みよし町CS連携協議会事務局 赤松(三好中) ☎0883-79-2159

まちの話題

1/14

セミナー講師の甲子園 セミコングランプリ! 西村博さんが全国優勝

西村博さん(古川東)が、京都市で開催されたセミコングランプリ2018(日本パーソナルブランド協会主催)で日本一の栄冠に輝きました。

西村さんは、夫婦関係や子育ての難しさに直面したことをきっかけに心理学や脳科学、カウンセリング、コーチングなど幅広く学びました。今では、家族仲良くチームのような楽しい毎日を過ごされています。

そして、もっと多くの人に夫婦関係や子育ての大切さを知ってもらいたいと思い、セミナーコンテストに出場しました。セミコングランプリでは、全国から115人が出場して予選があり、地方大会を勝ち抜いた7人が本選に挑みました。7人の子どもをもつ西村さんは「旦那さんが家事育児を率先してやってしまう方法」をセミナーして優勝を勝ち取りました。

※セミコンとはセミナーコンテストの略。自分の体験をもとに10分のオリジナルセミナーを作って順位を競う大会。



1/19

東みよし町特別功労表彰を受賞! 鈴木愛さん(プロゴルファー)

本町出身の鈴木選手は、平成25年のプロテスト合格以降、5度の女子ゴルフトーナメント優勝に輝かれ、昨年11月、宮崎県で開催されたゴルフの国内女子ツアー最終戦において、県人初の賞金女王という快挙も成し遂げられました。

これらの功績が、出身地である東みよし町の町民に、明るい希望と活力を与えたと認められ、東みよし町特別功労表彰が贈呈されました。

本年1月に行われた表彰贈呈式には、鈴木健司様(鈴木選手の父)が出席され、東みよし町長から表彰状と記念品が手渡されました。鈴木選手の今後ますますのご活躍をお祈りします。



2/17 100歳おめでとうございます!

細川チエコさん(末広)が、満100歳のお誕生日を迎えられ、県や町から祝い状などが贈られました。

細川さんは1918年生まれ。大工の夫と24歳で結婚し、1男3女を育てました。80歳を超えても木に登ったことがあるほど足腰が丈夫で、今でも自宅周辺の散歩を日課にしています。祝い状を受け取ると、「ありがとう」と両手を合わせながら喜んでいました。

細川さんの今後益々のご長寿とお幸せをお祈りします。今回、細川さんを加え町内の満100歳以上の方は8人になりました。





町立図書館より

○3月・4月の休館日

▽定休日

毎週火曜日、木曜日、祝日

【平成30年1月より定休日が変わっています。】

▽館内整理日

3月30日(金)、4月27日(金)

○新着図書を紹介(一部)

▽一般図書

・ピギナース・ドラッグ

著:喜多 喜久

・我が名は、カモン

著:犬童 一心

・さらば愛しき魔法使い

著:東川 篤哉

▽絵本

・えがないえほん

作: B.J.ノヴァク

・ピーマンマンとかげひきキン

作: さくろともこ / 絵: 中村 景児

▽児童本

・なりたて中学生 初級編

著: ひこ・田中

▽一般書

・おちゃめに100歳〜寂聴さん

著: 瀬尾まなほ



子どもおはなし会(今後の予定)

▽3月・4月の子どもおはなし会

3月10日(土)、3月24日(土)

4月21日(土)

③10時30分〜11時10分

所 東みよし町立図書館

★子どもゆめ基金(独立行政法人国立

青少年教育振興機構)助成活動

★東みよし町読書振興協議会主催

問 東みよし町立図書館

(☎8211150)



つくしんぼより

(みかも保育所子育て支援センター)

○園庭開放は工事のため、しばらくの間お休みさせていただきます。

○一時預かりを実施しています
月々金曜日 1歳児



○育児相談を実施しています
月々金曜日 10時〜15時

問 東みよし町立みかも保育所

(☎8212145)



相談

東みよし町合同相談

毎月、第1・第3金曜日と第2・

第4木曜日に合同相談を行います。

どちらの会場でもご利用できます

ので、お気軽にご相談ください。

【二加茂会場】

③4月6日(金) 13時〜15時

内 心配ごと、行政、傷痍軍人

③4月20日(金) 13時〜15時

内 心配ごと、人権、身体障害者

所 東みよし町社会福祉協議会

会議室

【二好会場】

③4月12日(木) 10時〜12時

内 心配ごと、人権

③4月26日(木) 10時〜12時

内 心配ごと、行政

所 東みよし町ふれあい健康館

問 東みよし町社会福祉協議会

(☎8216309)

みよし広域連合法律相談

毎月第1・第3金曜日(祝日は

除く)に法律相談を行います。

相談は完全予約制です。事前

に予約してください。

③3月16日(金)、4月6日(金)

③13時〜16時

所 みよし広域連合

問 みよし広域連合事務局

(☎7215121)



寄附

東みよし町社会福祉協議会に対して

【一般寄付】

森岡 奉義 様(土取住宅)

【香典返し】

篠原 富雄 様(東 原)

誠にありがとうございました。



お知らせ

献血にご協力ください

病気やケガで輸血を必要としている人を救うため、献血にご協力ください。献血は、最も身近なボランティア。

③平成30年3月23日(金)

12時30分〜14時

所 ゆうあいホスピタル駐車場

内 全血車400ml

問 東みよし町健康づくり課

(☎8216323)

東みよし町

歴史民俗資料館特別展示

③平成30年3月中旬〜4月下旬

午前9時〜午後4時30分

※月、土、祝日は休館日

内 無極会 作品展

¥無料

※詳細は東みよし町ホームページのイベント情報でご確認ください。

問 東みよし町歴史民俗資料館

(☎8213964)

多重債務でお悩みの方に

四国財務局には、借金を抱え悩んでおられる方々のための「相談窓口」がございます。一人で悩まず、ご相談ください。必要に応じて、弁護士・司法書士などの法律専門家への引き継ぎも行っております。



相談方法：下記連絡先にお電話ください。

四国財務局から電話をかけ直します。

受付時間：月～金曜日 9時～12時、13時～17時
(祝日及び12月29日～1月3日を除く)

料 金：無料

【お問い合わせ先】

四国財務局多重債務者相談窓口

(☎087-811-7801)

人のながれ (敬称略)

おくやみもうしあげます

- | | |
|--|--|
| <p>● 黒島 忠正
86才(角)</p> <p>● 加藤 奨
73才(古川西)</p> <p>● 久保 恂
83才(加茂山下)</p> <p>● 萩原シゲ子
97才(山根中)</p> <p>● 檜 清水
84才(原中)</p> <p>● 中川セツ子
90才(新町中央)</p> <p>● 尾本 光子
68才(中井)</p> | <p>● 井原トミコ
88才(西原)</p> <p>● 大西 宮江
94才(東原)</p> <p>● 大村 恵子
81才(岸下)</p> <p>● 谷藤美千代
86才(足代山口)</p> <p>● 谷藤 俊夫
94才(西原)</p> <p>● 増田 嘉子
90才(光東)</p> <p>● 松田 貞雄
69才(石木)</p> |
|--|--|

ご結婚おめでとう

- | | |
|--|--|
| <p>● 大西 翼 (加茂)</p> <p>● 高井紳之助 (加茂)</p> <p>● 松浦 賢一 (江口)</p> | <p>● 早岡 温美 (吉野川市)</p> <p>● 浅井 優奈 (吉野川市)</p> <p>● 三輪 聡子 (徳島市)</p> |
| <p>● 安宅 利裕 (足代)</p> | <p>● 山口 梨香 (三好市)</p> |

こんにちは 赤ちゃん

- | | |
|---|---|
| <p>● 鳴石 恭兵・梨恵子</p> <p>● 大西 裕紀・沙由梨</p> | <p>長男 楓 志 (加茂)</p> <p>長女 咲 愛 (加茂)</p> |
| <p>● 木村 卓宏・理紗</p> <p>● 中滝 直樹・美佐子</p> <p>● 東 辰弥・真純</p> <p>● 石田 直人・里奈</p> | <p>長女 望 結 (足代)</p> <p>長女 蕾 華 (昼間)</p> <p>長男 元 陽 (足代)</p> <p>次女 朱 (昼間)</p> |

ケーブルテレビ12chの
データ放送にも掲載中です。

【お問い合わせ先】 東みよし町住民課 ☎82-6360

☆住民登録者で平成30年1月11日から平成30年2月10日までに、住民課(三加茂庁舎・三好庁舎)で受け付けたものを掲載しました。

水を護り、環境保全に貢献するコンサルタント

お気軽に
ご相談
ください

有限会社
環境創成
Save The Earth
KANKYOUSUSEI

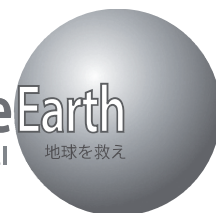

HIGASHIMIYOSHI-HIRUMA 573-2 K-tai 090-7751-9658

文化協会だより

東みよし川柳会

「朝」

茶柱に心浮きうき朝の膳 佐川フク子
 寒い朝白い吐息が駆けてゆく 手塚都樹子
 朝日から今日の元気を貰う幸 木藤 恵子

「まるごと」

スーパームーン明日待たれる良い報せ 岩野恵美子
 お正月一月後にはまるい顔 吉田 悦子
 山畑の動く丸い背猿の群れ 谷 たつ子
 丸餅の数をたずねてだす雑煮 赤池 文男
 つきたてをまるい形に急ぐ母 中川 糸子

「比べる」

去年より医療費多くなってゆく 近藤 良和
 兄弟がそつと比べるお年玉 上田ちえこ
 読み比べさすがと気付く奥深さ 遠藤千代美
 比べるな祖父の記録は年季もの 中川 一男

東みよし俳句会

お正月孫子七人泊りけり 横関 一男
 初日の出なまきのほろ祠ほらに銭光るぜに(八幡神社) 横関 晴子
 うつすらと幼き手形初鏡 米本 知江
 レシートの裏に書く句や七日粥 米本 道子
 西の山道に吹雪いて冬装備 荒 英俊
きぶく着膨れて今年も続くウオーキング 尾関 寛
 雪晴れに人の足跡深き庭 喜多 伯正
 大雪にこりて五冊の文庫本 佐藤 節子
 床の間に若松活けて年迎う 田岡 昌子
 大雪日足跡連れて鶏小屋へ 石堂 由子
 瓜坊が初日に向かいまっしぐら 新田 正子
 大晦日田舎そばにて母思う 藤川 清
 葛藤の後の静けさ冬木の芽 田岡美智子
 冬紅葉いつまで続くブルーベリー 高木 綾子
 いかほども進んでおらぬ雪の道 成田ヒデ子
 並び行く子の背と会話初詣 東原 芳翠
 雪晴れの光り吸いたる深呼吸 山田紀美子

リフォームで快適な暮らしをご提案いたします!

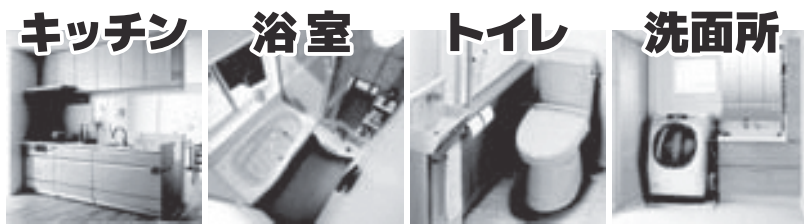

オール電化・太陽光発電のご相談も承ります!

御見積もり歓迎

☎ 82-3149

東みよし町加茂2657-1

出ない!漏れた!詰まった!
 水のトラブルは当店に
 お電話ください!

ガスコンロや給湯器
 プロパンガスも当店
 におまかせください



東みよし町水道事業指定給水装置工事店第一号

株式会社
 TARUMI タルミ

広告を掲載しませんか？

企画課では、広報東みよし等へ掲載する有料広告を募集しています。広告掲載を希望する事業所の方は、東みよし町ホームページをご覧になるか、東みよし町企画課までお問い合わせください。
※掲載枠や内容によっては、掲載できないこともありますので、あらかじめご了承ください。



▽広告掲載箇所

広報東みよし、東みよし町ホームページ、データ放送、東みよし町営バス

【お問い合わせ先】東みよし町企画課 (☎82-6302)

休日夜間医療当番 ケーブルテレビデジタル12chのデータ放送にも掲載しています。

日	曜	医院名	電話
3/15	木	三加茂田中病院	三加茂82-3700
16	金	安宅循環器内科	池田72-6300
17	土	藤内整形外科病院	三加茂82-3677
18	日	北條病院	池田72-0007
19	月	三木医院	三野77-3900
20	火	村山内科	池田72-2110
21	水	三加茂田中病院	三加茂82-3700
22	木	三加茂田中病院	三加茂82-3700
23	金	松浦医院	三加茂82-2309
24	土	三加茂田中病院	三加茂82-3700
25	日	藤内整形外科病院	三加茂82-3677
26	月	北條病院	池田72-0007
27	火	三野田中病院	三野77-2300
28	水	藤内整形外科病院	三加茂82-3677
29	木	三加茂田中病院	三加茂82-3700
30	金	藤内整形外科病院	三加茂82-3677
31	土	北條病院	池田72-0007
4/1	日	三加茂田中病院	三加茂82-3700
2	月	郷外科内科	池田74-5779
3	火	内田(伸)医院	池田74-0121
4	水	藤内整形外科病院	三加茂82-3677
5	木	三加茂田中病院	三加茂82-3700
6	金	さんさん医院	三加茂82-5410
7	土	北條病院	池田72-0007
8	日	三野田中病院	三野77-2300
9	月	田岡医院	池田72-5551
10	火	岸野医院	三野77-2001
11	水	三野田中病院	三野77-2300
12	木	三加茂田中病院	三加茂82-3700
13	金	山城診療所	山城86-3230
14	土	藤内整形外科病院	三加茂82-3677

☆夜間当番(午後5時~当日午後11時)
☆休日当番(午前9時~当日午後11時)
・消防本部(☎76-5118)・東消防署(☎79-2195)

☆午後11時以降は、次の医療機関
(三好病院☎72-1131・三野病院☎77-2323・三野田中病院☎77-2300
三加茂田中病院☎82-3700)のいずれかで受診してください。

※変更する場合がありますので、あらかじめご確認ください。
※休日・夜間の病気に対しては、できる限り当番医をご利用ください。

町民ギャラリー



華道嵯峨御流では毎年「御題」にちなんだ花器に挿花し新年を寿ぐ事が習わしとなっています。今年、紅白の花器に南天、松、菊をいけました。

家族、親族、友人と共に和やかな語らいの持てる年にしたいと念じております。嵯峨御流のいけ花を通じて元気で楽しい毎日をとともに過ごしませんか。御入会お待ちしております。

嵯峨御流華道研究会 川野 トヨ甫

徳島県西部地区小児救急医療体制

医療機関名	月	火	水	木	金	土	日
つるぎ町立半田病院(0883-64-3145)	○				○	○	○
徳島県立三好病院(0883-72-1131)		○※	○※	○			

※時間帯により、当直医対応(受診する前に病院へお問い合わせください。)

(注)日曜日は9:00から翌日9:00まで。それ以外は、18:00から翌日9:00まで。

(注)つるぎ町立半田病院の時間外選定療養費については、事前に電話でお問い合わせください。

発行/東みよし町 編集/企画課 印刷/株式会社 中村両栄舎印刷所

平成30年3月9日発行

〒779-4795 徳島県三好郡東みよし町加茂3360番地 TEL/0883-82-6302 FAX/0883-76-1013 HPアドレス/http://www.town.higashimiyoshi.lg.jp/