

# 乗合タクシー利用者登録申込書

年 月 日

利 用 者	ふ り が な	
	氏 名	
	携 帯 電 話 番 号	
	車 の 運 転	1. する      2. しない
	生 年 月 日	年 月 日
住 所	〒	
	東みよし町	
現在居住している場所（乗車する場所） ※上記の住所と違う場合に記入	〒	
	東みよし町	
現在居住している場所の 固定電話番号		

※ 外出されているときにも緊急連絡等ができるよう、携帯電話をお持ちの方は携帯電話の番号をご記入ください。

※ お迎えに行くまでに不測の事態（気象、道路状況、事故、その他）が生じた場合、登録いただいた電話へタクシー事業者または運転手の携帯電話から緊急連絡する場合があります。乗合タクシーを予約された方は、迎えの乗合タクシーが来るまでは、電話に出るようお願いします。

※ 3歳未満は無料ですので、登録は不要です。

## 個人情報の取り扱いに関する同意書

東みよし町では、本申込書にてお預かりした個人情報について、以下のとおり適正かつ安全に管理・運用することに努めます。

### 1. 利用目的

町はお客様の個人情報を以下の目的で利用します。

①お客様の「乗合タクシー利用者登録申込書」に記入していただいた個人情報を以下の目的で利用します。

- ・乗合タクシーの運行および運行管理のため

②取得した予約履歴や利用履歴等の情報を分析して、以下の目的で利用します。

- ・乗合タクシーの運行サービス改善のため

- ・乗合タクシーの利用促進やサービスに関する広告表示のため

### 2. 第三者提供

町は、以下の場合を除いて、個人データを第三者へ提供することはありません。

- ・個人データの取扱いの全部又は一部を委託するとき

- ・合併その他の事由による事業の承継に伴って個人データを提供する場合

- ・法令に基づく場合

- ・人の生命、身体又は財産の保護のために必要で、本人の同意を得ることが難しい場合

- ・公衆衛生の向上・児童の健全な育成のために特に必要で、本人の同意を得ることが難しい場合

- ・国の機関や地方公共団体、その委託者などによる法令事務の遂行にあたって協力する必要があり、かつ本人の同意を得ることで事務遂行に影響が生じる可能性がある場合

- ・第三者が学術研究機関等である場合であって、第三者が個人データを学術研究目的で取り扱う必要があるとき

### 3. 開示請求

貴殿の個人情報について、ご本人には、開示・訂正・削除・利用停止を請求する権利があります。手続きにあたっては、ご本人確認のうえ対応させていただきますが、代理人の場合も可能です。詳細については、以下「個人情報相談窓口」へご連絡ください。

<個人情報相談窓口>

乗合タクシー 個人情報問い合わせ窓口

〒779-4795 徳島県三好郡東みよし町加茂 3360 番地 東みよし町役場 企画課

電話 0883-82-6302 FAX 0883-76-1013

以上

私は、上記の個人情報取り扱い事項について同意します。

年 月 日

本人署名（登録者が未成年者の場合は保護者署名） \_\_\_\_\_

# 電力・ガス・食料品等価格高騰 重点支援給付金（3万円/1世帯）のご案内

受給には手続きが必要です

- 電力・ガス・食料品等価格高騰重点支援給付金（1世帯あたり3万円）は、住民税均等割非課税世帯や令和5年1月から9月までに家計急変のあった世帯を支援する給付金です。
- 給付金を受給するためには、手続きが必要です。

## 給付金の支給額

1世帯あたり **3** 万円

## 給付金の支給時期

町が確認書(または申請書)を受理した日から 1ヶ月程度が目安です。

## 支給対象と申請の有無

### 支給対象となる世帯（いずれかにあてはまる世帯）

世帯全員の令和5年度  
**「住民税均等割が非課税」**  
の世帯

令和5年1月～9月の収入が  
減少し **「住民税非課税相当」**  
の収入となった世帯(家計急変世帯)

東みよし町より確認書をお送りします **（要返送）**

※一部世帯は申請が必要です  
令和5年6月1日時点で東みよし町に  
住民登録のある方で該当する方のみ

**確認書（申請書）提出期限  
令和5年10月31日（火）**

詳しくは裏面「I」へ

**申請が必要です**

申請期間：令和5年8月10日（木）  
～令和5年10月31日（火）

申請日時点で東みよし町に  
住民登録のある方で該当する方のみ

【申請書配布窓口】東みよし町 福祉課

詳しくは裏面「II」へ

支給手続きや支給要件の詳細は裏面をご確認ください。

# 給付金の支給手続き

## I 令和5年度住民税（均等割）が非課税の世帯

世帯の状況によって必要な手続きが異なります。以下の①、②をご確認ください。

### ①世帯の全ての方が、令和5年1月1日以前から現住所にお住まいの場合

- 対象となる世帯には、福祉課より、給付内容や確認事項が書かれた「**確認書**」をお送りします。
- 確認書は、令和5年8月上旬頃から順次送付する予定です。
- 中身を確認して、福祉課に **返信してください**。



【確認事項】①記載された給付金振り込み口座番号に誤りがないか

②住民税が課税されている方の扶養親族のみの世帯ではないこと

### ②世帯の中に令和5年1月2日以降に転入した方がいる場合

- 給付金を受け取るには**申請書による手続きが必要**です。該当する世帯の方は福祉課にお問い合わせください。

## II 予期せず家計が急変したことで収入が減少し、世帯全員が住民税非課税相当※となった世帯(家計急変世帯)

※ 住民税非課税相当とは、世帯員全員のそれぞれの年収見込額（令和5年1月から9月までの任意の1か月収入×12倍）が市町村民税均等割非課税水準以下であることを指します。

【住民税非課税となる年間給与収入の目安】単身の場合：93万円以下、母・子(1人)の場合137.8万円以下

- 給付金を受け取るには、**申請が必要**です。
- 申請書に必要事項を記入して、添付書類とともに東みよし町福祉課に、直接または郵送でご提出ください。
- 申請書は令和5年8月10日（木）から福祉課窓口で配布する予定です。

**！ 収入が減少することが、あらかじめ明らかな月の収入減少により給付を申請した場合、不正受給（詐欺罪）に問われる場合があります。**

※給付は1世帯1回限りです。上記 I・II の重複受給はできません。



住民税非課税世帯等に対する臨時特例給付金の

**「振り込め詐欺」や「個人情報の詐取」**にご注意ください！



自宅や職場などに都道府県・市区町村や国(の職員)などをかたる不審な電話や郵便があった場合は、お住まいの市区町村や最寄りの警察署か警察相談専用電話(#9110)にご連絡ください。

## お問い合わせ先



〒779-4795 東みよし町加茂3360番地  
東みよし町役場 三加茂庁舎 福祉課

☎ 0883-82-6306 受付時間 平日8:30~17:15



がんばる飲食店応援事業  
東みよし町  
グルメスタンプラリー

**第9弾**

# グルッポン

グルッと回って当たる、もらえる。

令和5年7/3 mon - 10/31 tue  
応募必切: 令和5年11月2日(木) 当日消印有効

主催: 東みよし町商工会  
☎0883-82-2177

GOURMET STAMP RALLY

**ダイヤモンド**  
Diamond

グルメなお店をグルッと回ってポンと押そう!

※同店舗のスタンプは1枚の応募用紙に2個まで押せます。

**現金10万円!!**

グルッポン 賞品案内

応募コース	スタンプ数	賞品	備考
ダイヤモンド	8個 (各2本)	<b>現金10万円</b>	Wチャンス
プラチナ	7個 (各2本)	<b>PS5</b> ニンテンドーSwitch+ソフト1本	どちらかの賞品を選択 Wチャンス
ゴールド	6個 (各3本)	<b>PowerArQポータブル電源</b>	Wチャンス
シルバー	5個 (各10本)	<b>国産牛肉</b> Iwatani「タフまる」	どちらかの賞品を選択 Wチャンス
ブロンズ	4個 (各15本)	<b>お米セット</b> アサヒスーパードライ	どちらかの賞品を選択 Wチャンス
ラッキー	3個 (各100本)	<b>参加店舗の食事券</b> 東みよしの料理人(ほん酢)	どちらかの賞品を選択 ほん酢については、東みよし町商工会に取りに来られる方に限ります。

Wチャンスは、はずれても食事券が当たるチャンスあり!!

**ラッキー** Lucky  
東みよしの料理人(ほん酢)

**ブロンズ** Bronze  
お米セット (ひのひかり10kg、美肌米1.5kg)

**ブロンズ** Bronze  
アサヒスーパードライ (350ml缶×24本)

**シルバー** Silver  
国産牛肉 (1万円相当)

**シルバー** Silver  
Iwataniカセットフー「タフまる」

**ゴールド** Gold  
PowerArQ mini ポータブル電源

**プラチナ** Platinum  
PS5

**プラチナ** Platinum  
ニンテンドーSwitch(有機ELモデル) + お好きなソフト1本

がんばる飲食店応援事業  
東みよし町グルメスタンプラリー

**グルッポン**  
GOURMET STAMP RALLY

グルッと回って当たる、もらえる。

**第9弾**

1	2	3	4
※同店舗のスタンプは1枚の応募用紙に2個まで押せます。		ラッキー	ブロンズ
5	6	7	8
シルバー	ゴールド	プラチナ	ダイヤモンド

※複数の用紙は1枚に合算できます。同じ店舗の番号は1枚に2個まで合算可。  
合算方法はスタンプが押印された台紙の店舗番号部分を切り取っていただき、合算予定の台紙に貼り付けてください。

※ご希望の賞品を☑️でお選びください。

**ダイヤモンド** スタンプ 8個

**プラチナ** スタンプ 7個  
PS5  
ニンテンドーSwitch+ソフト1本

**ゴールド** スタンプ 6個

**シルバー** スタンプ 5個  
国産牛肉  
Iwatani「タフまる」

**ブロンズ** スタンプ 4個  
お米セット  
アサヒスーパードライ

**ラッキー** スタンプ 3個  
参加店舗の食事券  
東みよしの料理人(ほん酢)

参加店舗は裏面をご覧ください。賞品写真はイメージですので、当選された賞品と異なる場合があります。ご了承ください。

**グルッポン 参加方法**

- 1 スタンプを集める**  
参加店を利用(飲食)してスタンプを押してもらおう。  
○スタンプは1回のご飲食500円以上につき1人1個押してもらえます。(複数人のご利用の場合は、それぞれの方の用紙に1個ずつスタンプを押します。)  
○スタンプ用紙は参加店と商工会に置いています。  
※1枚の応募用紙に同じお店のスタンプは2個まで押せます。  
※複数の用紙は1枚に合算できます。
- 2 応募**  
応募はがきを切り離し、郵送する。  
○スタンプ3個以上で応募できます。  
○応募必切は、令和5年11月2日(木)です。(当日消印有効)  
○お1人様何通でも応募できます。
- 3 抽選**  
応募コース別に抽選で当選者を決定。  
○当選者の発表は賞品の発送をもって代えさせていただきます。



※営業時間や定休日等は変動する可能性があります。ご了承ください。

カラーでジャンル分け ■ 居酒屋・和食 ■ 焼肉・焼き鳥 ■ うどん・お好み焼き・食堂 ■ 喫茶・レストラン・ピザ

点線で切り取って、ご郵送ください

郵便はがき

7 7 8 8 7 9 0

料金受取人払郵便

阿波池田局 承認 3

差出有効期間 令和5年 11月2日まで (切手不要)

徳島県三好郡東みよし町 加茂三三六〇

東みよし町商工会 「グルッポン」係行

**1 nero屋**

営 10:00~15:00  
休 日曜日~水曜日  
☎ 090-5919-9670

厳選した北海道小麦粉を使用した、もちりべーグルです。

**2 梶乃**

営 11:30~13:30 (LO)  
休 水曜日、不定休  
☎ 0883-79-5575

平日限定ランチは前日16時までにご予約ください。宴会・会食も承ります。

**3 お食事処 つむぎ**

営 11:00~19:30 (LO)  
休 なし  
☎ 0883-79-5757

にし阿波・四国の食材を使った食事処。食材の産地、カロリー表示。

**4 cul cul**

営 11:00~17:00  
休 日曜日  
☎ 090-2646-2804

ランチ&カフェタイム!期間限定メニューもご用意しております♪

**5 わらべ**

営 11:00~14:00  
休 日曜日  
☎ 0883-79-5875

地元では有名なボリューム満点のお店。中華そばは絶品!

**6 焼肉 加茂八**

営 11:30~21:00  
休 月曜日、水曜日  
☎ 0883-82-3636

美味しい黒毛和牛の焼肉・ステーキで楽しいひと時を…。

**7 ダッグアウト**

営 8:30~17:00  
休 火曜日、第3月曜日  
☎ 0883-82-1040

オムライス・ハニートーストなど、メニューたくさんあります。

**8 ピザハウス パルテンツァ**

営 10:00~21:00 (お渡し11:00~)  
休 水曜日  
☎ 0883-87-7739

ピザ、サイドメニュー、デザートと豊富なメニュー数。

**9 レモングラス**

営 11:00~14:30 (LO)、17:00~20:30 (LO)  
休 水曜日、木曜日  
☎ 0883-82-1118

20種類以上のハンバーグ&カレーが味わえます。ランチやバスタも充実。

**10 喫茶 CoCou**

営 7:30~12:00  
休 日曜日、月曜日、不定休  
☎ 0883-82-6411 (080-5353-4005)

モーニングメニューとコーヒーにこだわっています。

**11 焼肉 てっちゃん**

営 11:00~14:00、17:00~21:30  
休 水曜日  
☎ 0883-82-1230

谷藤ファームのブランド牛「和-1」をご堪能ください。ランチも充実。

**12 和風dining 華兆**

営 17:00~23:00  
休 日曜日  
☎ 0883-82-5603

旬の食材を使ったこだわりの一品料理や鍋物はいかがですか。

**13 御料理 松竹**

営 11:30~14:00 (ご予約のみ)、17:00~22:30  
休 火曜日  
☎ 0883-82-2562

寿し、一品料理、鍋物・焼肉料理。テイクアウトも飾らない日も。

**14 大黒屋**

営 17:00頃~22:00 (LO21:20)  
休 月曜日、第2、4火曜日  
☎ 0883-82-3169

店主の趣味は芝居を見ること。今夜も話に花が咲く!

**15 いっすんぼうし**

営 16:00~21:30、土曜日、日曜日11:30~21:30  
休 火曜日、水曜日  
☎ 0883-82-3123

30年以上続く老舗のお好み焼きをぜひご賞味ください。お待ちしております。

**16 カフェ パパラギ**

営 10:00~18:30 (LO)  
休 不定休  
☎ 0883-82-1717

地元の苺を使ったメニューに力を入れています!

**17 居酒屋 花びし**

営 11:00~14:00、17:30~23:00  
休 月曜日  
☎ 0883-82-2188

お昼のランチはボリューム満点!毎週火曜日は飲み放題。

**18 いっとこ**

営 17:00~22:00  
休 月曜日  
☎ 090-7579-3463

小さい店ですが、お気軽にどうぞ!

**19 酒楽屋 吉**

営 17:00~24:00  
休 不定休  
☎ 070-8590-8811

お気軽にお立ち寄りください。

**20 うどんと創作料理 くらふと**

営 11:00~14:00、17:00~22:00  
休 月曜日  
☎ 070-2292-9621

昼はセルフうどん&アレンジうどん。夜は創作料理を提供しています。

**21 食奏 まあ庵**

営 17:00~23:00  
休 月曜日  
☎ 0883-76-1195

全国の地酒がたくさん揃っています。国産大豆の手作り豆腐がおススメ。

**22 みかもの大ちゃん**

営 17:00~22:30  
休 火曜日  
☎ 0883-82-3464

皮はパリッと肉はジューシー、スパイシーな骨付鶏をどうぞ!

**23 みかも喫茶**

営 11:00~17:00  
休 火曜日  
☎ 0883-87-8811

地元食材の生パスタやパンケーキ。コーヒーはスペシャルティ。

**24 こなもん うちちゃん**

営 11:30~14:00、17:00~22:30  
休 火曜日  
☎ 080-5321-0570

関西風にこだわったふわふわ生地とたこ焼きを食べに来てください。

**25 焼鳥一番**

営 テイクアウト 15:00~17:30 (売切次第終了)  
休 火曜日 店内飲食 18:00~22:30 (LO)  
☎ 0883-82-4171

秘伝のたれが自慢の焼きたて焼鳥を是非食べに来てください。

**26 Café Riang (リアン)**

営 11:00~16:00  
休 日曜日、祝日 (その他時々休みあり)  
☎ 090-2719-9357

クレープや食事でもできます。オーダーケーキのご予約もできます。

**27 茶飲処 茶蔵**

営 9:00~17:00  
休 日曜日  
☎ 0883-82-2927

ハンバーガー、ワッフルが人気!テイクアウトも対応します。

**28 旬楽dining 笑弍**

営 11:00~14:00、17:00~23:00  
休 月曜日  
☎ 0883-87-8671

昼は定食、ランチメニュー。夜は定食のほか、一品料理、宴会メニュー。

**29 割烹料理 ふぐ処 味喜**

営 11:50~13:30 (LO)、17:00~21:00 (LO)  
休 火曜日  
☎ 0883-82-5606

ふぐ料理をはじめ、四季折々の料理でおもてなし致します。

**30 味処 おはな**

営 11:00~14:45 (LO)、17:00~19:45 (LO)  
休 月曜日  
☎ 0883-82-3293

独自の配合でブレンドした小麦粉を使用。揚げたての天ぷらにこだわっています。

全ての事項をご記入ください。

ご住所	〒		
お名前	フリガナ	性別	男・女
		年齢	歳
電話番号			



新型コロナワクチン秋開始接種についてのお知らせ

接種期間 : 令和5年9月から12月  
 対象者 : 追加接種可能な全ての年齢の方  
 使用ワクチン : 未定  
 接種費用 : 無料  
 詳細については、今後国の示す接種方針が決定次第お知らせいたします。



対象者等		接種券発行方法	努力義務 接種勧奨
65歳 以上 の方	春開始接種 (5月から8月)を <b>接種済み</b> の方	接種可能な時期が近づいた方へ順次送付いたします。	○
	春開始接種 (5月から8月)を <b>未接種</b> の方	接種券は送付されません。未使用の春開始接種の接種券をご使用ください。 ※接種券がお手元にはない場合は、下記申請先にご連絡ください。	
	秋開始接種期間中 (9月から12月)に <b>65歳になられる方</b>	一括送付いたします。	

次の方で未使用の接種券(最新回数)をお持ちの方は秋開始接種に使用できます。

64歳 以下 の方	医療機関や 高齢者施設等の 従事者の方	<b>申請方式</b> 職場にて接種希望者集約のうえ、 <b>健康づくり課</b> へ お送りください。 (所定様式は施設へ送付済み)	—
	基礎疾患を お持ちの方	<b>申請方式</b> 下記申請先にご連絡ください。	○
	上記以外の方		—

接種券申請・再発行申請先

上記申請受付日 **東みよし町ワクチンコールセンター**  
**7月19日(水)から** 0883-82-6311 **平日9時から17時まで**

接種券発送時期: **8月上旬より順次発送** 予定です。  
 秋開始接種の予約については広報8月号にてお知らせいたします。  
 なお、**今後の方針等により予定を変更する場合**があります。



初回接種未接種者(全2回)・生後6か月～4歳以下(全3回)  
 についても引き続き接種できます。

# 東みよし町高圧電力利用事業者支援金

町内の事業用施設において、小売電気事業者と契約し、高圧又は特別高圧の電力供給を受け、電気料金を負担している事業者（大企業を除く法人又は個人事業者）の皆さまが対象です。

エネルギー価格の高騰が町内事業者の経営に及ぼす影響を緩和し、事業の維持及び改善を図るため、町内の事業用施設で、高圧（標準電圧6,000V以上）又は特別高圧（標準電圧20,000V以上）の電力契約により電力供給を受けている事業者の皆さまに対し、1か月の使用電力量当たり2円の6か月分に相当する「東みよし町高圧電力利用事業者支援金」を交付します。

## ■ 交付の対象となる方

町内の事業用施設において、小売電気事業者(四国電力株式会社・新電力会社)との契約によって高圧又は特別高圧の電力供給を受け、電気料金を負担し、以下の全ての要件を満たす事業者が対象となります。

- ①町の区域内に事業用施設を有する法人（大企業を除く）又は個人事業者であること。
- ②交付申請時点において町内で事業を営み、かつ、交付申請後も町内での事業を継続する意思があること。
- ③宗教上の組織又は団体でないこと。
- ④暴力団員及び暴力団又は暴力団員と密接な関係を有すると認められる者でないこと。

## ■ 支援金交付額

連続する3か月分の事業用施設使用電力量(kWh) ※ × 4円

= 支援金交付額（上限100万円）

※小売電気事業者から高圧又は特別高圧の電力供給を受ける町内の事業用施設(法人又は個人事業者が所有又は管理する施設で、国・県・町・土地改良区等が直接管理するものを除く。)における、令和5年2月分以降の任意の連続する3か月分の使用電力量の総量(kWh)

支援金交付額に千円未満の端数があるときは、その端数を切り捨てた額とし、1交付対象者当たり100万円が上限となります。なお、算定に用いた電力量の合計に特別な事情があると認めるときは、当該事情による影響分を除いて交付額を算定します。

## ■ 申込から支援金交付までの流れ

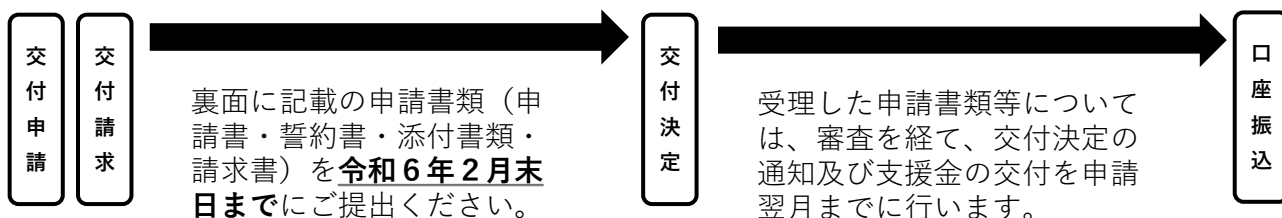

※申請方法等については、裏面をご確認ください。

## ■ 申請方法

下記の期限内に、東みよし町高圧電力利用事業者支援金係宛て郵送又は窓口持参により申請書類をご提出ください。申請様式等は、東みよし町役場産業課窓口のほか、東みよし町ホームページから取得いただけます。

**申請期限：令和6年2月29日（木）まで 当日消印有効**

## ■ 申請書類

### 1 申請書・誓約書・請求書 等

- ①東みよし町高圧電力利用事業者支援金交付申請書（様式第1号）
- ②誓約書（様式第2号）
- ③東みよし町高圧電力利用事業者支援金請求書（様式第4号）

### 2 添付書類

#### ○全事業者

- ・支援金の額の算定に用いた使用電力量が確認できる「電気料金請求内訳書」、「使用電力量のお知らせ」等の写し（契約名義、小売電気事業者の名称、使用場所、契約種別（電圧等）、使用した月、使用電力量、電気料金の額が記載されているもの）

#### ○法人（大企業を除く）の場合

- ・履歴事項全部証明書の写し、法人名義又は代表者名義の預貯金通帳の写し

#### ○個人事業者の場合

- ・直近の確定申告書類の控え等の写し、申請者名義の預貯金通帳及び本人確認書類（運転免許証等）の写し

## ■ 支援金交付申請上の留意事項

- ・高圧又は特別高圧の電力供給を受ける町内の事業用施設を対象とする支援金です。低圧等の電力供給を受ける事業用施設は対象となりませんので、ご注意ください。
- ・支援金の申請は、1交付対象者当たり1回限りとなります。申請後に支援金の算定に用いた期間を変更することはできませんので、予めご注意ください。
- ・小売電気事業者から高圧又は特別高圧の電力供給を受ける町内の事業用施設が複数ある場合は、使用電力量を合算してください。なお、この場合における任意の連続する3か月分は同一期間とします。
- ・**申請期限は、令和6年2月29日（木）まで**となります。期限までに申請がない場合、支援金の交付を受けることができませんので、ご注意ください。

## ■ 申請窓口・お問い合わせ先

〒771-2595 三好郡東みよし町昼間3673-1

東みよし町産業課高圧電力利用事業者支援金係 電話0883-79-5345

# 合同就職面接会

（地元企業への就職をお考えの方・UIJターンをお考えの方の就業を支援します）

●求職中の方はどなたでも参加できます。

※当該面接会を求職活動の一環として、是非ご活用ください!!

令和5年  
8/25 金

13:30~15:30  
受付は15:00まで



会場：三好市池田総合体育館

〒778-0002 三好市池田町マチ2551-1  
TEL0883-72-5755

参加費無料

事前申込不要

入退場自由

三好市及び東みよし町内の幅広い業種の求人企業による「合同就職面接会」です。複数の企業の採用担当者と面接ができます。当日は履歴書・職務経歴書・自己PR書などを複数用意して、会場へお越しください。

- 主催 三好市・東みよし町・みよし地域しごと対策協議会  
みよし地域経済団体連合会・徳島県経営者協会  
三好公共職業安定所

- お問い合わせ

「みよし地域しごと対策協議会事務局」

〒778-0002 三好市池田町マチ2191-1 阿波池田商工会議所内

TEL:0883-72-0143 FAX:0883-72-6466

三好市・東みよし町  
就職応援サイト

オールみよし就職ナビ

～会員企業募集中～



—参加企業募集—

参加を希望される企業の皆様は  
裏面 をご覧下さい。



# 参加企業募集

## 合同就職面接会 令和5年 8月25日(金)

参加を希望される三好市及び東みよし町内の企業の皆様は、  
参加申込書、またはホームページの申し込みフォームにより  
7月20日までにお申し込みください。

※みよし地域しごと対策協議会の会員以外の企業様には、参加費1,000円をいただきます。



左のホームページ(オールみよし就職ナビ)の特設サイト「合同就職面接会」内の  
申し込みフォームから申し込みできます。

阿波池田商工会議所 行き FAX 0883-72-6466

「合同就職面接会(8月25日)」参加申込書 **締切日:7月20日**

企業名 (代表者名)	
所在地	
担当者名	
連絡先	☎
	FAX
	e-mail

### ★求人(募集)職種

職種名	募集人数	障がい者応募 の可否
	人	可・否
	人	可・否
	人	可・否
	人	可・否
	人	可・否
	人	可・否

⑨ 参加にあたっては、ハローワーク三好への求人申込が必要です。(参加申込み後でも可)



# 防災力

を身につける!



体力



観察力



発想力

## 夜間の防災体験

# ナイトウォーキング <sup>プラス</sup>+

参加費無料

ウォーキングのあとには



かき氷もあるよ!



日時：令和5年7月28日（金）17時30分～受付開始  
18時00分～イベント開始

集合場所：東みよし町社会福祉協議会 駐車場

### 【イベント内容】

- 知っていますか?  
あなたの避難場所（東みよし町 危機管理課）
- ロープワークに挑戦！（東みよし町防災士会）
- 無線機の使用体験
- 防災体力向上ウォーキング[約1.3km]



このQRコードからも  
お申し込みできます！

7月25日（火）  
17：00 締め切り

- ・ 事前に電話またはQRコードにてお申し込みください。
- ・ 懐中電灯をご持参ください。
- ・ 天候不良などで中止、または内容が変更になる場合には、東みよし町社会福祉協議会のホームページ及び、お申し込みいただいたメールアドレスにてお知らせいたします。

※雨天時には社協の建物内にて、実施できる範囲で開催します。

主催：東みよし町・東みよし町社会福祉協議会

お問い合わせ  
東みよし町社会福祉協議会  
☎0883-82-6309



# 東みよし町立図書館

## ゆう 夕やけ図書館のお知らせ

夏の長い夜に図書館のご利用はいかがでしょう。

町立図書館では、次の日程で開館時間を変更して開館いたします。

普段はなかなか図書館へ来られない方も、ぜひゆう夕やけ図書館をご利用ください。

☆ 日程 8月の毎週金曜日・土曜日

(4日・5日・12日・18日・19日・26日)

午前10時～午後7時まで開館いたします

※他の曜日は通常時間（午前10時～午後6時）の開館となります。

※8月11日（金）は祝日、25日（金）は本の整理日のため、休館いたします。

## 町立図書館 夏の子ども上映会のお知らせ

日時：8月5日（土）、19日（土）

時刻：午後6時15分～（予定）

上映作品（上映時間）

5日：からすのパンやさん（20分）

19日：こどもにんぎょう劇場

うらしまたろう／おむすびころりん（30分）

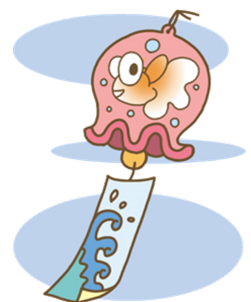

# 大人の楽しい朗読会

朗読と音楽を聞きながらゆっくりと優しい時間を過ごしませんか。  
ご参加をお待ちしております。

【日時】令和5年9月9日(土) 13:00~14:30 (受付 12:30~)

【場所】東みよし町役場2階 多目的ホール(東みよし町加茂3360番地)

【内容】朗読 「朗読サークル 山桜」

朗読を愛する20年以上の経験を持つ仲間が集まり結成したグループで  
全員が「瀬戸内寂聴記念会」の役員として活動している。

朗読作品: いずこより・場所(眉山)・夏の終り・はるかなり巡礼の道

演奏 「二胡デュオ 花水月」

中国楽器「二胡」を通じて多くの方々と出会えるようコンサートやイベントに  
参加し、優しい音色を届けている。

演奏曲: 女人花(中国曲)・愛の賛歌・ツバメになりたい(中国曲)・  
夏の終わりのハーモニー・瑠璃色の地球

◇参加費は無料です◇

※参加を希望される方は、8月18日(金)までに図書館協議会事務局(生涯学習課)または  
町立図書館まで申込書をご提出ください。(生涯学習課への電話・FAX・郵送での申込みも可)

【問い合わせ・申し込み】

東みよし町図書館協議会事務局(東みよし町教育委員会生涯学習課)  
〒771-2501 東みよし町昼間3697番地1 中央公民館  
電話: 0883-79-3217 FAX: 0883-79-5060

----- 切り取り線 -----

「大人の楽しい朗読会」参加申込書

東みよし町図書館協議会事務局(東みよし町教育委員会生涯学習課) 行

氏名		住所	
電話番号		携帯電話番号	— —

※ 個人情報は目的以外には使用しません。

※ 状況に応じて場所を変更する場合があります。