

ちようどええ ほなけん住んどる
～「ずっと住みたい！」を共に創るまち～

広報東みよし

4

2022年
No.193



3月20日、徳島県 Society5.0 リードエリア推進事業の
にし阿波技塾特別講座でドローン教室を開催しました。
座学と実技を交え、参加者は楽しみながら先端技術に触れていました。

まちの人口(令和4年3月1日現在)

- 人口 13,852人(-18)
- 世帯数 6,271 (+ 2)
- 男 6,664人(- 3)
- 女 7,188人(-15)

今月号の主な内容

- 令和4年度当初予算(骨格予算)…2～3P
- 検診のおしらせ…10～11P
- まちの話題…15P
- Information…17P
- 人のながれ…18P

東みよし町議会第1回定例会が2月22日から3月4日に開かれ、令和4年度各会計予算が原案通り可決されました。

	令和4年度	令和3年度	増減額
歳出総額 (目的別)	81億811万円	78億7,163万円	2億3,648万円
議会費	1億1,029万円	8,918万円	2,111万円
総務費	11億3,274万円	11億1,586万円	1,688万円
民生費	22億8,367万円	22億6,378万円	1,989万円
衛生費	10億2,198万円	7億9,483万円	2億2,715万円
農林水産業費	2億6,021万円	2億9,496万円	△3,475万円
商工費	1億9,502万円	2億684万円	△1,182万円
土木費	7億28万円	7億5,862万円	△5,834万円
消防費	3億7,799万円	3億635万円	7,164万円
教育費	6億5,975万円	7億3,369万円	△7,394万円
災害復旧費	34万円	33万円	1万円
公債費	13億4,994万円	12億8,897万円	6,097万円
諸支出金	592万円	823万円	△231万円
予備費	1,000万円	1,000万円	0円

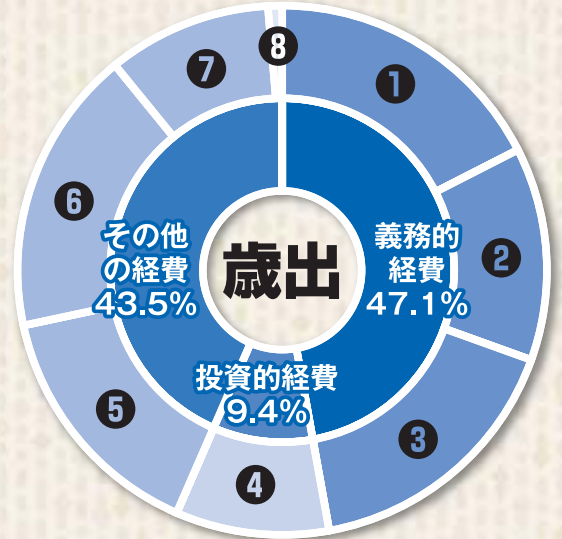

- ①人件費 17.5%
- ②扶助費 13.0%
- ③公債費 16.6%
- ④普通建設事業費 9.4%
- ⑤物件費 15.1%
- ⑥補助費等 17.5%
- ⑦繰出金 10.3%
- ⑧その他 0.6%

	令和4年度	令和3年度	増減額
歳入総額	81億811万円	78億7,163万円	2億3,648万円
町税	11億9,892万円	12億490万円	△598万円
譲与税等	4億780万円	3億7,700万円	3,080万円
地方交付税	35億1,400万円	32億3,200万円	2億8,200万円
分担金及び負担金	8,156万円	9,086万円	△930万円
使用料及び手数料	5,922万円	5,118万円	804万円
国庫支出金	6億2,890万円	5億8,760万円	4,130万円
県支出金	5億6,768万円	5億8,341万円	△1,573万円
財産収入	7,789万円	7,574万円	215万円
寄附金	50万円	50万円	0円
繰入金	6億187万円	7億285万円	△1億98万円
繰越金	1億円	1億円	0円
諸収入	9,527万円	9,490万円	37万円
町債	7億7,450万円	7億7,070万円	380万円



- ①町税 14.8%
- ②その他 5.1%
- ③繰入金 7.4%
- ④地方交付税 43.3%
- ⑤国・県支出金 14.8%
- ⑥町債 9.6%
- ⑦譲与税等 5.0%

ふるさと納税の使途内訳

令和3年度中(令和3年11月15日現在)に東みよし町の発展を願う、全国各地の個人や団体等、多くの方々から頂いた「ふるさと納税」109件123万5千円は、令和4年度の下記事業にて活用させていただきます。

寄附事業メニュー	充当先歳出科目	事業予算額	寄附金充当額
1. 健やかに暮らせるまちづくり事業	衛生費—保健衛生費—予防費	5,036万4千円	105万円
2. 豊かな心を育むまちづくり事業	教育費—保健体育費—保健体育総務費	594万1千円	11万円
3. にぎわいのあるまちづくり事業	商工費—観光費—観光振興費	2,091万2千円	2万円
4. 安全・安心なまちづくり事業	商工費—観光費—公園費	1,330万8千円	4万5千円
5. 快適で便利なまちづくり事業	—	—	—
6. みんなで支えあうまちづくり事業	教育費—社会教育費—社会教育総務費	4,508万9千円	1万円



※表示単位未満を端数処理しているため、合計額が一致しない場合があります。

令和4年度当初予算（骨格予算）

当初予算の概要

一般会計当初予算は、令和4年4月10日に東みよし町長選挙が行われたため、主に年間の義務的経費や継続事業費を計上した骨格予算となりました。

政策的経費は、6月の定例議会における補正予算に計上する予定となっています。

なお、予算規模については、みよし広域連合への設備更新等に係る負担金が増額となったため、対前年度比3.0%増となっております。

一般会計 81億811万円
前年度比 2億3,648万円増

一般会計	81億811万円 (対前年度比3.0%増)
特別会計	20億8,833万円 (対前年度比0.2%減)
企業会計	4億4,968万円 (対前年度比7.4%増)

	106億4,612万円 (対前年度比2.5%増)

各種会計の令和4年度当初予算

特別会計	令和4年度	令和3年度	増減額
国民健康保険	15億6,703万円	15億940万円	5,763万円
公共下水道	1億7,468万円	2億4,700万円	△7,232万円
浄化槽	1億1,287万円	1億1,787万円	△500万円
後期高齢者医療	2億3,359万円	2億1,802万円	1,557万円
三加茂財産区	16万円	4万円	12万円
合計	20億8,833万円	20億9,234万円	△401万円
水道事業	令和4年度	令和3年度	増減額
収益的支出	2億6,577万円	2億6,370万円	207万円
資本的支出	1億8,391万円	1億5,511万円	2,880万円
合計	4億4,968万円	4億1,880万円	3,088万円

※表示単位未満を端数処理しているため、合計額が一致しない場合があります。



一般会計 歳出の主な項目(性質別)

人件費 14億4,537万円

※事業費支弁人件費を含む

職員の給与や議員・各種委員の報酬などにかかる費用です。前年度に比べて8,362万円の減としています。

公債費 13億4,994万円

町が過去にした借入金の返済にかかる費用です。過疎対策事業債などの償還額の増から、前年度に比べて、6,097万円の増を見込んでいます。

普通建設事業費 7億3,221万円

※事業費支弁人件費を除く

道路や公共施設の整備・改修などにかかる費用です。前年度に比べて、1億391万円の減としています。

一般会計 歳入の主な項目

町税 11億9,892万円

皆様に納めていただく町民税や固定資産税などです。前年度に比べて、599万円の減を見込んでいます。

地方交付税 36億1,400万円

※臨時財政対策債を含む

所得税などの国税のなかから町に交付されるお金です。実質の交付税である臨時財政対策債を含め、前年度に比べて1億1,200万円の増としています。

町債 6億7,450万円

※臨時財政対策債を除く

町が行う事業などのためにする借入金です。前年度に比べて、みよし広域連合への設備更新等に係る金額が増加したため、1億7,380万円の増となりました。

「ヘルプマーク」を知っていますか？

援助が必要な方のためのマークです。ヘルプマークを身に着けた方を見かけた場合は、列車やバス内で席をゆずる、困っているようであれば声をかける等、思いやりのある行動をお願いします。

ヘルプマークを身に着けた方を見かけたら

列車・バスの中で、席をお譲りください。

外見では健康に見えても、疲れやすかったり、つり革につかまり続けるなどの同じ姿勢を保つことが困難な方がいます。また、外見からは分からないため、優先席に座っていると不審な目で見られ、ストレスを受けることがあります。

駅や商業施設等で声をかけるなどの配慮をお願いします。

交通機関の事故等突発的な出来事に対して臨機応変に対応することが困難な方や立ち上がる、歩く、階段の昇降などの動作が困難な方がいます。

災害時は、安全に避難するための支援をお願いします。

視覚または聴覚障がいがあり状況把握が難しい方、肢体不自由等があり自力での迅速な避難が困難な方がいます。

・配布対象

義足や人工関節を使用している方、内部障がいや難病の方、妊娠初期の方など、外見からは分からなくても援助や配慮を必要としている方

・配布方法

下記の場所でヘルプマークを必要とする方に配布しています。

- ・ 東みよし町役場福祉課 ☎ 82-6306
- ・ 三好庁舎住民課（総合窓口） ☎ 79-3111
- ・ 障がい者相談支援センター（障がい者交流プラザ）
- ・ 発達障がい者総合支援センターハナミズキ
- ・ 発達障がい者総合支援センターアイリス
- ・ 県内保健所（徳島・吉野川・阿南・美波・美馬・三好）
- ・ 精神保健福祉センター
- ・ 徳島県障がい福祉課（徳島県庁1階）
- ・ 徳島県健康づくり課（徳島県庁2階）

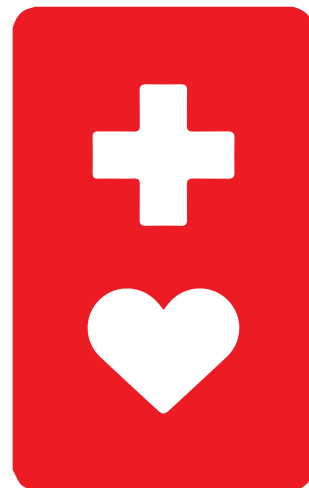

▲ヘルプマーク

【お問い合わせ先】

徳島県保健福祉部障がい福祉課 ☎ 088-621-2238 FAX 088-621-2241

実演協力…手話サークルみかも
手話で話そう



入学式



- ①両手の人差し指で「入」の字を作る。
- ②胸の前で両手をグーにし、左右に開く。

小学校



- ①左手の人差し指を立て、右手をチョキにして後ろから挟む。※前から見ると「小」の字に見える。
- ②両手を開き、本を見る形で前後に2回動かす。

中学校



- ①左手の親指と人差し指と、右手の人差し指で「中」の字を作る。
- ②両手を開き、本を見る形で前後に2回動かす。



YouTube の動画で見よう！ QRコードより動画ページに入れます

※手話は、ろう者の居住している地域や年代によって様々な表現方法があります。

こくねんニュース

国民年金の保険料

令和4年度の国民年金保険料は、16,590 円になりました。付加保険料は 400 円です。

国民年金は日本国内に住所を有する 20 歳以上 60 歳未満のすべての方が加入する制度です。保険料を納めることで、老齢・障害・死亡による「基礎年金」を受け取ることができます。保険料は原則納めていただくことが必要ですが、経済的な理由などにより納付が困難な場合には、本人の申請によって保険料が免除・猶予される制度もあります。また、一定期間の保険料をまとめて納めることにより、保険料が割引となるお得な「前納制度」もあります。詳しくは下記までご相談ください。

国民年金種別変更のお知らせ

国民年金の被保険者は職業などによって3つに分けられます。結婚や就職・退職などで被保険者の種別が変わったときは届出が必要です。届出をしないことで将来の年金額などに影響が出る場合がありますので、忘れずにお手続きください。

第1号被保険者

学生、自営業など
(第2号・第3号被保険者以外の方)

第2号被保険者

会社員や公務員など
厚生年金保険の加入者

第3号被保険者

会社員など(第2号被保険者)に
扶養されている配偶者

※平成27年10月から共済年金は厚生年金に統一されました。

↓こんな時はお手続きを！

現種別	種別が変わる事由	届出先
第1号	就職して厚生年金に加入した	勤務先
	会社員と結婚して被扶養配偶者になった	配偶者の勤務先
	夫が就職して被扶養配偶者になった	
第2号	転職して自営業になった (被扶養配偶者も第1号被保険者になります)	市町村役場の 国民年金担当窓口
	会社を退職して自営業者の妻になった	配偶者の勤務先
	会社を退職して会社員の被扶養配偶者になった	
第3号	夫が会社を退職した	市町村役場の 国民年金担当窓口
	会社員の夫と離婚した	
	収入が増え被扶養配偶者でなくなった	
	夫が亡くなった	勤務先
	会社に就職して被扶養配偶者でなくなった	
	夫が転職した	

※妻が会社員などで、夫がその被扶養配偶者の場合は、妻と夫を読み替えてください。

【お問い合わせ】阿波半田年金事務所 ☎(0883) 62-5350 東みよし町住民課 ☎82-6360

江戸時代の財政と地方農民との関係

阿波藩はその成立時から財政的に厳しいものがあつたようです。四六六民の建前上の直接税として、一〇万石あまりの歳入に対して一二万石余りの歳出（家臣への俸禄）があつたそうです。鳴門の塩田、吉野川流域の藍栽培、上郡の煙草耕作、新田開発で実収三〇万石、四〇万石といわれることがあつても、実態は江戸屋敷での諸経費、参勤交代、藩の運営に対しては、運上銀（事業者からの税）、冥加金（献上金）等に頼つたようです。しかし、それでも足りず、農村への人頭税、年貢の割増負担も含めると、事実上六公四民、つまり取れたお米の六割が年貢として召し上げられていたわけですね。江戸時代も中期を過ぎ飢饉が頻発し、天候や虫害で平年作に満たないときの負担は庶民へと向かうことになっていったようです。

今の戸籍、徴税台帳にあたる棟付帳を見ると、身分は士農工商だけでなく、二七種類ほどに細分化され、多くの住民が住む農村でも役割を分け、相互に監視させて、藩への反発をそらさせる目的がうかがわれます。

時代の経過

農村内においても一七世紀後半から富の偏在がみられるようになり、人々の不満が蓄積されていくことになりました。一九世紀に入ってから、度重なる飢饉にさんざん痛めつけられた三好郡の農村へ、天保年間、幕府による巡検使がありました。巡検使三名、随行三

五名の接待、巡検に先立っての道路整備に加えて、小判で三八両の献上金が村に命じられたという記述が残っています。百姓とゴマの油は絞るほど出るといわれたそうですね。

その一方で、本百姓から土地を借りて耕作している小作人の最終取り分は、地主と折半となり、二割程度にしかならず、水飲み百姓といわれる生活を余儀なくされる人々の割合が、時代の経過とともに増えていったようです。

伝承では病気になるた小作人は医者にもかかれず、死に臨んで集まってきた身内が枕元で竹筒に入れた米を振って音を聞かせ「せめて来世では米を食べられるように」と願ったという話があります。



幕末にかけて

今の東みよし町の範囲で阿波藩を驚かせた一大事件が起きます。後に加茂山騒動といわれる富農、造り酒屋への打ちこわし騒動はやがて、美馬郡に波及することになり、阿波郡にも影響が及んだことから、溜まった不満のエネルギーが出ていく先を求めたものであつたらうと思われまふ。

しかし、その代償は大きくなりました。やがて検挙された人のうち、三名が処刑、数十人が入牢、追放となります。ここから二十数年後に江戸時代は終わりまふ。幾多の問題点は残したもの、明治維新、御一新といわれる大改革は必然であつたといえるかもしれまふ。

文化財保護審議会委員 川原 英洋



▶加茂山騒動の犠牲者を供養するために、鍛冶屋敷で嘉永2年（1849年）に建てられたお地蔵さん

【お問い合わせ先】

東みよし町教育委員会 生涯学習課

☎79-3217

東みよし町ファミリー・サポート・センター



▲講師の藤原妙子さん



▲講習会の様子

活動
報告

2月22日(火)

第7回講習会『子どもの栄養と食生活&歯の健康について』を開催しました。

歯科衛生士 藤原妙子さんに歯の磨き方や虫歯の予防を教えてください、東みよし町健康づくり課 藤本美波 管理栄養士が食べ方の工夫などを講演しました。

いろいろな形の歯ブラシもみせていただき、歯の模型を使っての実演はとても分かりやすかったです。栄養のお話では簡単に作れる離乳食で盛り上がり大変楽しい講習会となりました。

ファミサポ会員募集中！(登録無料)

育児の援助を受けたい人と援助を行いたい人とを結びます。

少しでも興味のある方、詳しく説明を聞きたいという方は、東みよし町役場福祉課ファミサポ担当までお問い合わせください。

【お問い合わせ先】東みよし町福祉課 ☎82-6306



ひんけん ホッと情報

人権標語集(第6集)が完成しました

「人としての生き方を学び、偏見のない共に助け合う心が育つように」との思いで毎年作成している人権標語集「こころ ふれあいのやまにひびけ 第6集」がこのほど完成しました。

町内各小・中学校の児童生徒、美馬三好地区の高校へ通う町内の高校生から募集し、1,083点の力作が寄せられました。その中から人権教育推進協議会理事で選出した72点の人権標語を掲載しております。子どもたちの前向きで力強いメッセージが伝わってくる標語集となっています。多くの方にこの人権標語集を手にしていただき、子どもたちの人権に関する思いを感じ取っていただければ幸いです。

標語集は学校を經由して各家庭に配布しておりますが、標語集をご希望の方は、生涯学習課までご連絡ください。(冊数には限りがありますので予めご了承ください。)



【お問い合わせ先】東みよし町教育委員会生涯学習課 ☎79-3217

高齢者の肺炎球菌ワクチン接種について

令和4年度高齢者の肺炎球菌感染症予防接種を実施します。

接種に際しては、体調のよい時にワクチンの効果や副反応についてよく理解してから受けるようにしてください。（該当年齢の方には、個別にご案内いたします。）

接種期間 令和4年4月1日 ～ 令和5年3月31日

対象者

以下の全ての条件を満たす方

- ①過去に高齢者の肺炎球菌ワクチンを接種したことがない方
- ②令和4年度中に次の年齢に達する方

満年齢	生年月日
65歳	昭和32年4月2日生 ～ 昭和33年4月1日生
70歳	昭和27年4月2日生 ～ 昭和28年4月1日生
75歳	昭和22年4月2日生 ～ 昭和23年4月1日生
80歳	昭和17年4月2日生 ～ 昭和18年4月1日生
85歳	昭和12年4月2日生 ～ 昭和13年4月1日生
90歳	昭和7年4月2日生 ～ 昭和8年4月1日生
95歳	昭和2年4月2日生 ～ 昭和3年4月1日生
100歳	大正11年4月2日生 ～ 大正12年4月1日生

※上記以外で60歳以上65歳未満の者であって、心臓、腎臓又は呼吸器の機能に自己の身の日常生活活動が極度に制限される程度の障害を有する者及びヒト免疫不全ウイルスにより免疫の機能に日常生活がほとんど不可能な程度の障害を有する者

接種場所 徳島県広域医療機関

接種料金 自己負担金4,000円 ※接種費用の助成は生涯に1回です。
(生活保護世帯の方は自己負担金の免除申請ができます。)

注意

高齢者の肺炎球菌ワクチン接種は、個人予防目的のために行うものであり、自らの意思と責任で接種を希望する方のみ接種を受けてください。対象者の意思確認ができない場合は、法律に基づいた予防接種を行うことはできません。

風しんワクチン接種費用の助成について

令和4年度風しんワクチン接種費用の助成を実施します。

接種期間 令和4年4月1日 ～ 令和5年3月31日

対象者

・風しん抗体検査の結果が陰性だった方
(HI法では16倍以下の方、EIA法ではEIA価8.0未満)

・妊娠を希望する又は妊娠する可能性の高い女性

・昭和37年4月2日生～平成2年4月1日生の男性。

※無料クーポン券対象の昭和37年4月2日生～昭和54年4月1日生の男性で、まだ受診されていない方は、お早めにご受診ください

(クーポン券の有効期限が2025年3月31日まで延長されました)

助成額

接種にかかった費用(上限は5,000円) ※ただし費用の助成は1人1回を限度。

申込場所 東みよし町役場三加茂庁舎 健康づくり課

【お問い合わせ先】東みよし町健康づくり課 (☎82-6323)

令和4年度の予防接種について

予防接種は、病気に対する抵抗力（免疫）をつくるのが目的です。お子さんの体調の良い時に、ワクチンの効果や副反応についてよく理解してから受けるようにしましょう。

定期の予防接種（法律に基づく予防接種）：令和4年4月1日～令和5年3月31日

ワクチンの種類		対象年齢	回数	望ましい接種時期
B型肝炎		生後12か月未満	2回	生後2か月～9か月未満
			1回	1回目から139日以上あけて追加
ピプワクチン (Hib)	1期初回	生後2か月～60か月未満	3回	生後2か月～7か月未満
	1期追加		1回	初回接種終了後7か月～13か月
小児の肺炎 球菌ワクチン	1期初回	生後2か月～60か月未満	3回	生後2か月～7か月未満
	1期追加		1回	生後12か月～15か月
ロタウイルス	1価	生後6週～24週まで	2回	生後2か月～ (遅くとも生後14週6日までに開始)
	5価	生後6週～32週まで	3回	
BCG		生後12か月未満	1回	生後5か月～8か月
四種混合 三種混合	1期初回	生後3か月～90か月未満	3回	生後3か月～12か月
	1期追加		1回	初回接種終了後12か月～18か月
二種混合		11～13歳未満(小学6年生)	1回	4月1日～3月31日
麻しん・風しん (MR)	1期	生後12～24か月未満	1回	1歳になったらできるだけ早く
	2期	小学校就学前の1年間	1回	4月1日～3月31日
日本脳炎 (※1)	1期初回	生後6か月～90か月未満	2回	3歳
	1期追加		1回	4歳
	2期	(※2)9～13歳未満	1回	9歳及び10歳
水痘 (水ぼうそう)	生後12か月～36か月未満		1回	生後12か月～15か月
			1回	1回目の接種後6か月～12か月
HPV (ヒトパピローマウイルス)		小学6年生～ 高校1年生相当の女子	3回	中学1年生 (※3) 25歳までキャッチアップ対象者

※1 日本脳炎は、積極的勧奨の差し控えにより接種機会を逃した(平成7年4月2日～平成19年4月1日生)については、特例対象者として20歳未満までの間、不足分を接種することができます。

※2 日本脳炎2期について、本年度は9歳及び10歳の方に通知します。

※3 平成9年4月2日～平成20年4月1日生で未接種の方は、公費負担により無料で不足回数分を接種できます。(キャッチアップ接種対象者)対象の方には個別通知します。

風しんの追加的対策

令和7年3月31日まで延長されました

麻しん・風しん 成人(MR)★	5期	昭和37年4月2日生～ 昭和54年4月1日生の男性	1回	抗体検査(無料)の結果十分な量の 抗体を有しないことが判明したもの
--------------------	----	------------------------------	----	--------------------------------------

★まず風しん抗体検査を受け自身の持つ抗体価により、予防接種が必要かどうかわかります。

★MR5期の接種が必要な(抗体価が低い)方は、体調のよいとき早めに接種をお受けください。

(クーポン券が必要です)※クーポン券を紛失された場合は再発行します。

【お問い合わせ先】東みよし町健康づくり課(☎82-6323)

令和4年度集団検診について～検診は、自分の健康状態を知る大切な機会です～

年1回の検診で自分のからだの状態を見つめ直し、生活習慣病等の予防・早期発見・早期治療などにお役立ててください。

検診の予約～受診までの手順

対象者には5月に検診詳細を各戸・個別にお送りします。受診を希望される方は、感染症対策のため返信用封筒を同封しておりますので、「集団検診希望申込書」を記入しご返送ください。

集団検診の実施日程と内容

検診会場 役場（三加茂庁舎）…加茂 3360 番地、三好東部福祉センター…昼間 20 番地 1

実施月日	検診会場	検診項目と対象者（※1）
6月30日（木）	役場（三加茂庁舎）	【総合検診】 ・肺がん（結核）検診 ・30代の健康診査 ・胃がん検診（バリウム） ・30代のピロリ菌検査 ・大腸がん検診 ・前立腺がん検診 ・肝炎ウイルス検診 ・特定健康診査 ・風しん抗体検査
7月4日（月）	三好東部福祉センター	
7月7日（木）		
7月9日（土）		
8月8日（月）	役場（三加茂庁舎）	
8月17日（水）		
8月23日（火）		
8月24日（水）		
8月28日（日）		
11月2日（水）	三好東部福祉センター	
11月8日（火）	三好東部福祉センター	・乳がん検診、大腸がん検診
11月10日（木）	三好東部福祉センター	・乳がん検診、大腸がん検診
11月19日（土）	役場（三加茂庁舎）	・子宮頸がん検診、大腸がん検診
11月28日（月）	役場（三加茂庁舎）	・乳がん検診、大腸がん検診
12月11日（日）	役場（三加茂庁舎）	・特定健康診査・大腸がん検診、前立腺がん検診、 肝炎ウイルス検診、30代の健康診査、 30代のピロリ菌検査、風しん抗体検査・乳がん検診
12月13日（火）	役場（三加茂庁舎）	・乳がん検診、大腸がん検診
12月14日（水）	役場（三加茂庁舎）	・子宮頸がん検診、大腸がん検診

※感染症の状況や天候等で、中止や日程、健診項目等の変更の可能性がありますので、ご了承ください。

※例年、前半の日程は特に予約が多く混雑が予測されます。

※申込状況により、ご希望の日程にならない場合や日程変更をお願いすることがあります。

【お問い合わせ先】東みよし町健康づくり課（☎82-6323）

令和4年度個別検診について《子宮頸がん・乳がん・胃内視鏡(胃カメラ)検診・広域医療機関検診》

東みよし町が実施するがん検診事業のうち、子宮頸がん・乳がん・胃カメラ検診は、県内の広域医療機関において受診できます。「検診による早期発見・早期治療が、がん征圧の第一歩！」です。対象となる方は、この機会にご受診いただきますようご案内いたします。

対象者

東みよし町に住民登録を有し、令和4年度中に対象年齢に達する方
 ・子宮頸がん検診（20歳以上の女性） ・乳がん検診（40歳以上の女性）
 ・胃カメラ検診（50歳以上の方）

※隔年受診：2年に1回受診することができます。

東みよし町が実施した、令和3年度（前年度）の子宮頸がん・乳がん・胃カメラ検診を受診した方は対象外となります。ただし子宮頸がん検診について、妊婦の方は毎年公費負担の対象となります。

※今年度の集団検診との重複受診はできません。

実施期間

子宮頸がん・乳がん検診・・・令和4年4月1日～令和5年3月31日

胃カメラ検診・・・令和4年7月1日～令和5年2月28日

検診実施医療機関

県内指定医療機関

検診受診の手順

①健康づくり課(三加茂庁舎)へお申込みください。受診対象の確認後、『一次検診票』等を交付します。

②県内指定医療機関へ事前に予約し、検診日当日には『一次検診票』等を必ず持参してください。

個人負担金

(医療機関窓口でお支払いください。)

子宮頸がん検診・・・1,200円 乳がん検診・・・1,500円

胃カメラ検診・・・4,100円

※生活保護受給世帯・町民税非課税世帯の方は個人負担金免除の対象となります。検診の申し込み時にお申し出ください。「費用徴収免除証明書」を発行致します。

検査項目

子宮頸がん検診・・・問診・視診・子宮頸部の細胞診及び内診

乳がん検診・・・問診・乳房エックス線検査

胃カメラ検診・・・問診・胃内視鏡検査

【お問い合わせ先】東みよし町健康づくり課 (☎82-6323)

広 告

OPENしています! 極楽寺の共同墓 生前墓にもどうぞ!

宗派不問! 豪華な音楽!
部屋数限定! 生前墓もどうぞ!

施設できて安心です
個別でプライベート重視
環境抜群、安心の境内地

春秋のお彼岸
お盆・年末
年4回
供養付き!

一室 **45万円~**
(税込)
※7寸お骨壺4個入ります。

永代使用料込み
永代管理費用
≒10,000円

現地
徳島県三好郡
東みよし町西住字
山田3(極楽寺)

要予約 まずはお気軽に
お電話ください (株)中国トレーディング 0120-148-042

住民税非課税世帯等に対する臨時特別給付金の申請はお済みですか？

東みよし町より令和4年2月9日付けで確認書をお送りさせていただいた対象者で、まだ申請手続きが済みになっていない方は、受給権失効日までに申請していただきますようお願いいたします。

【受給権失効日】

令和4年**5月9日**（月）

※期限を過ぎると受給権を失効します。

【対象者】

令和3年度住民税均等割が非課税世帯

※世帯員全員が住民税課税者に世帯外扶養に取られている世帯を除く

【支給額】

10万円

【支給方法】

口座振込

【お問い合わせ先】

東みよし町福祉課

☎082-03300

レッドコーンを栽培してみませんか？

全国的にも珍しい新品種であるレッドコーン（仮称）を試験的に栽培し、販売していただける方を募集します。

※レッドコーンとは、紫色のスィートコーンです。

【条件】

・町内に住所を有する方で町内の農地で栽培し、販売すること。

【申込期限】

令和4年4月28日（木）

【栽培説明会】

令和4年4月13日（水）
吉野川テレワークオフィス

（吉野川ハイウェイオアシス2F）
※別途参加申込が必要です。

その他詳細については産業課までお問い合わせください。

【お問い合わせ先】

東みよし町産業課

☎79-53300

裁判員に選ばれる年齢が18歳からになります

令和4年4月1日より成人年齢が20歳から18歳に引き下げられます。それに伴い、令和5年から18歳・19歳の方も裁判員に選ばれる可能性があります。

候補者に選ばれた方は、ぜひ積極的な参加をお願いします。

いつ頃から選ばれるのか

裁判員に選ばれるのは、毎年作成される「裁判員候補者名簿」に記載された方です。

18歳・19歳の有権者のうち、令和5年より使用する名簿に記載された方に対し、令和4年11月頃にお知らせの通知が送付されます。

裁判員制度の詳しい情報については、左の「裁判員制度ウェブサイト」よりご確認ください。



広告

20%
成人式の前撮り

8/31までご予約の方
2,000円 -
5,000円 off

※2ポーズ以上撮影
※当日レンタルセットは対象外

レンタル振袖展示会 ご予約受付中
写真撮影だけのご利用もできます。

人気の古典柄からブランド着物まで多数取り寄せ！

2023年 成人式
レンタル振袖展示会

4月29日(金)～5月8日(日)

【場所】上野写真館

振袖レンタル&前撮りセット

当日&前撮り
振袖・小物一式 + 写真(6切2ポーズ) +

1組貸切
完全予約制

前撮り・振袖
ヘアメイク・着付

※コロナ感染防止対策の為、必ずご予約ください

上野写真館 Tel.0883-72-0609

三好市池田町マチ2199-1 (プレス阿波池田から徒歩2分)

卒業・入学
お宮参り
家族写真 etc..

春のうれしい
残しましょう

令和4・5年度の後期高齢者医療保険料率が決まりました

令和4年度・令和5年度の保険料を算出する保険料率が決まりました。保険料率は2年ごとに見直すこととなっており、令和4年度および令和5年度は下記のとおりです。

また、下記の計算方法で算出された保険料は、所得の低い方及び被用者保険（国保・国保組合以外の健康保険）の被扶養者であった方は、軽減制度があります。

なお、制度の見直しや政令・条例改正により、令和4年度から保険料の上限額についても見直しが行われています。

被保険者の皆様に納めていただく保険料は、公費や現役世代の支援金とともに大切な財源となります。被保険者の皆様には、ご負担をおかけしますが、何とぞご理解を賜りますようお願い申し上げます。

保険料の計算方法（令和4・5年度）

保険料＝均等割額＋所得割額
※100円未満切捨て、上限66万円

均等割額 56,044円
被保険者が等しく負担

所得割額
基礎控除（43万円）後の総所得金額等
×
所得割率 10.47%
○被保険者の所得に応じて負担

保険料の軽減（令和4年度）

均等割額の軽減

世帯主と世帯の被保険者の所得額の合計に応じて、均等割額が軽減されます。

世帯の所得額の合計	均等割額の軽減割合
43万円＋「10万円×（年金・給与所得者の数－1）」以下	7割
43万円＋「28万5,000円×世帯の被保険者数」＋「10万円×（年金・給与所得者の数－1）」以下	5割
43万円＋「52万円×世帯の被保険者数」＋「10万円×（年金・給与所得者の数－1）」以下	2割

被用者保険の被扶養者であった場合の軽減

後期高齢者医療制度加入の前日まで、国保・国保組合以外の健康保険の被扶養者であった方は、所得割額の負担がなく、後期高齢者医療制度の被保険者になってから2年の間、均等割額が5割軽減されます。ただし、上記の7割軽減に該当する場合は、該当する軽減割合が適用されます。

被用者保険の被扶養者であった被保険者に対する被保険者均等割軽減 （後期高齢者医療制度の被保険者になってから2年の間）	均等割額の軽減割合
	5割

【お問い合わせ先】 徳島県後期高齢者医療広域連合事務局事業課 ☎088-677-3666
東みよし町役場住民課 ☎82-6360

広告

新型コロナウイルス感染防止対策実施中

発熱や風邪症状のある方は、ご来院される前にご自宅からご連絡いただけますようお願いいたします。

職員募集 私たちと一緒に働きませんか。

看護師・看護補助者・薬剤師



三加茂田中病院 詳しくはホームページで

眼科診療のご案内

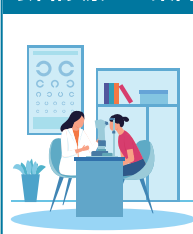

眼科では屈折異常・白内障などの一般的な眼科疾患に加え、緑内障・糖尿病網膜症などの内眼疾患や、神経眼科疾患など眼科疾患全般に対する診療を行っています。日常生活における情報の8割は視覚によるものと言われており、眼の機能の維持は非常に大切です。眼に少しでも違和感や異常を感じたら、ぜひお気軽にご相談ください。



三加茂 田中病院
TEL 0883-82-3700(代)

医療法人 静可会 779-4701 三好郡東みよし町加茂1883-4

国民健康保険ご加入の方で、年金天引きされている方へ

4月から令和4年度国民健康保険税の仮徴収が始まります

国民健康保険税の徴収方法が特別徴収（年金からの支払い）となる世帯は、4月から仮徴収が始まります。

仮徴収の金額は通知しませんので、令和3年度国民健康保険税納税通知書の特別徴収2月の徴収額をご覧ください。

4月・6月・8月の受給年金からは、令和4年2月の年金から徴収した額を「仮徴収」として特別徴収させていただきます。

＼仮徴収とは？／

国民健康保険税は、毎年7月に賦課決定します。そこで、4月・6月・8月に支給される年金からは暫定の税額が特別徴収（年金天引き）されます。

令和4年2月に特別徴収され、10月以降も特別徴収となる方

1回目 (4月)	2回目 (6月)	3回目 (8月)	4回目 (10月)	5回目 (12月)	6回目 (2月)
特別徴収（仮徴収）			特別徴収（本徴収）		
令和4年2月の特別徴収額と同額ずつ			$(\text{年税額} - \text{仮徴収合計額}) \div 3$ ずつ		

10月から特別徴収が中止になった方は、普通徴収（納付書または口座振替）にて納付していただきます。

1回目 (4月)	2回目 (6月)	3回目 (8月)	4回目 (10月)	5回目 (11月)	6回目 (12月)	7回目 (1月)	8回目 (2月)
特別徴収（仮徴収）			普通徴収				
令和4年2月の特別徴収額と同額ずつ			$(\text{年税額} - \text{仮徴収合計額}) \div 5$ ずつ				

【お問い合わせ先】東みよし町税務課 国民健康保険税担当(☎82-6304)

— 広 告 —

水を護り、環境保全に貢献するコンサルタント

有限会社 環境創成
KANKYOSOUSEI

Save The Earth

HIGASHIMIYOSHI-HIRUMA 573-2 K-tai 090-7751-9658

マスターズ陸上
東みよしチームメンバー募集中

35歳以上なら未経験でもOK
年齢にあわせて参加できる
生涯現役の陸上競技です。

お問い合わせ 82-5901 藤枝まで

まちの話題

東みよし町へ寄附を頂きました

東みよし町（旧：三好町）出身の故藤川伸一氏のご遺志により、ご遺族から町福祉部門へ多額のご寄附をいただきました。

この寄附につきましては、故人のご遺志に沿うよう高齢者及び児童福祉の向上のため、施設の整備等に活用させていただきます。

ご厚志に深く感謝申し上げます。



▲体成分分析装置（写真左）と電子ピアノ（写真右）

- ・みのだ認定こども園
電子ピアノ6台、園児用机・椅子など認定こども園移行に伴う環境整備に活用
- ・高齢者のフレイル予防対策として、筋肉・脂肪、肥満指標、部位別筋肉量等を測定し健康状態の把握、管理に繋げるため体成分分析装置を購入

東みよし町社会福祉協議会へ寄付を頂きました

一般寄付

池の窪山草園 様（加茂山上自治会）

誠にありがとうございました。

【お問い合わせ先】東みよし町社会福祉協議会（☎82-6309）

広 告

一人ひとりの心に届く感動のご葬儀を

通夜・葬儀・法要

INSEI

県西セレモニーホール



国家公務員共済組合連合会特約



あおい少額短期保険 代理店



アルゴダンザ・ジャパン 代理店

厚生労働省認定 葬祭ディレクター技能審査

1級 葬祭ディレクター 在籍

寝台車24時間待機

東みよし町足代



0883-76-5400

新着図書の紹介（一部）

▽小説

- ・母の待つ里 著／浅田 次郎
- ・夜が明ける 著／西 加奈子
- ・六人の嘘つきな大学生 著／浅倉 秋成

▽絵本

- ・モグラのモーとゲーとラーコ 作・絵／みやにし たつや
- ・おすしがすきすぎて 作／サトシン
絵／田中 六大

▽児童本

- ・てんこうせいはおはなしやさん 作／北川 ちハル 絵／武田 美穂

▽一般書

- ・その日まで 著／瀬戸内 寂聴



▽本は1人5冊まで借りられます。14日間以内にご返却ください。

▽本を借りる際は、図書貸し出しカードが必要になります。図書館カウンターまでお声掛けください。

▽図書館のホームページでは蔵書検索・本の予約ができます。ぜひご利用ください。

<http://higashimiyoshi-town-library.com/>

東みよし町図書館だより

- 休館日 毎週火曜日、木曜日、祝日
- 館内整理日 4月22日（金） 5月27日（金）
- 開館時間 10時～18時
- 連絡先 東みよし町立図書館 ☎82-1150

図書館よりお知らせ

子どもおはなし会（4月・5月の予定）

☆東みよし町読書振興協議会主催

日にち：4月23日（土）

5月 7日（土） 5月21日（土）

時間：10時30分～11時10分

場所：東みよし町立図書館

※新型コロナウイルス感染症の影響により、変更・中止になる場合があります

【お問い合わせ先】

東みよし町読書振興協議会事務局 ☎79-3217

本で旅をしてみませんか？

新型コロナの影響で旅行もしにくい日が続きますが、気持ちだけでも旅に出てみるのはいかがでしょうか。

列車に乗ったり、国内・海外の絶景を見たり…。ポプラディアをはじめとする事典では名所や特産品を調べられます。



— 告 告 —

リフォームで快適な暮らしをご提案いたします！



出ない！漏れた！詰まった！
水のトラブルは当店に
お電話ください！

ガスコンロや
給湯器も当店
におまかせを



オール電化・太陽光発電のご相談も承ります！

東みよし町水道事業指定給水装置工事店第一号



☎ 82-3149



株式会社
タルミ

Information

🕒日時 定員 対象 費用 内容 場所 講師 持ち物 申込締切日
 ☎問合せ 申込み ☎電話 📠フリーダイヤル 📠FAX 📧Eメール 🏠ホームページ



相談

東みよし町合同相談 東みよし町居住支援相談

毎月、第1・第3金曜日と第2・第4木曜日に合同相談を行います。どちらの会場でもご利用できますので、お気軽にご相談ください。

【二加茂会場】

⑤5月6日(金) 13時～15時

⑥5月20日(金) 13時～15時

⑦5月26日(木) 10時～12時

⑧5月21日(金) 13時～15時

【三好会場】

⑨5月12日(木) 10時～12時

⑩5月26日(木) 10時～12時

⑪5月7日(金)、5月21日(金) 13時～16時

⑫5月7日(金)、5月21日(金) 13時～16時

みよし広域連合法律相談

毎月第1・第3金曜日(祝日は除く)に法律相談を行います。相談は完全予約制ですので事前に予約してください。

⑬5月7日(金)、5月21日(金) 13時～16時

⑭5月7日(金)、5月21日(金) 13時～16時

☎072-5121



お知らせ

声の広報をお届けします

毎月1回、町発行の広報誌などを音訳して「声の広報」として視覚障がいのある方に配布しています。視覚障がいに限らず状況に応じて様々な方がご利用できますので、希望される方はお気軽にご相談ください。

※広報東みよしおよび議会だよりの音声データは町ホームページにも掲載しています。

☎東みよし町社会福祉協議会 ☎082-63009

感染対策 忘れずに



手洗い



うがい



マスク



みどり乳児園地域子育て支援センター「すくすく」より
 ※施設開放日※
 ⑬毎週月曜日～金曜日(祝日は休み)
 10時～12時
 13時～15時
 ☆第3水曜日の午前中に身体計測を実施しています。
 ☆奇数月に子育て通信「すくすく」を発行しています。
 ☎みのり乳児園地域子育て支援センター ☎082-62622

みのだ認定こども園
 「地域子育て支援事業」
 一時預かり事業(一般型)
 対 在園児以外の2歳児～5歳児
 ⑬毎週月曜日～金曜日(9時30分～16時30分)
 毎週土曜日(9時30分～12時30分)
 ※祝日は休み
 ※平日 1,800円/1回
 土曜 900円/1回
 ※利用開始希望日より2週間前までにお申し込みください。
 子育て相談事業
 ⑬毎週月曜日・水曜日・金曜日
 電話・来園相談 10時～15時
 園庭開放 9時30分～11時
 ※事前予約あり
 ☎みのだ認定こども園 ☎079-63654

広告

お墓のお悩み ございませんか？

- ▼お墓をひとつにまとめた
- ▼お墓をキレイにした
- ▼永代管理墓にした
- ▼お墓のリフォーム(骨穴あけ等)をした
- ▼バリアフリーにした
- ▼お墓を移動させた
- ▼草刈りをして欲しい

＼ 私達が解決致します！詳しくはこちらまで！ /

脳町店 美馬市脳町拝原773-1 ☎0883-53-2007

営業時間 9:00～18:00 火曜定休日

『ふるさと納税』に寄附をいただきました

ますだ たけし やなぎだに よしこ
益田 武史様(神奈川県在住) **柳谷 善子**様(広島県在住)

ふるさとのために寄附をいただきましたので報告いたします。誠にありがとうございました。
 いただいた寄付金は、東みよし町のより良いまちづくりのため有効に使わせていただきます。
 今後ともよろしく願いいたします。

【お問い合わせ先】東みよし町総務課 ☎82-6303

おくやみもうしあげます

三加茂

- 河野 弘
98才(北村西)
- 山下 忠己
85才(西光)
- 川原ミチ子
79才(五名下)

三好

- 安達 利文
90才(東原)
- 真鍋 嘉子
74才(宮ノ岡)
- 岡井百合子
81才(美濃田)
- 末内 由主
98才(光北)
- 垂水 康雄
82才(下中屋)
- 佐々木ヤスエ
92才(土井)
- 福永 久子
95才(岸下)

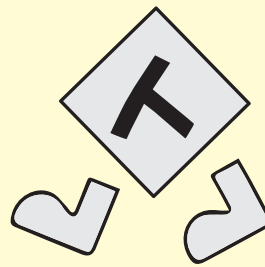

のながれ (敬称略)

ご結婚おめでとう

- 喜田 哲也(中庄) ♡ 源 麻生 (三好市)

こんにちは 赤ちゃん

- 安宅 利裕・梨香 長男 凱 永(足代)

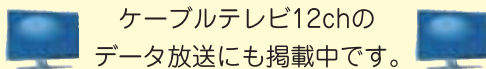

ケーブルテレビ12chの
データ放送にも掲載中です。

【お問い合わせ先】東みよし町住民課 ☎82-6360

☆住民登録者で令和4年2月11日から令和4年3月10日までに、
住民課(三加茂庁舎・三好庁舎)で受け付けたものを掲載しました。

— 広 告 —

痛みから解放された生活をあなたに送っていただきたい



リハビリ整体 わかば

東みよし町昼間 1770-1
T-CROSS 103 号室
予約受付/9:00~19:00 定休日/日曜日 Tel.080-2974-3618

完全予約制 ご予約はこちら

広報東みよしに 広告を出してみませんか？

詳しくは 東みよし町企画課まで ☎82-6302

文化協会だより

さんさん短歌会

エレベーターと多機能トイレをまず探すわが外出は車椅子にて 安宅 光代

織月の光ひと筋身にまとい白冴え冴えと山茶花の咲く 武田カネ子

香りよき冬至のお湯に浸りつつこの一年の思い出たぐる 藤内千代子

霧はれて現るる山さうさうに閉ざされてゆくぼたん雪ふり 元木 良子

大寒の水は甘いと含まれて母逝きませり今日は命日 上田ちえこ

気丈なる時は束の間我もまた手押し車にすがりて行くか 山下 美子

友は娘の医学部合格を伝える ふうあんふうあん風花舞う日 吉井のり子

ぼたん雪ほたりほたりと背にうけ犬のコタロウがわれの前ゆく 仁尾 玲子

あなたのことをあなたと呼びて恋ほしめり山のあなたの遠くとほくを 川原 眞琴

技能検定試験のお知らせ

日時・場所

令和4年6月から9月にかけて、
実技試験と学科試験が県内各地で
実施されます。

職種

- 1・2級 26職種
- 単一等級 2職種
- 3級 12職種

申込

令和4年4月4日(月)から
令和4年4月15日(金)まで受付

【お問い合わせ先】

徳島県職業能力開発協会

☎0888-6603-2316

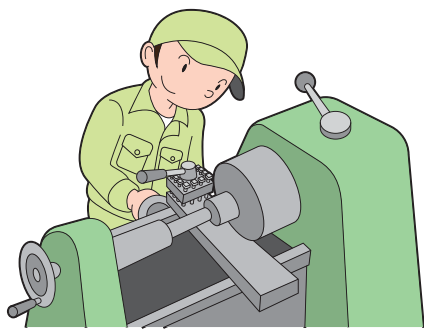

広告

春のタイヤ祭大盛況御礼



ご来店ありがとうございました!!

🚗 新車・中古車販売

🔧 車検・整備

🎨 板金・塗装

🛞 タイヤ・オイル

📄 自動車保険

車のご購入・点検・整備・修理
当店は全メーカー車種取扱OK

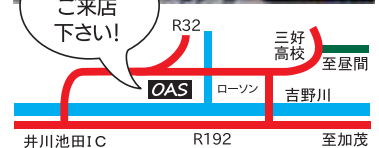

新車・中古車・車検・修理 お車のことご相談ください

OAS 大西自動車 0883-72-0001

〒778-0020 池田町州津滝端1313-1 営業時間 AM9:00~PM7:00 日曜定休



町内データ放送をご利用ください

122CHからdボタンを押すことで町内データ放送をご覧になれます。

冠婚葬祭に関する情報や、町からのお知らせなどを掲載していますのでご利用ください。

【お問い合わせ先】東みよし町企画課 ☎82-6302

休日夜間医療当番		ケーブルテレビデジタル12chのデータ放送にも掲載しています。	
日	曜	医院名	電話
4/15	金	くはらクリニック	三好 76-5755
16	土	藤内整形外科病院	三加茂 82-3677
17	日	藤内整形外科病院	三加茂 82-3677
18	月	浜クリニック	池田 72-0667
19	火	村山内科	池田 72-2110
20	水	松浦医院	三加茂 82-2309
21	木	三加茂田中病院	三加茂 82-3700
22	金	三木医院	三野 77-3900
23	土	三野田中病院	三野 77-2300
24	日	三加茂田中病院	三加茂 82-3700
25	月	大和外科医院	池田 72-0828
26	火	内田医院	三加茂 82-2035
27	水	三野田中病院	三野 77-2300
28	木	三加茂田中病院	三加茂 82-3700
29	金	三加茂田中病院	三加茂 82-3700
30	土	三加茂田中病院	三加茂 82-3700
5/1	日	藤内整形外科病院	三加茂 82-3677
2	月	内田(伸)医院	池田 74-0121
3	火	三野田中病院	三野 77-2300
4	水	三加茂田中病院	三加茂 82-3700
5	木	藤内整形外科病院	三加茂 82-3677
6	金	さんさん医院	三加茂 82-5410
7	土	北條病院	池田 72-0007
8	日	三加茂田中病院	三加茂 82-3700
9	月	田岡医院	池田 72-5551
10	火	岸野医院	三野 77-2001
11	水	安宅循環器内科	池田 72-6300
12	木	三加茂田中病院	三加茂 82-3700
13	金	山城診療所	山城 86-3230
14	土	藤内整形外科病院	三加茂 82-3677

☆夜間当番(午後5時～当日午後11時)
☆休日当番(午前9時～当日午後11時)
・消防本部(☎76-5118)・東消防署(☎79-2195)
☆午後11時以降は、次の医療機関
(三好病院☎72-1131・三野病院☎77-2323)
のいずれかで受診してください。

※変更する場合がありますので、あらかじめご確認ください。
※休日・夜間の病気に対しては、できる限り当番医をご利用ください。
※発熱・咳・のどの痛みがある場合は、受診前に医療機関へご連絡ください。

徳島県西部地区小児救急医療体制

平日：18時～翌日9時、祝日・休日：9時～18時(受診する前に電話でお問い合わせください。)

受け入れ時間	月	火	水	木	金	土	日	
9:00～18:00	かかりつけの医療機関を受診してください ※1						※2	半田病院
18:00～9:00	半田病院	三好病院	三好病院	三好病院	半田病院	半田病院	半田病院	

※1 祝休日は18:00～9:00の担当病院を受診してください。
※2 紹介患者及び救急搬送患者のみ受け入れを行います。(受診する前に電話でお問い合わせください。)
つるぎ町立半田病院(☎0883-64-3145) 徳島県立三好病院(☎0883-72-1131)

徳島緊急医療電話相談 プッシュ回線の固定電話・携帯電話からは、局番なしの

#7119 または ☎088-622-6530

15歳未満のお子さんの場合は徳島子ども救急電話相談へ プッシュ回線の固定電話・携帯電話からは、局番なしの

#8000 または ☎088-621-2365

●相談日時 月曜日～土曜日：午後6時から翌朝8時 日曜日・祝日・年末年始：24時間対応



文化まつりに向けて練習したものです。

習い始めて四年、書道の豪快さ、繊細さ、幅の広さ、奥深さにただただ驚いています。

教室ではお手本を見て練習していますが、筆順すら分からない字もあり、難しさに何度も心が折れそうになりました。

先輩方の作品を見せていただいたり、先生には繰り返し繰り返し同じ事を教えていただきながらお陰様で続けられています。

これからも、笑ったり泣いたりしながら焦らずコツコツと頑張りたいと思っています。

足代書道愛好会 下西 恵美子