

ちようどええ ほなけん住んどる
～「ずっと住みたい！」を共に創るまち～

広報東みよし

6

2021年
No.183

まちの人口(令和3年5月1日現在)

- 人口 13,977人(-10)
- 世帯数 6,312 (+5)
- 男 6,706人(+3)
- 女 7,271人(-13)

今月号の主な内容

- 町営住宅の入居者募集…4P
- 各課業務案内・連絡先…11～14P
- まちの話題…19P
- information…21P ●ひとの流れ…22P



今月の表紙は、5月11日に行われた新型コロナワクチン接種のシミュレーションの様子です。

65歳以上の方を対象としたワクチンの集団接種は、5月15日から順次開始されており、それに伴う予約もワクチンの確保状況により、受付を行っています。

電話予約が繋がりにくい状況が続いており、ご不便をおかけしていますが、接種を希望する方への予約枠が無くなることはございませんので、安心してお待ちください。

児童手当現況届について



※児童手当を継続して受給するためには「現況届」を提出する必要があります。
新型コロナウイルスの感染予防のため郵送でのお手続きにご協力ください。
【9月30日(水)までにご提出ください。】

児童手当とは

児童手当とは、家庭等における生活の安定と次代の社会を担う児童の健やかな成長を支援するための制度です。

支給対象となる児童

15歳に達する日以後の最初の3月31日までの間にある児童(中学校3年生までの児童)

受給資格者

東みよし町に住所を有し、「支給対象となる児童」を養育されている方(※公務員の方は、勤務先で申請。)

・父と母がともに養育している場合は、主として生計を維持する父または母(児童手当における生計維持者とは、父母等のうち所得の多い者)

申請等の手続き

《出生、転入等により新たに支給を受けるための手続き》

出生、転入等により新たに支給資格が生じた場合、児童手当を受給するためには申請が必要です。認定請求が遅れると、遅れた月分の手当が受けられなくなりますのでご注意ください。

なお、出生日・転出予定日から15日以内に手続きをされた場合は、出生日・転出予定日の翌月分から支給されます。

《手当受給中に必要な届出》

- ・出生などで養育する児童が増えたとき
 - ・受給者・児童の住所や氏名に変更があったとき
 - ・受給者が、町外へ転出したとき
 - ・児童を養育しなくなったとき
 - ・受給者が公務員になったとき
- など家庭状況に変更が生じた場合は届出が必要です。

子どもはぐくみ医療受給者証自動更新のお知らせ



東みよし町では、お子さんの保険診療に係る自己負担金について、18歳に達する日以後の最初の3月31日まで子どもはぐくみ医療費の助成対象となります。

現在お持ちの受給者証の有効期限が、6月30日までの方は6月中旬頃、新しく受給者証を郵送いたしますので、ご確認ください。

ただし、現在お使いの受給者証の届出内容に変更があるなど、次の項目に該当する方は、窓口での手続きが必要となります。別途お知らせいたしますので、受付期間中に手続きを行ってください。

窓口での手続きが必要な方

- ・対象児童の健康保険被保険者証や住所に変更があった方
 - ・令和3年1月1日時点で東みよし町に住民票がなかった方
 - ・税務署または町税務課へ所得の申告ができていない方(更新には、主として生計を維持する親権者の方の所得の確認を行います)
- ※手続きをされない場合には、有効期限以降の医療費の助成を受けることができなくなりますのでご注意ください。

受付期間

6月14日(月)～6月25日(金)まで

受付場所

東みよし町役場 三加茂庁舎 福祉課

(新しい受給者証をお渡すため、三加茂庁舎のみでの受付となります。)

子どもはぐくみ医療受給者証6月更新の廃止について

令和4年度から6月の更新がなくなり有効期限が、満3歳到達時、満6歳到達時、小学校修了時、中学校修了時、18歳に達する日以後の最初の3月31日となります。

有効期限が終了前に福祉課から新しい受給者証をお送りします。

【お問い合わせ先】

東みよし町福祉課 ☎087-99906

※上段の記事に関しても福祉課へお問い合わせください

こくねんニュース

国民年金は”想定外のリスク”に対応できる「国の保険」です

国民年金の給付	説明
65歳になったとき 老齢基礎年金	国民年金を10年以上納付した方が65歳から受け取る老後のための年金です。 20歳から60歳までの40年間、保険料全額を納付された方は年額で780,900円(令和3年度の額)を受け取ることができます。
病気やケガで障害が残ったとき 障害基礎年金	国民年金に加入中に、病気やケガが原因で障害が残ったときのための年金です。 20歳前に発生した障害も支給対象になります。
一家の働き手が亡くなったとき 遺族基礎年金	国民年金に加入中の方が亡くなったときの遺族のための年金です。 原則、「18歳未満の子のある配偶者」または「18歳未満の子」が受け取ることができます。

よくある年金に関するご質問

Q. 自分の基礎年金番号の確認方法は？

A. 基礎年金番号は、以下の書類でご確認ください。なお、個人情報保護のために、メールや電話ではお答えすることができません。

(年金手帳、基礎年金番号通知書、口座振替額通知書、納付書・領収書、年金証書、各種通知書等)

Q. 年金手帳を紛失したのですが、再発行はできますか？

A. 年金手帳の再交付は、年金事務所で行っておりますので、お近くの年金事務所にお申し出ください。年金手帳は、後日郵送させていただきます。(年金事務所の窓口交付できる場合もあります。詳しくはお問い合わせください。)既に年金を受給されている方は、年金証書が手もとに有れば、年金手帳は必要ありません。また、東みよし町住民課でも手続きは行えますので、お気軽にお問い合わせください。

Q. 年金の支払月はいつですか？

A. 年金は、年6回に分けて支払われます。支払月は、2月、4月、6月、8月、10月、12月になっています。それぞれの支払月には、その前月までの2か月分の年金が支払われます。例えば、4月に支払われる年金は、2月、3月の2か月分です。

【お問い合わせ】 阿波半田年金事務所 ☎(0883)62-5350 東みよし町住民課 ☎82-6360

町営住宅入居者募集のお知らせ



町営住宅の入居者を次のとおり募集いたします。
 なお、一世帯で複数の住宅への申込はできません。また、応募者が多数の場合は抽選により決定します。

1. 募集戸数(計4戸)

- 西庄団地(1戸)
 東みよし町西庄字出口6番地
 昭和48年度建設
 簡易耐火平屋建 2DK(37.7平方メートル)
 入居時の家賃月額はお概ね
 6千3百円〜1万2千百円
 - 加茂第1団地(1戸)
 東みよし町加茂4355番地
 昭和52年度建設
 簡易耐火2階建 3DK(55.9平方メートル)
 入居時の家賃月額はお概ね
 1万円〜2万4百円
 - 土取団地(2戸)
 東みよし町辰間3790番地1
 昭和51年度建設
 簡易耐火2階建 3DK(54.1平方メートル)
 入居時の家賃月額はお概ね
 1万2千2百円〜1万6千7百円
- ※共益費が別途必要となります。
- 東みよし町辰間3790番地1
 昭和52年度建設
 簡易耐火構造2階建 3DK(56.1平方メートル)
 入居時の家賃月額はお概ね
 1万2千7百円〜1万8千6百円

2. 入居資格(次の要件をすべて満たす者)

- (1) 現に同居し、又は同居しようとする親族(婚姻の届をしていないが、事実上婚姻関係と同様の事情にあるもの、その他婚姻の予約者を含む)がある人。
- ※基本的に単身での入居申込はできません。
- (2) 入居収入基準額
 (一般階層15万8千円以下/月、裁量階層※) 21万4千円以下/月を満たしていること。
 ※裁量階層とは、次の各世帯の状況のものを表します。
- 【高齢者世帯】
 入居申込者が60歳以上かつ同居者全員が60歳以上、又は18歳未満である世帯
- 【障がい者世帯】
 入居申込者又は同居者が身障手帳(1〜4級)を交付を受けている者、又は療育手帳等の交付を受けている者がいる世帯
- 【子育て世帯】
 現在扶養し、また同居している小学校就学前の子がいる世帯
- (3) 現に住宅に困窮していることが明らかであること。
- (4) 東みよし町内に住所を有する者、又は入居までに住民登録が可能な者。
- (5) 入居申込者と同程度以上の収入がある、**連帯保証人が2名(ふたり)以上**、**(うち1名は町内に住者であること)**。

3. 家賃の算定について

入居予定世帯員の総所得額によって異なります。毎年の収入申告書等によって家賃を算定しますので、毎年家賃改定される場合があります。

4. 申込方法

- (1) 入居予定者全員の所得課税証明書(市町村長発行の令和2年中1年間の所得を証明するもの)及び住民票、納税(完納)証明書を添付の上、提出書類を添えて、建設課(三好庁舎1階)へお申し込みください。
 - (2) 申込書等の提出書類は、建設課(三好庁舎)にあります。
- 郵送を希望される場合は、電話にて建設課へお申し出ください。

5. 申込み切日

令和3年6月22日(火) 17時必着

6. 抽選予定日

令和3年6月25日(金)

7. 入居開始可能日

令和3年7月1日(木)

【お問い合わせ先】
 東みよし町建設課
 ☎79-15342

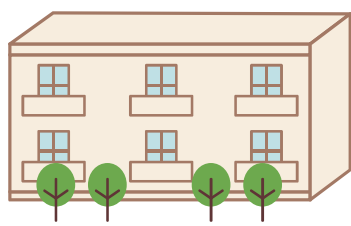

老朽危険空き家・空き建築物除却費補助金について



東みよし町では、地震時等において倒壊し、避難に支障をきたす恐れのある空き家及び空き建築物の除却工事に対して補助制度を創設しています。

補助対象となる「老朽危険空き家・空き建築物」とは、現に使用されておらず、今後も居住の用に供される見込みのない住宅又は従来用途に供される見込みのない建築物で、次の補助要件を全て満たしているものとなります。

1. 補助対象要件

- ①老朽危険空き家・空き建築物の判定基準に基づく評点（不良度）の合計が100点以上であるもの。
- ②倒壊すれば接面（前面）道路を閉塞する可能性があり、避難等に支障をきたすおそれがあるもの。
- ③倒壊の危険性がある老朽危険空き家・空き建築物として、東みよし町の是正指導を受けたもの。
- ④町内に在存する老朽危険空き家・空き建築物の所有者又は管理について権限を有する方で、町税の滞納がない方（不動産事業者等による売買・賃貸等の目的がある方を除きます。）

2. 補助限度額

除却処分にかかる経費の3分の2以内で、最高80万円まで（ただし家財や機械等の処分費は除く）

3. 申請に関する事項

- ①申請受付期間
令和4年1月31日（月）まで（先着5戸）
- ②申請方法
建設課まで電話等でご連絡いただき、職員が現場確認を行った後、該当するようであれば申請書等をお渡しいたします。

危険ブロック塀等撤去費補助金について



東みよし町では、巨大地震等により倒壊の危険性のあるブロック塀等に対し、避難時等の通行の妨げとなることの防止を目的として、撤去にかかる工事費に対する補助金制度を創設しています。

（町税に滞納が無い方に限られます。）

対象となるブロック塀

避難所や避難地等へ至る町道以上の避難路沿道に面する危険性の高いブロック塀等で、道路からの高さが1m以上のもの

※フェンス・生垣等は対象となりません。

※既に撤去に着手されている、又は既に撤去済みのブロック塀等は対象となりません。

対象となる工事

ブロック塀等を撤去する工事

※補修・改修等のための工事費は対象となりません。



補助率・補助金額

撤去にかかる工事費用の5分の4まで（上限8万円）

申請方法（先着10件）

建設課まで電話等でご連絡いただき、職員が現場確認を行った後、該当するようであれば申請書等をお渡しいたします。

【お問い合わせ先】

東みよし町役場建設課 ☎79-5342

※上段の空家等の除却を行う場合の補助制度に関するお問い合わせも、建設課までお願いします。

山口城懐古

国道一九二号線から山口谷川を五〇〇メートルほど遡ると徳島線の橋梁がある。その南の竹やぶに囲まれた丘、山口城跡を見上げることができる。

現在の城跡は畑地となっているが、台地の北西端には城主であった篠原氏の子孫が建立したとされる三基の石碑が並び、それぞれ「慰霊碑」「山口城跡碑」「城内の老桜樹碑」がある。その根元に小さな塚らしいものがあるが、内部は不明である。

山口城の築城は、源平のころまで遡り、屋島の戦いで敗退の時、平国盛等平氏の一部は東祖谷に逃れた。(山口は東祖谷への入り口であり、当時は頻繁に利用されていた。)

源平の戦いで武功の誉れ高い武将であった篠原諸好に山口に築城させ、平氏を見張らせた。諸好の死後も篠原氏が後継してその任を果たした。

天正一〇年、長曾我部元親の軍勢千余騎が阿波上部へ攻めてきた。他の諸城主は、その威力に恐れをなし戦わずして逃れ、あるいは屈服したが、篠原好長、好一の兄弟は、あくまでも妥協することなく、負けることを覚悟のうえで敢然と戦いに挑んだ。

山口城は城谷と山口谷川の接点の高台にあり、また向背には急峻な黒長谷山があり天然の要害であったが、土佐軍を防ぐため、西に約三丁の堤防を築き水濠を作って迎えうった。

「これしきの小城」とあなどって攻め立てた土佐兵だが、堅固な城塞と勇猛果敢に戦う地元兵に幾度となく撃退された。わずか百余騎の地元兵を攻めあぐんだのである。そこで土佐兵は夜陰に乗じて密かに城内に入り火をかけた。折からの強風でまたたく間に火の海となった。城兵も混乱「もはやこれまで」と裏山へのがれたが既に土佐兵が待ち伏せていた。山道のあちこちで激しい戦鬨が繰り返されていたが、好長は炎上する城中ですさまじい最期を遂げた。片や城兵の一部はとうにか血路を開いて奥村の峠にたどりついた。みれば僅か六名、敵はさらに迫ってくる。残念無念、ついにこの峠を死地に全員が自害した。



▲山口城跡



いつの頃か勇敢に闘った地元兵士を悼んで六体の地藏尊が安置された。六地藏峠の由来でもある。※平家落人伝説等諸説有

なお、六地藏峠までの間には「いくさ場」という所がある。一面の草地だがこの物語とつながりのある地名ではないだろうか、と伝えられている。

参考資料 三好郡の城址、三加茂町史

東みよし町文化財保護審議委員 長谷 邦男

【お問い合わせ先】

東みよし町教育委員会 生涯学習課

☎ 79-3217

ひとりで悩んでいませんか？

～ひきこもり相談窓口のご案内～

平成28年4月より、ひきこもりがちな方とご家族及び関係者を対象とした、ひきこもり相談窓口を開設しております。社会福祉法人として相談支援を行う「ワークサポートやまなみ」と、ひきこもり経験のあるスタッフが支援を行う「ぴあぞら」が連携し、ご本人・ご家族のより充実した生活に向けてのサポートをさせていただきます。必要に応じて訪問や電話、メールでの相談対応やご本人と一緒に外出しての支援も可能です。それぞれのペースに合わせた支援を行います。

- ・会社や学校に行けない
- ・人が怖い
- ・誰も分かってくれない
- ・昔を思い出してつらくなる
- ・部屋から出てこない
- ・1日中ゲームをしている
- ・買い物には行くが働こうとしない
- ・将来が心配
- ・どうしたらいいのか分からない

こんな時は

是非、ご相談ください！

☎(0883)79-3928

ワークサポートやまなみ(担当：板)

※相談は無料です。秘密は厳守致しますので、安心してご相談ください。

※予約制となっておりますので、事前にワークサポートやまなみまでご連絡ください。

【開催日時・場所】

社会福祉法人三好やまなみ会 ワークサポートやまなみ

毎週月曜日 13:30～16:30 (東みよし町足代3796-3)

NPO法人みよしサポート協会ぴあぞら活動拠点 よらん de やまき

毎週水曜日 9:00～12:00 (旧インテリアヤマキ)

～季節を表現してみよう～

手話で話そう

実演協力：手話サークルみかも

春(暖かい)



下から暖かい空気が上がるのを感じるように両手で2回あおぐ。暖かい空気が立ちのぼるイメージ。

夏(暑い)



右手でうちわを持ってあおぐように振る。暑い～！と気持ちを伝えた際には表情も忘れずに。

秋(涼しい)



顔の手前から風があたるように数回あおぐ。秋風が顔にあたり涼しい様子。

冬(寒い)



両手を握って体を震わせる。寒さで体を震わしている様子。



YouTubeの動画で見よう！QRコードより動画ページに入れます

ファミサポ会員募集中！ ファミサポとは？

「子育ての援助を受けたい方(依頼会員)」と
「子育ての援助をしたい方(提供会員)」が会員となり、
地域で助け合いながら子育てを
する相互援助活動です。たとえば・・・

- ★保育園などの送り迎えをお願いしたい！
- ★近くに預けられる方がいないから預かってほしい！
- など・・・

いざという時に備えて是非ご登録ください。※登録料・年会費は無料です。



テーマ：小児看護の基礎知識

講師：徳島文理大学保健福祉学部 教授 谷 洋江 氏

日時：令和3年6月25日(金)

14:00～16:00(受付開始13:30～)

場所：東みよし町中央公民館2階 会議室

対象：登録会員、子育て支援に興味のある方(5名を上限とします)

【お問い合わせ先】東みよし町ファミリーサポートセンター

東みよし町福祉課 ☎ 82-6306 FAX 82-6307

6月
講習会開催



ひんけん ホッと情報

「見つけよう、あなたのわたしの いいところ」

ある保護者会の席で…

司会「では、自己紹介をかねて、自分のいいところを話してくださいね。」



わたしは、性格が明るくて、
小さいことでよくよしないところがいいところかしら…。



わたしは、料理が得意です。
子どもがいつも『おいしい、おいしい』って、食べてくれるんですよ。



わたしは、子どもの話をよく聞くように心がけています。
子どもとの会話って楽しいですね。



自分のいいところねえ…思いつかないわ…



さんは、細かいところによく気がつくし、
地域の活動も熱心にやってくれていますよね。



えっ、そうかしら…ありがとうございます。

- ☆自分自身を見つめてみましょう。
- ☆自分のいいところを見つけてみましょう。
- ☆新たな気づきはありましたか。
- ◎自分の「いいところ」を見つけることは、自分の個性に気づき、自分を大切にする気持ちを育てます。また、このことが、人を大切にしようとする気持ちにつながるのではないのでしょうか。
- ◎身近な人たちの「いいところ」もみつめてみましょう。相手の「いいところ」を見つけたり、励ましたりすることによって、相手の存在を認め、豊かな人間関係を築くことができます。

徳島県教育委員会人権教育課
社会人権教育資料Ⅱより抜粋

【お問い合わせ先】東みよし町教育委員会生涯学習課 ☎ 79-3217

町営墓地の募集 について

応募資格(いずれかに該当する人)

東みよし町内に住所を有する者
東みよし町に本籍又は墳墓がある者

募集期間

令和3年6月14日(月)から
令和3年8月31日(火)まで

募集区画

12区画(詳しくは下記の区画面図をご覧ください)
※1区画6区(2区×3区)

利用人数

1区画につき1人(1世帯)

使用期間

30年間
※期間満了後、引き続き使用することを申し出た場合は許可。

永代使用料

24万円

管理料

1万6千5百円(消費税込)
※10年毎の支払いが必要です。

申込方法

環境課までご連絡ください。

町営墓地住所

東みよし町加茂777番地1

注意点

※永代使用料及び管理料は使用許可前に一括納付
が必要です。

※応募多数の場合は抽選となります。

※墓地使用許可を受けた日より1年以内に墓碑の
建立ができない場合は許可できません。(将来の
ための墓地確保はご遠慮ください。)生前建墓は
対象外となります。

【お問い合わせ兼申込先】

東みよし町環境課 ☎79-5340

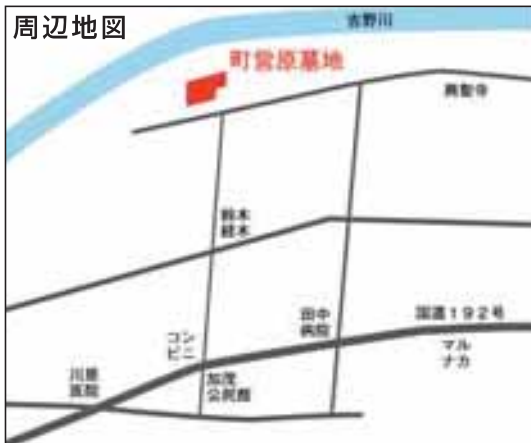

▼駐車場



令和3年度がスタートして2か月余りが過ぎました。新入園児・児童・生徒を迎え、各園・校では元気な声が響いています。コミュニティ・スクールは保護者、地域住民の意見を反映し学校運営を行い、よりよい東みよしの教育をすすめるためのしくみです。全校コミュニティ・スクールとなってから9年目となる令和3年度も地域の皆様とともに様々な活動を進めてまいりますので、町民の皆様のご協力をお願いします。

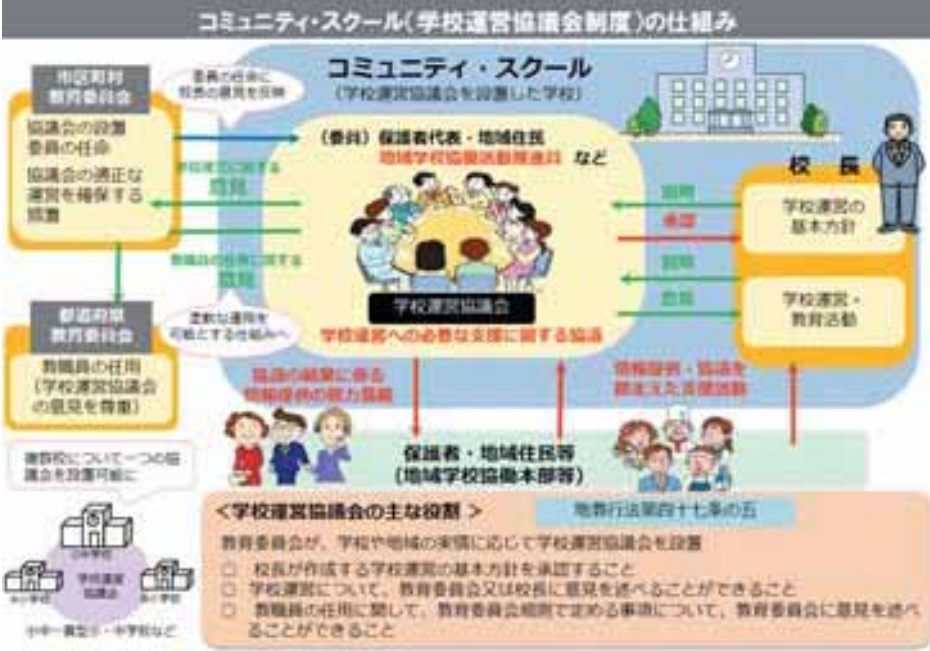

今こそCS

新型コロナウイルス感染防止のため、様々な場面で活動を制限したり注意を払ったりすることが多くなっていますが、できる範囲でできる活動を続けていきたいと思っています。各校では第1回の運営協議会が順次開かれました。今年度の学校運営方針が承認され、今後の活動について活発な話し合いがもたれました。

一方で、東みよし町教育振興計画の中で、コミュニティ・スクールへの町民の認知度が低いことが示されています。町民の皆さんにもっともっと学校のこと、子どもたちのことを身近に感じ知っていただけるような活動をしていきます。

▲文部科学省ホームページから

はじめます！ つづけます！

三好中学校では、5月31日から「放課後質問教室」をスタートします。毎月2回、ノ一部活デーの放課後に1時間程度、生徒が課題を準備し、分からないところを支援隊の方や教科担当の先生に聞き、苦手科目の克服や学力向上を目指す活動です。進路や夢を実現するため、少しでも学力が上がるよう一人でも多くの生徒に参加してもらいたいと思います。



昼間小学校では、毎朝、地域の方があいさつ運動・交通立哨を行い、安全・安心に子どもたちが学校生活を送れるよう見守りを続けてくださっています。「元気な挨拶」「横断歩道を渡ったときのお礼」という昼間小学校のよい伝統を、地域の皆さんと一緒に守っていききたいと思っています。

- 令和3年度 学校運営協議会委員の皆さまです。1年間よろしくお祈りします。(敬称略)**
- | | | | | | |
|--|--|--|--|--|--|
| 【昼間小学校】
福田 正和
久原慎太郎
山口 博視
下岡ひろみ
中川 糸子 | 【足代小学校】
長江 花子
篠原 猛
岡田健太郎
木徳 英幸
宮原 伸次
横関喜八郎 | 【三好中学校】
阿佐喜八郎
大倉武次郎
竹内 知巳
佐藤 格
大弥 扶美
真鍋理恵子
宮田 慶規
谷藤 哲也 | 【加茂小学校】
松江 純夫
川野 悦博
槇山 洋子
曾根 明美
大西 澄子
齋藤 心
三好 望 | 【三庄小学校】
藤原 優
松浦 英人
福下 憲八
藤内 則康
三木 潤子
岡 愛 | 【三加茂中学校】
七條 公香
久保添喜八朗
藤丸 美香
大坂 里美
本家 宏一
手塚 静香
岸本 美奈 |
|--|--|--|--|--|--|

4月号からこどもギャラリーと隔月でお送りしています。ご意見感想をお寄せください。

【お問い合わせ先】 東みよし町CS連携協議会事務局 赤松(三加茂中) ☎0883-82-2226

東みよし町役場 窓口・業務案内・電話番号一覧

三加茂庁舎 〒779-4795 徳島県三好郡東みよし町加茂3360番地

1階

住民課 (0883)82-6360 町内無料電話 382-6360

戸籍、住民基本台帳、印鑑登録、マイナンバーカード、埋火葬許可、自衛官募集、人権擁護委員など 総合案内及び総合窓口(三好庁舎・教育委員会業務関係の取り次ぎ)	戸籍住民係
国民年金、国民健康保険給付、後期高齢者医療	国保年金係

税務課 (0883)82-6304 町内無料電話 382-6304

個人町県民税、法人町民税など	町民税係
固定資産税(土地・家屋・償却資産)など	固定資産税係
国民健康保険税、軽自動車税、たばこ税など	諸税係
各税の滞納分の徴収、徴収催告及び法的措置など	収納係

福祉課 (0883)82-6306 町内無料電話 382-6306

生活保護、民生委員及び児童委員、戦没者遺族援護、人権啓発など	社会福祉係
母子・児童福祉、保育所、児童クラブ、子どもはぐくみ医療、児童手当など	児童福祉係
高齢者福祉、介護保険、地域包括ケアシステムなど	老人福祉係
障がい者(児)福祉、重度心身障害者医療など	障がい福祉係

健康づくり課 (0883)82-6323 町内無料電話 382-6323 子育て世代包括支援センター「くるみ」 87-9633

予防接種、母子保健、精神保健、食育、食品衛生、献血、救急医療など	保健衛生係
感染症、各種検診、成人保健、特定保健指導など	検診予防係

企画課 (0883)82-6302 町内無料電話 382-6302

各計画の策定・調整、行政改革、広域行政、地方分権など	企画政策係
自治会、まち・ひと・しごと創生事業、統計調査、町営バス運行管理、定住促進、空家等対策、男女共同参画など	地域振興係
電算業務、地域情報化(告知端末・ケーブルテレビ・データ放送・インターネット)など	情報管理係
広報、広聴、ホームページなど	広報係

会計課 (0883)82-6305 町内無料電話 382-6305

現金・物品・有価証券の出納・保管、決算調整など	会計係
-------------------------	-----

2階

総務課 (0883)82-6303 町内無料電話 382-6303

条例・規則、人事、指定管理者制度、情報公開、個人情報保護、文書管理、栄典など	行政係
財政計画、予算、決算、起債、基金など	財政係
防災、消防、防犯、交通安全など	防災交通係
町有財産の管理、庁舎管理、財産区、文書発送など	管財係
町長秘書、町長公用車運転など	秘書係

3階

議会事務局 (0883)82-6317 町内無料電話 382-6317

議会事務、請願及び陳情の処理など	事務局
------------------	-----

その他

● **選挙管理委員会** 0883-82-6303(総務課内) 町内無料電話 382-6303

選挙管理委員会の会議、各種選挙の管理執行、選挙人名簿の調製等、選挙に係る啓発宣伝、直接請求など

● **監査委員事務局** 0883-82-6317(議会事務局内) 町内無料電話 382-6317

監査、検査及び審査など

● **固定資産評価審査委員会** 0883-82-6303(総務課内) 町内無料電話 382-6303

固定資産評価審査委員会の会議など

抜き取ってご利用いただけます。

電話機の周辺に備えてください。

公民館・福祉施設	電話番号	町内無料電話
東みよし町中央公民館	79-3217	379-3217
F A X	79-5060	

大藤公民館	65-0310	
毛田公民館		382-3547
三庄公民館	82-2304	382-2304
西庄公民館		382-3249
絵堂公民館	82-5768	382-5768
加茂公民館	82-2099	382-2099
足代公民館	79-2101	379-2101
東山公民館		379-2884
増川公民館	79-3740	379-3740

東みよし町地域包括支援センター	76-5580	376-5580
F A X	76-5581	
三好東部福祉センター	79-2368	379-2368

東みよし町社会福祉協議会

事務局	82-6309	382-6309
F A X	76-1088	
居宅介護支援事業所	82-2020	382-2020
ホームヘルプセンター	82-2020	382-2020
デイサービスセンター-おおくす荘	82-1031	382-1031
デイサービスセンター-さざんか荘	79-5855	379-5855
F A X	79-5862	

文化・体育	電話番号	町内無料電話
町立図書館	82-1150	382-1150
歴史民俗資料館	82-3964	382-3964
みかも染香房	82-2077	

ふれアリーナみよし	79-2888	379-2888
農業者トレーニングセンター	82-3898	382-3898
東みよし町立体育館	82-3898	382-3898
三加茂海洋センター	82-4343	

(7月下旬から8月下旬まで)

三加茂農畜産物加工所	82-3804	
三好中央生活改善センター	79-3583	

警察・消防	電話番号	町内無料電話
三好警察署	72-0110	
F A X	72-1450	
加茂駐在所	82-2215	
西庄駐在所	82-5314	
昼間駐在所	79-2099	

みよし広域連合消防本部	76-5119	376-5119
F A X	76-5121	
東消防署	79-2195	379-2195
F A X	79-3993	
火災案内	76-5111	
災害伝言ダイヤル(局番なし)	171	

抜き取ってご利用いただけます。

電話機の周辺に備えてください。

広 告

1日体験入学 募集中!!

お気軽にお問い合わせ
ください!!



大人の学校
悠遊大學

生きる場所

遊ぶ場所

学ぶ場所

お問合せ 悠遊大学事務局 徳島県美馬市美馬町字八幡115番地 (重清西小学校内)

ここにふくこい 担当 藤丸 0883-55-2951

東みよし町電話帳 (令和3年4月1日現在) 市外局番 0883

抜き取ってご利用いただけます。

電話機の周辺に備えてください。

役 場	電話番号	町内無料電話
東みよし町役場三加茂庁舎		
夜間・休日	82-6310	382-6310
総務課	82-6303	382-6303
F A X	76-1010	
企画課	82-6302	382-6302
税務課	82-6304	382-6304
F A X	76-1013	
会計課	82-6305	382-6305
住民課	82-6360	382-6360
F A X	76-1724	
福祉課	82-6306	382-6306
F A X	82-6307	
健康づくり課	82-6323	382-6323
子育て世代包括支援センター「くるみ」	87-9633	
議会事務局	82-6317	382-6317
F A X	82-6318	

東みよし町役場三好庁舎		
夜間・休日	82-6310	382-6310
F A X	79-3235	
住民課総合窓口	79-5333	379-5333
産業課	79-5339	379-5339
農業委員会事務局	79-5341	379-5341
建設課	79-5342	379-5342
環境課	79-5343	379-5343
国土調査課	79-5344	379-5344

東みよし町教育委員会		
学校教育課	79-3630	379-3630
生涯学習課	79-3217	379-3217
F A X	79-5060	
大藤連絡所	65-0310	
環境センター	82-6180	382-6180

保育園・学校	電話番号	町内無料電話
みかも保育所	82-2145	382-2145
F A X	82-2396	
みのり乳児園	82-3150	
F A X	82-4331	
みのだ保育園	79-3354	379-3354
F A X	79-3914	

三庄幼稚園(FAX 兼電話番号)	82-4336	382-4336
加茂幼稚園	82-2042	382-2042
F A X	82-5999	
足代幼稚園(FAX 兼電話番号)	79-3285	379-3285
昼間幼稚園(FAX 兼電話番号)	79-2987	379-2987

三庄児童館(クラブ)	82-2119	382-2119
加茂児童館(クラブ)	82-2079	382-2079
足代児童クラブ	79-2411	379-2411
昼間児童クラブ	76-5708	376-5708

三庄小学校	82-2306	382-2306
F A X	82-4670	
加茂小学校	82-2017	382-2017
F A X	82-4672	
足代小学校	79-2104	379-2104
F A X	79-5890	
昼間小学校	79-2158	379-2158
F A X	79-5110	

三加茂中学校	82-2226	382-2226
F A X	82-3133	
三好中学校	79-2159	379-2159
F A X	79-3475	

東みよし町学校給食センター	82-2157	382-2157
F A X	82-2147	

※町内無料電話に登録されていない場合、町内無料電話はご利用いただけません。

三好庁舎 〒771-2595 徳島県三好郡東みよし町昼間3673番地1

1階

住民課 (0883)79-5333 町内無料電話 379-5333

庁舎管理、文書管理、会計(出納)、文書送付、自治会との連絡調整など 税務課・住民課・福祉課・健康づくり課業務関係の受付・交付、町営バスの回数券及び定期券の販売など(三好庁舎に本課がない窓口業務全般)	総合窓口係
--	-------

産業課 (0883)79-5339 町内無料電話 379-5339

農業・漁業・畜産振興、畜産、農業団体育成など	農業振興係
林業振興、森林総合整備、分収造林、狩猟及び鳥獣保護、野生鳥獣捕獲及び飼育等の許可、間伐促進など	林業振興係
商工業振興、中小企業・商工団体の育成指導、消費者行政、特産品、企業誘致など	商工係
観光振興、吉野川オアシス維持管理、水辺の楽校維持管理、各観光施設・各公園施設維持管理、各種イベントなど	観光係

建設課 (0883)79-5342 町内無料電話 379-5342

町道及び農林道の新設・改良・舗装及び維持管理、災害復旧、砂防及び河川、交通安全対策施設、指名願の受付・審査及び入札、吉野川堤防に関すること、など	建設係
町営住宅など	住宅係

環境課 (0883)79-5343 町内無料電話 379-5343

環境保全、町内美化事業、廃棄物対策、公害、地球温暖化防止、改葬許可、犬の登録・予防接種、三好東部火葬場、など	環境保全係
ゴミの処理及び清掃など	環境衛生係
上水道、給水配水管工事、量水器など	水道係
下水道、浄化槽など	下水道係

2階

国土調査課 (0883)79-5344 町内無料電話 379-5344

地籍調査	地籍調査係
------	-------

その他

- 農業委員会 0883-79-5341(産業課内) 町内無料電話 379-5341
農業委員会の総会等、農業経営の合理化及び農業者の生活改善、農業者年金、農地法に係る申請審査、農地基本台帳の整備、農事相談

中央公民館 〒771-2501 徳島県三好郡東みよし町昼間3697番地1

2階

学校教育課 (0883)79-3630 町内無料電話 379-3630

教育委員会、教育行政指導、教育委員会規則の制定・改廃、文書管理など	総務係
学校の管理・指導、教育施設管理、幼児教育及び幼稚園の管理運営など	学校教育係

生涯学習課 (0883)79-3217 町内無料電話 379-3217

生涯学習、各種講座、人権教育、青少年教育、成人教育、図書館、社会教育団体の育成指導、公民館全般業務など	生涯学習係
文化財の調査・保存、文化諸団体の育成指導など	文化振興係
スポーツ振興事業、体育諸団体の育成指導、社会体育、社会体育施設の管理運営など	体育振興係

抜き取ってご利用いただけます。

電話機の周辺に備えてください。

スクールゾーンで子どもの安全を守りましょう

スクールゾーンの道路には時間帯通行制限があります。

制限時間内は、特に許可のある車両(自転車等を除く)以外は**通行禁止**となります。



以下の時間帯は車両の通行ができません。

(土日祝日を除く)

(自転車等を除く)

7:00~ 8:00

7:30~ 8:30

7:00~17:00

7:00~ 8:30

7:30~17:00



加茂小学校・三庄小学校のスクールゾーンは下のとおりです



【お問い合わせ先】 東みよし町総務課 ☎82-6303

広告

OPENしています! 極楽寺の共同墓 生前墓にもどうぞ!

宗派不問! 豪華な宮装! 部屋数限定! 生前墓もどうぞ!

施設できて安心です

個別でプライベート重視

環境抜群、安心の境内地

お墓にお彼岸
お盆・年末
年4回
供養付き!

永代使用料込み
永代管理費用
≒10,000円

一室 45万円~ (税込)

※7寸お骨壘4個入ります。

現地

徳島県三好郡
東みよし町西住字
山崎3(極楽寺)

ご予約 まずはお気軽に
お電話ください 株中国トレーディング ☎0120-148-042

コミュニティ助成事業の募集について

一般財団法人自治総合センターでは、宝くじの収益を財源に、社会貢献広報事業としてコミュニティ助成事業を実施しております。この事業は、コミュニティ活動に必要な設備などに対して助成を行うことで、地域のコミュニティ活動の充実・強化を図ることにより、地域社会の健全な発展と住民福祉の向上に寄与することを目的としています。

令和4年度の事業について申請希望の受付を開始しますので、事業の活用を希望する団体は企画課までご相談ください。

※なお、団体からの申請内容について、町や県、自治総合センターにて審査されますので、申請したことも必ず採択されるかは限りません。

詳しくは <https://www.jichi-sogo.jp/lottery/community> までご確認ください。

【助成対象団体】 自治会などの町が認めるコミュニティ組織

【助成内容】 住民が自主的に行うコミュニティ活動の促進を図り、地域の連帯感に基づく自治意識を盛り上げることを目指すもので、コミュニティ活動に直接必要な設備など（建築物、消耗品は除く）の整備に関する事業

【助成金額】 事業費の10分の10以内で、10万円～25万円（10万円単位）

【助成対象事業の例】 イベント用品の整備（アソート、イス、テーブルなど）
・お祭り用品の整備（太鼓、神輿、矢倉など）

【助成の対象とならないもの】 建築物、消耗品、建築と実質一体と見なせるもの（トイレ、畳など）

【備考】 申請が複数の場合は、町で「審査会」を実施して、自治総合センターへ提出する事業の選定を行います。

【企画課への連絡期限】 令和3年7月16日（金）

なお、自治総合センターからの令和4年度事業の実施については、今年9月頃の発表予定であるため、事業が実施されない場合や条件などに変更が生じる可能性がありますので、ご了承ください。

【お問い合わせ先】

東みよし町企画課 (0882-03302)

「人・農地プラン座談会」の開催について

次の日程で座談会を開催いたします。
「人・農地プラン」とは、各地域における「将来の農業」を地域の農業者で話し合っておこなうものです。

この座談会では、地域の中心経営体はどこか、担い手は十分確保されているか、将来の農地利用のあり方や農地中間管理機構の活用方針など、今後の地域農業のあり方について話し合いを行いますので、ぜひご参加ください。お待ちしております。

【西庄・三庄地区】

日時 令和3年6月30日（水） 19時から

場所

加茂公民館

対象者

西庄地区・三庄地区に農地をお持ちの方

【足代・東山地区】

日時 令和3年7月2日（金） 19時から

場所

中央公民館4階大集会室

対象者

足代・東山地区に農地をお持ちの方

【お問い合わせ先】

東みよし町産業課 (0879-53445)

広 告



お盆ちゃん

お盆提灯は、お盆にご先祖さまが迷わず帰って来られるための目印です。店頭にて、展示販売致しております。皆様のご来店を心よりお待ちしております。





株式会社 ぶつだんのもり

脇町店 美馬市脇町拜原773-1 ☎0883-53-2007
営業時間 9:00～18:00 火曜定休日

令和3年度 8020推進運動『よい歯の高齢者』の募集

趣旨

子どもの頃から生涯を通じた歯の健康づくりを行い、80歳になっても自分の歯を20本以上保とうという8020（ハチマルニイマル）運動が提唱されています。

徳島県歯科医師会におきましても、この8020運動を推進するため『よい歯の高齢者』を募集いたします。

募集方法

歯科医院（徳島県歯科医師会会員）からの『よい歯の高齢者歯科健診票』による申込みによりまして頂きます。

8020に該当されていると思われる方は県歯科医師会へお問い合わせください。『よい歯の高齢者歯科健診票』をお送りしますので、かかりつけの歯科医院で受診してください。

対象および選考基準（過去に受賞された方は対象となりません）

①県内に在住の80歳以上（昭和17年3月31日生まれまで）で、ご自分の歯を20本以上お持ちの方（入れ歯以外）で日常生活に支障のない程度、身体も健康な方。

②歯科医院より『よい歯の高齢者歯科健診票』にて推薦を受けた方。

③上記①・②の条件を満たす方に表彰式のご案内をいたします。表彰式を欠席された方にも賞状・記念品をお送りします。

表彰式

健康を考える県民のつどい

日時：令和3年9月7日（火） ※時間は未定

会場：あわぎんホール（徳島県郷土文化会館）

主催：徳島県、公益財団法人とくしま未来健康づくり機構

※新型コロナウイルス感染症の影響により、変更となる場合がありますのでご了承ください。

募集締切

令和3年7月31日（土）

『よい歯の高齢者歯科健診票』を郵送またはFAXにて応募ください

【応募先】

〒770-0003 徳島市北田宮一丁目8番65号 徳島県歯科医師会

☎0888-1631-3977

Fax 0888-1631-4179

郵便局ふるさと四国特選品 出品希望者募集

ふるさと特選品とは・・・？

四国の美味しい特選品を四国管内の郵便局が販売する制度です。（令和3年2月当町と日本郵便株式会社が包括協定連携に関する協定を締結したことにより、今回出品できることとなりました。）

町内産のいちごをセットにした「ふるさと四国特選品」を出品する予定です。そこで夏秋いちごを出品できる方を募集します。

募集条件

8・9月に夏秋いちごを出荷できる方

申込締切

令和3年6月30日（水）

注意事項

※費用の自己負担が発生する場合があります。

※必ず採用になるとは限りませんのでご了承ください。

その他、詳細については産業課までお問い合わせください。

【お問合せ先】

東みよし町産業課 ☎79-15339



広告

新型コロナウイルス感染防止対策実施中

発熱や風邪症状のある方は、ご来院される前にご自宅からご連絡いただけますようお願いいたします。

職員募集 私たちと一緒に働きませんか。

看護師・看護補助者・薬剤師



三加茂田中病院

詳しくはホームページで

関節リウマチにご用心

6月の梅雨の時期は、関節リウマチの症状が悪化することが多いといわれています。

自分が関節リウマチだと気づかない方も多くいるようです。ちょっとした動作でも手足や指にこわばりや関節の痛みを感じたら、それは初期症状かもしれません。早期発見で正しく治療することにより、症状を抑えることができますので、お気軽にご相談ください



三加茂 田中病院
TEL 0883-82-3700(代)

医療法人 静可会 779-4701 三好郡東みよし町加茂1883-4

地域おこし協力隊

今月の



みなさん、こんにちは。

地域おこし協力隊の池田です。

梅雨入りしましたね。

私は春が一番好きな季節なのに少し残念です。

ところで、徳島県には春に子供が野山に遊びに行く時
に持って行く、
専用のお弁当箱があることを初めて知りました。

その名も『遊山箱』。

初めて聞くその魅力的なネーミングのお弁当箱と
それを持って子供が野山に遊びに行くという行事は他
県にはあまり見られない文化です。

そして、遊山はもともと野遊びといふことだけでなく、
春の農業の始まりの時期を控え、田の神を迎える祭り
だったと考えられているそうです。

皆さん知っていましたか？

なるほど、へえー。

遊山箱には一般的な塗装の他に、
丸太を0.2ミリほどに薄く切った
ものを木地に張り付け、木目を美
しく見せているものもあります。
これは李張りと呼ばれ、鏡台や仏
壇にも使われている木工技
術です。



令和3年(令和2年度) 東みよし町成人式について(延期後の開催)

新型コロナウイルスの影響により、令和3年1月3
日の開催を見合わせ、延期しておりました「東みよし町
成人式」を、次のとおり開催いたします。

日時 令和3年8月15日(日)

第1部 11時開会(受付10時30分)

三好中学校を卒業された方、三好中学校区に在住の方

第2部 14時30分開会(受付14時)

三加茂中学校を卒業された方、三加茂中学校区に在住
の方

※内容は1部・2部ともに同じです。

場所

東みよし町役場 三加茂庁舎2階多目的ホール

(東みよし町加茂3360番地)

※会場を変更しておりますので、ご注意ください。

◇新型コロナウイルス感染症の影響により、変更・中
止になる場合があります。

◇成人式対象者の方には案内をお送りしていますが、
届いていない場合はお問い合わせください。

◇成人式に関し、式典内のビデオレター及び東みよし
町広報・ケーブルテレビ等へ写真・氏名が掲載され
ますことをご了承ください。

◇令和3年度東みよし町成人式につきましては、別途
ご案内いたします。

【お問い合わせ先】

東みよし町教育委員会生涯学習課

(0879)13217

広告

一人ひとりの心に届く感動のご葬儀を

通夜・葬儀・法要

ENSEI

県西セレモニーホール

KKR 国家公務員共済組合連合会特約

あい 少額短期保険 代理店

アルゴダンザ・ジャパン 代理店

厚生労働省認定 葬祭ディレクター技能審査

1級 葬祭ディレクター 在籍

寝台車24時間待機

東みよし町足代

0883-76-5400

まちの話題

消毒液を寄贈していただきました

有限会社宇山内装代表取締役 宇山弘滉さんより、「自分の育った町への恩返しです。町のコロナ対策や、子供たちのためにご利用ください。」と消毒液616L(1L入り264本、4L詰替え用88本)を寄贈していただきました。

新型コロナウイルス感染症対策のために大切に使用させていただきます。ありがとうございました。



▲寄贈いただいた消毒液と
宇山弘滉さん(写真右)

行政相談委員が委嘱されました

当町担当の行政相談委員下岡ひろみさん、岩野幸男さんが、令和3年4月1日付けで総務大臣から引き続き委嘱されましたのでお知らせします。

役所等の仕事について、苦情や意見・要望がある方は、行政相談委員へお気軽にお申出ください。

下岡ひろみ(しもおか ひろみ)さん

住所 屋間3867番地40

電話 79-3761

岩野 幸男(いわの ゆきお)さん

住所 西庄字横田35番地

電話 82-5057



▲下岡ひろみさん



▲岩野幸男さん

広告

水を護り、環境保全に貢献するコンサルタント

有限会社 環境創成
KANKYOSOUSEI

Save The Earth

HIGASHIMIYOSHI-HIRUMA 573-2 K-tai 090-7751-9658

マスタース陸上
東みよしチームメンバー募集中

35歳以上なら未経験でもOK
年齢にあわせて参加できる
生涯現役の陸上競技です。

お問い合わせ 82-5901 藤枝まで

新着図書の紹介(一部)

▽小説

- ・損料屋見鬼控え 1 著/三國 青葉
- ・魂手形 三島屋変調百物語七之続 著/宮部みゆき
- ・居酒屋ぼったくり おかわり! 2 著/秋川 滝美

▽絵本

- ・いつまでも 作/アンナ・ピンヤタロ 訳/たわらまち
- ・パンダどうぶつえん 作・絵/おのおこうへい

▽児童本

- ・そのときがくるくる 作/すず きみえ 絵/くすはら順子

▽一般書

- ・「ほんとのこと」は、親にはいえない 著/木村 泰子



▽本は1人5冊まで借りられます。14日間以内にご返却ください。

▽本を借りる際は、図書貸し出しカードが必要になります。図書館カウンターまでお声掛けください。
▽図書館のホームページでは蔵書検索・本の予約ができます。ぜひご利用ください。

<http://higashimiyoshi-town-library.com/>

東みよし町図書館だより

休館日 毎週火曜日、木曜日、祝日
館内整理日 6月25日(金) 7月30日(金)
開館時間 10時~18時
連絡先 東みよし町立図書館 ☎82-1150

図書館よりお知らせ

子どもおはなし会(6月・7月の予定)

☆子どもゆめ基金助成活動

☆東みよし町読書振興協議会主催

日にち: 6月12日(土)、6月26日(土)
7月10日(土)

時間: 10時30分~11時10分

場所: 東みよし町立図書館

※新型コロナウイルスの影響で変更・中止となる場合があります。

【お問い合わせ先】

東みよし町読書振興協議会事務局 ☎79-3217

新しい趣味でうち時間を充実

新型コロナの影響によりお家で過ごす時間も増えたのではないのでしょうか。家での時間を快適に過ごすためにも新しいことにチャレンジしてみたいかどうでしょうか。ものづくりや楽器演奏などいろいろな入門書を集めて展示しております。



— 告 告 —

リフォームで快適な暮らしをご提案いたします!



出ない!漏れた!詰まった!
水のトラブルは当店に
お電話ください!

ガスコンロや
給湯器も当店
におまかせを



オール電化・太陽光発電のご相談も承ります!

東みよし町水道事業指定給水装置工事店第一号



☎ 82-3149



株式会社
タルミ



相談

東みよし町合同相談

東みよし町居住支援相談

毎月、第1・第3金曜日と第2・第4木曜日に合同相談を行います。どちらの会場でもご利用できますので、お気軽にご相談ください。

【二加茂会場】

③7月2日(金) 13時～15時

④心配ごと、行政、居住支援相談

⑤7月16日(金) 13時～15時

⑥心配ごと、人権、身体障がい者居住支援相談

⑦住所 東みよし町社会福祉協議会会議室

⑧(二好会場)

③7月8日(木) 10時～12時

④心配ごと、身体障がい者行政、居住支援相談

⑤住所 東みよし町ふれあい健康館

⑥住所 東みよし町社会福祉協議会

⑦問合せ (0821-63009)

みよし広域連合法律相談

毎月第1・第3金曜日(祝日は除く)に法律相談を行います。相談は完全予約制です。事前に予約してください。

③6月18日(金)

④7月2日(金)

⑤13時～16時

⑥住所 みよし広域連合

⑦住所 東みよし広域連合事務局

⑧問合せ (0721-5121)



お知らせ

東みよし町歴史民俗資料館

作品展

令和3年5月18日(火)～

6月20日(日) 9時～16時30分

※月・土・祝日は休館日になります。

⑦住所 東みよし町絵画クラブ

⑧住所 ひのき書道教室 作品展

⑨無料

※右の日程については、広報5月号にて掲載ができておりませんので、

令和3年6月24日(木)～

7月21日(水) 9時～16時30分

※月・土・祝日は休館日になります。

⑦住所 東みよし町の遺跡展

⑨無料

⑧住所 東みよし町歴史民俗資料館

⑨住所 (0821-3964)

※新型コロナウイルス感染症の状況により中止になる場合もあります。

また、臨時休館もありますので、ご来場前には資料館にご確認ください。

奨励作物振興事業申請者募集

もちとうもろこしを新たな特産品とするため、生産奨励金を交付します。

⑦住所 町内に在住する方で町内の田または畑にもちとうもろこしを1アール以上栽培し、販売すること

交付単価

12,000円/10アール

(1アール未満は切り捨て)

※同じ場合は経営所得安定対策事業に申請する場合の交付単価は6,000円/10アール

⑦住所 令和3年6月30日(水)

⑧住所 その他詳細については産業課までお問い合わせください。

⑨住所 東みよし町産業課

⑩住所 (0791-5330)

⑪住所 ひきこもりがちな方のための個別相談

⑫住所 令和3年6月14日(月)

⑬住所 10時～15時(要予約)

⑭住所 1家族につき、1時間程度

⑮住所 三好保健所内相談室

⑯住所 (三好市池田町マチ2542番地4)

⑰住所 助言者 林 三知男

⑱住所 (フリースクール阿波風月庵代表)

⑲住所 ⑳住所 無料

㉑住所 ※相談は予約制です。次のお問い合わせ先まで、お電話ください。

㉒住所 ※相談内容の秘密は厳守します。

㉓住所 三好保健所健康増進担当

㉔住所 山口・寺前まで

㉕住所 (0721-1123)

放送大学入学生募集

放送大学は2021年10月入学生を募集しています。

10代から90代の幅広い世代、約9万人の学生が大学を卒業したい、学びを楽しみたいなど様々な目的で学んでいます。

心理学、福祉、経済、歴史、文学、情報自然科学など約30の幅広い授業科目があり、1科目から学ぶことが

できます。

資料を無料で差し上げていますので、お気軽にご相談ください。

⑦住所 (出願) 第1回 令和3年8月31日(火)まで

⑧住所 第2回 令和3年9月14日(火)まで

⑨住所 放送大学徳島学習センター

⑩住所 (0881-6002-0151)

⑪住所 声の広報をお届けします

⑫住所 毎月1回、町発行の広報誌などを音訳して「声の広報」として視覚障がいのある方に配布しています。視覚障がいに限らず状況に応じて様々な方がご利用できますので、希望される方はお気軽にご相談ください。

⑬住所 ※広報東みよしおよび議会だよりの音声データは町ホームページにも掲載しています。

⑭住所 東みよし町社会福祉協議会

⑮住所 (0821-63009)

みのり乳児園地域子育て支援センター「すくすく」

※施設開放日※

③住所 毎週月曜日～金曜日

④住所 (祝日は休み)

⑤住所 10時～12時

⑥住所 13時～15時

⑦住所 ☆第3水曜日の午前中に身体計測を実施しています。

⑧住所 ☆奇数月に子育て通信「すくすく」を発行しています。

⑨住所 みのり乳児園地域子育て支援センター

⑩住所 (0821-60002)

令和元年度ふるさと納税の活用状況報告について

令和元年度に75件、278万5千円の寄附が寄せられ、寄附者からの指定に基づき、令和2年度実施事業の財源として、以下のとおり活用させていただきました。寄附していただきました皆さま、誠にありがとうございました。

寄附金の使途(事業メニュー)	件数・金額	財源として活用した費目・事業
快適で安全な東みよしを創造する事業	7件・25万5千円	水辺の楽校(公園)を管理するための費用に活用しました。
やさしく健やかな東みよしを創造する事業	55件・221万5千円	医療体制の充実を図るため予防接種等の予防費に活用しました。
人が輝き文化が薫る東みよしを創造する事業	5件・5万円	スポーツの振興を図るため保健体育総務費に活用しました。
活力と交流に満ちた東みよしを創造する事業	4件・14万円	観光の発展を図るため観光振興費に活用しました。
定住と交流を育む東みよしを創造する事業	1件・3万円	道路・交通網の整備のため道路維持費に活用しました。
共に生き共につくる東みよしを創造する事業	3件・9万5千円	コミュニティの育成を図るため社会教育総務費に活用しました。

【お問い合わせ先】東みよし町総務課 ☎82-6303

人のながれ (敬称略)

こんにちは 赤ちゃん

- | | | | |
|-----|-------------|----|----------|
| 三加茂 | ● 田中 裕也・千佳子 | 次男 | 雄 大 (中庄) |
| | ● 西岡 諒・可菜 | 長女 | 茅 那 (加茂) |
| | ● 篠原 宏典・奈津実 | 長男 | 善 聖 (加茂) |
| | ● 田村 将・瑞希 | 長男 | 蒼 緒 (西庄) |
| | ● 伊藤 芳輝・多恵子 | 長男 | 慶 一 (中庄) |
| 三好 | ● 安原 城二・徳子 | 長女 | 有 里 (土井) |

おくやみもうしあげます

- | | | | | | |
|--------|-------------|----------|----|---------|----------|
| 三加茂 | ● 宮成 和昭 | 87才 (原東) | 三好 | ● 三宅 幸子 | 85才 (光中) |
| | ● 田口マツエ | 85才 (泉野) | | ● 眞鍋 文子 | 78才 (伊月) |
| | ● 曾我部 勝 | 89才 (江口) | | | |
| | ● 國安 孝 | 85才 (西光) | | | |
| | ● 藤内 哲男 | 69才 (高木) | | | |
| ● 大塚 清 | 99才 (北村一心会) | | | | |

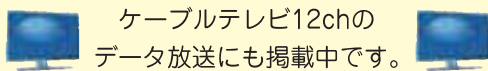

【お問い合わせ先】東みよし町住民課 ☎82-6360

☆住民登録者で令和3年4月11日から令和3年5月10日までに、住民課(三加茂庁舎・三好庁舎)で受け付けたものを掲載しました。

広告

痛みから解放された生活をあなたに送っていただきたい

リハビリ整体 わかば

東みよし町昼間 1770-1 T-CROSS 103 号室
 完全予約制 ご予約はこちら
 予約受付/9:00~19:00 定休日/日曜日 Tel.080-2974-3618

広報東みよしに
 広告を出してみませんか?

詳しくは 東みよし町企画課まで ☎82-6302

文化協会だより

さんさん短歌会

われひとりベッドの脇にたたずんで思いめぐらす若かりし日々 安宅 光代

今朝はまだカラスを見ぬかこぬか雨讃岐の山もけぶつて見えぬ 山下 美子

朱の鳥居お稲荷さんの唐獅子は苔を冠りてぎよろりとにらむ 上田ちえこ

若葉萌ゆ山より来ぬや山鳥の二羽が歌いぬ梅の小枝に 岩野 昭子

春風の吹きくる庭の沈丁花赤き花芽のかすかに匂う 藤内千代子

散りしけるさくら花びら渦なして舞ひあがりたりわが目交に 元木 良子

新緑の隣の庭より「ばあちゃん」と幼き声で呼びかけられる 吉井のり子

朝光のほのほのさして豌豆の花より一つ蝶が翔び立つ 武田カネ子

他人ともわれとも区別できぬままヤドリギ宿らせ榎木たたずむ 仁尾 玲子

キャンプ村の夜の焚き火に浮かびいるワーカーションをする男ひとり 松浦 郁紀

齢すでに高みに到りかすみゆく視野に眉山の今年のさくら 川原 眞琴

西部テクノスクールより 「離職者職業訓練」のお知らせ

訓練科名

Ⅰ 技能科2

募集期間

令和3年6月3日(木)から

令和3年7月2日(金)まで

訓練期間

令和3年7月26日(月)から

令和3年10月25日(月)まで

訓練場所

有限会社プロポーズ 脇町校

(美馬市脇町537番地6)

定員

15名

受講料

無料

(テキスト代7,040円は自己負担)

対象

離職者等で、公共職業安定所長

から受講あつせんを受けた人

申込先

居住地を所管する公共職業安定所

【お問い合わせ先】

徳島県西部テクノスクール

☎08883-6213067



広告

令和3年度中に満65歳を迎える方も対象です

安全運転サポート車 65歳以上の方に

ご存知ですか?

手続きもおまかせ下さい

そろそろ運転も不安だし

運転も楽しめるかな

登録車 最大 10万円

軽自動車 最大 7万円

補助金の予算額がなくなり次第終了しますのでお早めに。詳しくはお問い合わせください。

【対象】対歩行者衝突被害軽減・ペダル踏み間違い急発進抑制

新車・中古車・車検・修理 お車のことご相談ください

OAS 大西自動車 0883-72-0001

〒778-0020 池田町州津滝端1313-1 営業時間 AM9:00~PM7:00 日曜定休

今月の納税

6月は町県民税(第1期・全期)の納付月です。納め忘れのないようご注意ください。

納期限…6月30日(水)、口座振替日…6月30日(水)です。

【お問い合わせ先】東みよし町税務課 ☎82-6304

休日夜間医療当番		ケーブルテレビデジタル12chのデータ放送にも掲載しています。	
日	曜	医院名	電話
6/15	火	松浦医院	三加茂 82-2309
16	水	くはらクリニック	三好 76-5755
17	木	三加茂田中病院	三加茂 82-3700
18	金	三木医院	三野 77-3900
19	土	三加茂田中病院	三加茂 82-3700
20	日	三加茂田中病院	三加茂 82-3700
21	月	村山内科	池田 72-2110
22	火	浜クリニック	池田 72-0667
23	水	山下医院	三好 79-2005
24	木	三加茂田中病院	三加茂 82-3700
25	金	大和外科医院	池田 72-0828
26	土	北條病院	池田 72-0007
27	日	三加茂田中病院	三加茂 82-3700
28	月	内田医院	三加茂 82-2035
29	火	三野田中病院	三野 77-2300
30	水	北條病院	池田 72-0007
7/1	木	三加茂田中病院	三加茂 82-3700
2	金	さんさん医院	三加茂 82-5410
3	土	三加茂田中病院	三加茂 82-3700
4	日	藤内整形外科病院	三加茂 82-3677
5	月	内田(伸)医院	池田 74-0121
6	火	岸野医院	三野 77-2001
7	水	田岡医院	池田 72-5551
8	木	三加茂田中病院	三加茂 82-3700
9	金	郷外科内科	池田 74-5779
10	土	藤内整形外科病院	三加茂 82-3677
11	日	三加茂田中病院	三加茂 82-3700
12	月	安宅循環器内科	池田 72-6300
13	火	山城診療所	山城 86-3230
14	水	三木医院	三野 77-3900

☆夜間当番(午後5時~当日午後11時)
 ☆休日当番(午前9時~当日午後11時)
 ・消防本部(☎76-5118)・東消防署(☎79-2195)
 ☆午後11時以降は、次の医療機関
 (三好病院☎72-1131・三野病院☎77-2323)
 のいずれかで受診してください。

※変更する場合がありますので、あらかじめご確認ください。
 ※休日・夜間の病気に対しては、できる限り当番医をご利用ください。
 ※発熱・咳・のどの痛みがある場合は、受診前に医療機関へご連絡ください。

徳島県西部地区小児救急医療体制

平日：18時～翌日9時、祝日・休日：9時～18時(受診する前に電話でお問い合わせください。)

受け入れ時間	月	火	水	木	金	土	日	
9:00～18:00	かかりつけの医療機関を受診してください ※1						※2	半田病院
18:00～9:00	半田病院	三好病院	三好病院	三好病院	半田病院	半田病院	半田病院	

※1 祝休日は18:00～9:00の担当病院を受診してください。
 ※2 紹介患者及び救急搬送患者のみ受け入れを行います。(受診する前に電話でお問い合わせください。)
 つるぎ町立半田病院(☎0883-64-3145) 徳島県立三好病院(☎0883-72-1131)

徳島緊急医療電話相談

プッシュ回線の固定電話・携帯電話からは、局番なしの
#7119 または ☎088-622-6530

15歳未満のお子さんの場合は徳島子ども救急電話相談へ プッシュ回線の固定電話・携帯電話からは、局番なしの

#8000 または ☎088-621-2365

●相談日時 月曜日～土曜日：午後6時から翌朝8時 日曜日・祝日・年末年始：24時間対応



晴(前衛)

親友に誘われ「六十の手習い」と始めました。在職中はよく練習日の欠席もありましたが、退職後は休まず出席して贅沢にも二人の師匠に習っています。

しかし書く枚数が圧倒的に少ないといわれ、上達できませんが、今回は初孫の「晴斗」の一文字を表してみました。

コロナ禍で開催中止になった文化まつりに代わってケーブルテレビに出した作品です。

題名のとおりコロナが収束して世の中が晴渡るように祈っています。

墨遊会 木徳 英幸