

～ 元気・交流・未来へ ふるさと東みよし町 ～

# 広報 東みよし No. 132



そらの郷 ホームステイ  
JENESYS 2016



昨年12月9日～11日(2泊)の期間、財団法人日本国際協力センター(JICE・ジャイス)が主催する「JENESYSプログラム※」で招へいされたカンボジア人26名の方々を一般社団法人そらの郷を通じ、東みよし町の8家庭と三好市5家庭でホームステイ受入れを行いました。普段の修学旅行受入れと同様、そらの郷山里物語の生活体験にて、人と人がつながり、国境を越えた相互の信頼関係が育まれました。

※ASEAN諸国等の青少年を日本に招へいし、相互理解と友好関係の促進を目的とした交流プログラムを実施するものです。

＝ 町の人口 ＝ (平成29年2月1日現在)

男 6,996人(-19) 人口 14,741人(-43)

女 7,745人(-24) 世帯数 6,236 (-19)

＝ 町の面積 ＝ 122.48km<sup>2</sup>

## 2017年 3月号



# 平成29年度の国民健康保険 被保険者証を郵送します

## 郵送時期

平成29年4月から使用する新しい国民健康保険被保険者証・退職被保険者証（以下「保険証」といいます。）を3月中旬～下旬に世帯主様あてに郵送します。

保険証が届いたら必ず内容を確認してください。

※国民健康保険税に滞納がある方等には別途通知します。



## 保険証に関する注意事項

- ・保険証は簡易書留で郵送しますが、留守等の場合は郵便局で保管されます。もし保管期間内までにお受け取りをされなかった場合、住民課国保係へ返送されますので、ご注意ください。なお、その場合は、被保険者からの再送付依頼等のご連絡があるまで国保係で保管いたしますので、お早めにご連絡をお願いします。
- ・現在お持ちの保険証は、有効期限が平成29年3月31日となっております。4月に入ってから、細かく破くなどして確実に処分してください。
- ・保険証は、後期高齢者医療制度や退職者医療制度などの関係で、有効期限が個人ごとに異なる場合があります。
- ・住所変更・世帯主変更・資格喪失（やめる）などの手続きの際には、該当者全員の保険証をお持ちください。

【お問い合わせ先】  
東みよし町住民課国民健康保険係  
(08216360)

## 加入・喪失手続きをお忘れなく

会社等の健康保険に加入しているにもかかわらず、国民健康保険被保険者証が届いていませんか？該当する方はなるべく早めに手続きを行ってください。

### ▽届出に必要なもの

- ・会社等からもらった保険証（国民健康保険をやめる人の分すべて）
- ・国民健康保険被保険者証
- ・通知カードなどのマイナンバーがわかるもの（世帯主及び国民健康保険をやめる人の分すべて）
- ・手続きに来る方の運転免許証などの顔写真つき書類（無い場合は保険証・年金手帳などの顔写真の無い書類2つ）
- ・印鑑

### ▽手続きの場所

- 三加茂庁舎住民課国民健康保険係
- 三好庁舎住民課

# 春のタイヤ&オイル祭

3月24(金)25(土)26(日)

大特価タイヤ4本セット

恒例企画

タイヤ4本  
ご成約で

豪華景品がもれなく  
当たる!!

お子様  
大歓迎!

お菓子  
つかみ取り



うどん無料食べ放題  
30分で10杯食べたら  
賞金5000円



11:00~18:00開催



日産サティオ徳島コラボ企画

ノートe-POWER  
セレナ試乗・商談会



390円(税込)



オイル特別価格  
さらにサイコロの目  
×100円OFF

OAS  
Ohashi Auto Stage

新車・中古車・車検・修理 お車のことご相談ください

大西自動車 0883-72-0001

〒778-0020 池田町州津滝端1313-1 営業時間 AM9:00~PM7:00 日曜定休

# 臨時福祉給付金(経済対策分)について

## 【臨時福祉給付金とは?】

平成26年4月からの消費税率引上げ(5%→8%)に伴い、所得の低い方の負担を軽減するため、臨時的措置として支給されます。

東みよし町では、平成29年2月下旬～3月上旬頃に対象となる可能性のある方に申請書をお送りします。給付金の対象者の要件を満たしていると思われる方で申請書が届かない、申請方法が分からないなど、ご不明な点がございましたら東みよし町役場福祉課までお問い合わせください。

## 【申請について】

申請期間	平成29年3月1日(水)～平成29年6月1日(木)【土日・祝日を除く】
窓口	三好郡東みよし町加茂3360番地 東みよし町役場福祉課(三加茂庁舎1階) ※三好庁舎の住民課総合窓口でも受付しています。
対象者	(1)平成28年1月1日時点で東みよし町に住民登録されている。 (2)平成28年度の市町村民税(均等割)が課税されていない。 (3)生活保護制度等の被保護者に該当しない。 ※平成28年度分の住民税(均等割)が課税されている方に扶養されている方は対象外です。
支給額	支給対象者1人につき15,000円が1回限り支給されます。
必要なもの	●申請書(2月下旬～3月上旬頃、対象となる可能性のある方に郵送します。) ●金融機関名、店番号、口座番号、口座名義人(カナ)のわかる通帳やキャッシュカードのコピー ●対象者全員の本人確認書類(運転免許証・健康保険証など)のコピー ※役場で発行した顔写真つきのマイナンバーカード(オモテ面)は本人確認書類としてご利用いただけますが、マイナンバーの通知カードは本人確認書類としてご利用できません。 ●代理人の本人確認書類のコピー(代理人が申請する場合)

## 【給付金を装った詐欺にご注意ください】

- 市区町村や厚生労働省などがATMの操作をお願いすることはありません。
- ATMを自分で操作して、他人からお金を振り込んでもらうことはありません。
- 市区町村や厚生労働省などが給付金の支給のために、手数料などの振込を求めることはありません。
- 厚生労働省が住民の皆様の世帯構成や銀行口座の番号などの個人情報を照会することはありません。



東みよしマスタース陸上チーム  
生涯スポーツ  
生涯陸上選手  
一緒に参加してみませんか!  
82-5901 藤枝まで

## 【受付窓口・申請方法に関するお問い合わせ先】

東みよし町 福祉課(☎82-6306)

〒779-4795

三好郡東みよし町加茂3360番地

受付時間

8:30～17:15【土日・祝日を除く】

## 【軽自動車税は毎年4月1日現在で課税されます】

軽自動車税は、毎年4月1日現在に原動機付自転車・軽自動車・小型特殊自動車・二輪の小型自動車を所有している方に課税されます。よって、4月2日以降に廃車手続きをされても、その年度の税金は課税されますので御注意ください。

乗らずに放置している軽自動車税対象車両がありましたら、3月末までに廃車手続きを済ませましょう。登録・廃車のお問い合わせ先は右表のとおりです。

車種	お問い合わせ先
軽自動車三輪・四輪 (660cc以下) 軽二輪車 (125cc超250cc以下のオートバイ)	徳島県軽自動車協会 徳島市応神町応神産業団地1-4 TEL (088)641-2010
小型二輪車 (250cc超のオートバイ)	四国運輸局徳島運輸支局 徳島市応神町応神産業団地1-1 TEL 050-5540-2074 (登録関係ヘルプデスク)
原動機付自転車 (125cc以下のオートバイ) 小型特殊自動車 (農耕作業用自動車、その他)	東みよし町税務課(三加茂庁舎) 東みよし町加茂3360 TEL 82-6304 ----- 東みよし町住民課(三好庁舎) 東みよし町昼間3673-1 TEL 79-5333

## 国家公務員採用試験について

国家公務員採用試験を次の日程で行います。

詳しくは、人事院ホームページ「採用情報NAV |」(<http://www.jinji.go.jp/saiyo/saiyo.htm>)をご覧ください。

院卒者試験・大卒程度試験				
試験名		インターネット受付期間	第1次試験日	
総合職試験	院卒者(法務区分以外)	3月31日(金)～4月10日(月)	4月30日(日)	
	院卒者(法務区分)	9月12日(火)～9月19日(火)	10月1日(日)	
	大卒程度(教養区分以外)	3月31日(金)～4月10日(月)	4月30日(日)	
	大卒程度(教養区分)	8月4日(金)～8月28日(月)	10月1日(日)	
一般職試験	大卒程度	4月7日(金)～4月19日(水)	6月18日(日)	
専門職試験	皇宮護衛官(大卒程度)	3月31日(金)～4月12日(水)	6月11日(日)	
	法務省専門職員(人間科学)			
	財務専門官			
	国税専門官			
	食品衛生監視員			
	労働基準監督官 航空管制官			
高卒程度試験				
試験名		インターネット受付期間	第1次試験日	
一般職試験	高卒者試験	6月19日(月)～6月28日(水)	9月3日(日)	
	社会人試験(係員級)			
専門職試験	税務職員	6月19日(月)～6月28日(水)	9月3日(日)	
	皇宮護衛官(高卒程度)			9月24日(日)
	刑務官			9月17日(日)
	入国警備官	7月18日(火)～7月27日(木)	9月24日(日)	
	航空保安大学校学生			
	気象大学校学生	8月24日(木)～9月4日(月)	10月28,29日(土、日)	
	海上保安大学校学生	8月24日(木)～9月4日(月)		
	海上保安学校学生(特別)	3月31日(金)～4月7日(金)		5月14日(日)
海上保安学校学生	7月18日(火)～7月27日(木)	9月24日(日)		



この事業は、一般財団法人自治総合センターが宝くじの社会貢献広報事業として、コミュニティ活動用品の整備等に対して助成を行い、コミュニティの健全な発展に寄与するために実施しています。

平成28年度は、阿波踊り連「みのだ連」の太鼓等の阿波踊り用品の整備事業が採択され、宝くじの助成金により整備することができました。

平成28年度に東みよし町が事業採択を受けている、コミュニティ助成事業が完了しました

# 【身体障害者等に対する軽自動車税の減免】

## 申請期間

平成29年4月1日～5月31日

身体障害者が所有（18歳未満または精神障害該当者は家族所有車可）し、もっぱら身体障害者が使用、または身体障害者のために使用される軽自動車等については、軽自動車税の減免を受けられる場合があります（自動車税を減免されている方は除きます）。

減免される障害等級の範囲は下表のとおりです。

減免申請には、①軽自動車税納税義務者の通知カードまたはマイナンバーカード（コピーでも可）、②身体障害者手帳等、③運転免許証、④自動車検査証、⑤印鑑、⑥代理人が申請する場合は、委任状及び代理人の本人確認書類（運転免許証等）をお持ちのうえ、必ず期間内にお越しください。

## 減免申請の継続手続きについて

すでに減免継続を承認された方で、かつ障害者手帳の等級や車両の所有者及び構造等に変更の無い方は、軽自動車税減免継続申請の手続きができます。対象の方には、4月中旬までに継続用の申請書類を送付します。御記入のうえ期限内に、郵送等により御提出ください。提出のない場合、継続して承認できませんので、改めて来庁申請が必要になります。また事後に行う調査の結果、継続減免の要件に該当しない事実が判明した場合も、来庁申請をお願いする場合があります。

※軽自動車税口座振替をお申込されている方は、各金融機関への振替依頼の事務手続き上、**5月10日までに**減免申請をお済ませください。

▼申請先 東みよし町税務課(三加茂庁舎)東みよし町住民課(三好庁舎)

障害区分	身体障害者手帳				戦傷病者手帳												
	特別				項 症						款 症						
視覚障害(注2)	1	2	3	4 <sup>1</sup>	特別	1	2	3	4								
聴覚障害		2	3		特別	1	2	3	4								
平衡機能障害			3		特別	1	2	3	4								
音声機能障害(注3)			3		特別	1	2										
上肢不自由	1	2			特別	1	2	3									
下肢不自由	1	2	3	4 5 6	特別	1	2	3	4 5 6	1	2	3					
体幹不自由	1	2	3	5	特別	1	2	3	4 5 6	1	2	3					
乳児期以前の非進行性脳 病変による運動機能障害	上肢	1	2														
	移動	1	2	3 4 5 6													
心臓機能障害	1		3		特別	1	2	3									
腎臓機能障害	1		3		特別	1	2	3									
呼吸器機能障害	1		3		特別	1	2	3									
ぼうこう又は直腸機能障害	1		3		特別	1	2	3									
小腸機能障害	1		3		特別	1	2	3									
免疫機能障害	1	2	3														
肝臓機能障害	1	2	3														
(以下家族運転) 療育手帳	障害の程度 A																
精神障害者 保健福祉手帳	障害等級 1 級 (自立支援医療受給者証〔精神通院医療〕を交付されている方に限る)																

減免申請に  
マイナンバー  
が必要です



- 注1 網掛け部分  は、障害者本人の運転に限り減免できます。
- 注2 視覚障害 4<sup>1</sup> は、両眼視力の和が0.09以上0.12以下の方。
- 注3 音声機能障害は、喉頭摘出による場合に限りです。
- 注4 重複障害の場合は、障害区分ごとに判定します。

【お問い合わせ先】  
東みよし町税務課(☎82-6304)

# 池田税務署からのお知らせ

## 申告と納税は期限内に！

平成28年分の確定申告・納期限

所得税及び復興特別  
所得税・贈与税 **3月15日(水)**

消費税及び地方消費税  
(個人事業者) **3月31日(金)**

納税は便利な振替納税をご利用ください(振替日)

所得税及び  
復興特別所得税 **4月20日(木)**

消費税及び地方消費税  
(個人事業者) **4月25日(火)**



[www.nta.go.jp](http://www.nta.go.jp)

詳しくは、国税庁ホームページへ

国税庁

で

検索

### ご自宅で作成コーナーを利用すると、こんなに便利！

国税庁ホームページの「確定申告書等作成コーナー」で申告書を作成することができます。

作成した申告書は、マイナンバーカードとICカードリーダライタを準備すれば、「e-Tax(電子申告)」を利用して提出できます。また、印刷して郵送等により提出することもできます。

※住民基本台帳カードの電子証明書は、有効期間内であれば、マイナンバーカードの交付を受けるまで、e-Taxでご利用いただけます。

#### 税務署に出向く必要なし！

e-Tax 又は、印刷して郵送等により提出することができます。

#### いつでも利用可能！

確定申告期間中は、休日を含め24時間利用できます。

#### 自動で税額を計算！

収入金額や控除金額などを入力することで、税額を自動で計算することができます。

#### プリントサービスにも対応！

コンビニエンスストア等のプリントサービスを利用して、申告書を印刷することができます。

※平成28年分の申告からマイナンバーの記載及び本人書類の提示又は写しの添付が必要です。

### 本人確認書類

#### ◆マイナンバーカード(個人番号カード)をお持ちの方は

- マイナンバーカードだけで、本人確認(番号確認と身元確認)が可能です。
- ご自宅等から e-Tax で送信すれば、本人確認書類の提示又は写しの提出が不要です。

#### ◆マイナンバーカードをお持ちでない方は

##### 番号確認書類

《ご本人のマイナンバーを確認できる書類》

- 通知カード
  - 住民票の写し又は住民票記載事項証明書  
(マイナンバーの記載があるものに限りです。)
- などのうちいずれか1つ



##### 身元確認書類

《記載したマイナンバーの持ち主であることを確認できる書類》

- 運転免許証
  - 公的医療保険の被保険者証
  - パスポート
  - 身体障害者手帳
  - 在留カード
- などのうちいずれか1つ

【お問い合わせ先】 池田税務署 (☎0883-72-2155)

# 麻衣ページ vol.2

東みよし町親善大使の佐々木麻衣です。  
 前回、昨年11月号に初めて記事を掲載して頂いて今回で2回目となります。また皆さんに見ていただけると思うと大変嬉しく思います。

今年1月で就任して丸1年が経ちましたが、新年最初の徳島でのお仕事は東みよし町商工会新年互礼会でした。そこで、新年のご挨拶や2年目に向けての決意を述べさせて頂いたり、商工会、役場、関係者の皆様とゆっくりお話ができる機会もあったり私自身、身が引き締まる思いでした！

今年は昨年以上に東みよし町から徳島の素晴らしさを少しでも多くの方に知って頂けるよう、来て頂けるよう私なりに精一杯頑張っていきたいと思っております。

皆様、引き続き宜しくお願い致します。

今年も楽しみがいっぱいだなぁー！

最後に…

春はもうすぐです。毎年この時期になると美濃田の淵を思い出します。遊具で遊んだ事、テニスをした事、バドミントンをした事、バンガローで泊まった事、お花見をした事…。どれもこれも鮮明に覚えていて懐かしく思います。たまに疲れているとあの頃にタイムスリップしたいなぁーと思ったりもします…(^ ^)

本当に沢山の思い出が詰まっている東みよし町！皆さんの思い出の場所はどこですか？

P.S. 季節の変わり目  
 風邪を引かぬよう気をつけてくださいね！



看護師・薬剤師・言語聴覚士・臨床工学技士

あなたも一緒に働きませんか？

職員  
募集中



詳しくはホームページ採用情報をご覧ください



病気の予防と早期発見を。各種検査・検診受付中です！

MRI検査・CT検査・胃カメラ(鼻から)できます  
 乳がん健診・人間ドック・企業健診・一般健診  
 禁煙外来ほか 各種検査ができます

地域社会の皆様から信頼され、皆様に共感を得られる病院に



医療法人 静可会

三加茂 田中病院

TEL 0883-82-3700(代)

779-4701 三好郡東みよし町加茂1883-4

<http://www.mikamotanakahp.ecnet.jp/>



# 引っ越したら住民票を移しましょう！

進学や就職などで引っ越しをされた方は、原則、現在住んでいる**寮・アパート**等が**住所地**になります。

住民票は、**選挙人名簿**などの各種の**登録**や**行政サービス**につながる大切な情報ですので、忘れずに移しましょう。

転出・転入の手続きは**簡単**です！

引っ越し前  
の市区町村

《転出前》  
転出届を提出し、  
転出証明書を受け取る



引っ越し後  
の市区町村

《転入した日から14日以内》  
転出証明書を添えて、  
転入届を提出

○転入届の際には、記載事項の変更のため、マイナンバーの「通知カード」や「マイナンバーカード（個人番号カード）」をお持ちください！

引っ越しをされる方は**注意**が必要です！

選挙で投票する場所は、原則として**住民票のある市区町村**です。

異なる市区町村に転出した方で、**住民票を移していない**、又は**住民票を移して3カ月経過していない**場合は、**新しい住所地で投票できません**。

【お問い合わせ先】

- ・転出・転入の手続き 東みよし町住民課(☎8 2-6 3 6 0)
- ・選挙について 東みよし町選挙管理委員会(☎8 2-6 3 0 3)

## 徳島県からのお知らせ

心の健康相談・法律相談(無料相談会)

【とき】3月14日(火)

【ところ】ハローワーク徳島

【内容】心の健康相談

9時30分～12時

弁護士による法律相談

14時～16時

【相談料】無料

【予約】予約優先

【お問い合わせ先】

徳島県消費者情報センター

(☎088162310612)

県民公開講座

「正しく知って、正しく予防！慢性腎臓病(CKD)!!あなたの腎臓は大丈夫ですか?」

3月9日は「世界腎臓デー」です。この機会に慢性腎臓病(CKD)について学びましょう！

【とき】3月12日(日)14時～

【ところ】あわぎんホール

【内容】慢性腎臓病についての知識や予防法等について

【お問い合わせ先】

徳島県健康増進課

(☎088162112223)



# 東みよし町ファミリー・サポート・センター



## 活動報告

1月23日(月)に第6回講習会『子供の発達と遊びと世話』を開催しました。

講師に徳島県発達障がい者総合支援センターアイリスから藤井加代子氏をお招きし、親子でできるミュージックケアをして頂きました。参加した子どもたちは0歳～3歳と低年齢でしたが、音が鳴るおもちゃやボールなど様々なものを使った遊びに興味津々で、楽しい時間を過ごしました。

## ファミサポ会員募集中！(登録無料)

育児の援助を受けたい人と援助を行いたい人とを結びます。

29年度も5月～2月まで毎月講習会・交流会を開催する予定ですので、少しでも興味のある方、詳しくご説明を聞きたいという方は、東みよし町役場 福祉課 ファミサポ担当までお問い合わせください。

【お問い合わせ先】東みよし町福祉課 (☎82-6306)

## じんけんホッと情報

平成29年1月31日(火)第67回徳島県人権教育研究大会が徳島市内で開催されました。毎年10月に開催されていますが台風接近のため延期となっていました。

今回は延期開催のため、全体会・記念講演は行われず、分科会だけの大会となりました。

「差別の現実から深く学び、すべての人の人権が尊重される社会を実現する教育を確立しよう」との研究主題のもと、学校教育では「学校教育活動全体の中で、人権尊重の精神の涵養を図り、同和教育をはじめ様々な人権問題を解決していこうとする子どもを育てるために、どのような教育内容を創造し実践しているか。」

社会教育では「すべての県民が人権尊重の立場に立ち、日常生活の中で同和問題をはじめ様々な人権問題を自分自身の問題として捉え、その解決に向けて主体的に取り組んでいこうとする実践力を育てるためにどのように教育・啓発を推進しているか」について研究発表や討議が行われました。

社会教育の分科会では、人権意識の醸成や学校・家庭・地域の三者連携の取り組みが重要であるなどの全体協議が行われました。この大会で得た学びを現場に活かして参りたいと思います。



第10分科会「人権地域ネットワーク」の様様

(三好地区)

月日	場 所		実施時間	
4月24日(月曜日)	東 山	柳 沢 日 吉 神 社	09:10~09:15	
		常 楽 増 川 集 会 所	09:35~09:40	
		増 川 増 川 公 民 館	09:55~10:00	
		棟 木 藤 本 忠 行 様 宅 前	10:10~10:15	
		石 木 石 木 集 会 所	10:35~10:40	
		内 野 日 吉 神 社	11:00~11:05	
		ハタ・法市 ハタ・法市集会所	11:35~11:40	
		つづら つづら集会所	13:20~13:30	
		男 山 新 田 神 社	13:50~14:00	
		滝久保 五 桂 神 社	14:30~14:35	
		岸 上 馬 岡 神 社	14:55~15:00	
		岸 下	東 山 公 民 館	15:10~15:15
			東 山 郵 便 局	15:20~15:25
4月25日(火曜日)	昼 間	敷地西 中 央 電 気 倉 庫	09:20~09:30	
		敷地東 秋 田 唯 夫 様 宅 東	09:40~09:50	
		敷地東光明寺 児 童 公 園	10:00~10:10	
		光明寺西 天 戸 神 社	10:20~10:30	
		宮 内 大 宮 神 社	10:40~10:50	
		天 神 天 神 社	11:00~11:10	
		荒 荒 神 社	11:20~11:30	
		光明寺 東みよし町役場三好庁舎前	11:40~11:50	
		中 屋 基 幹 集 落 セ ン タ ー	13:00~13:10	
		行 常 生 活 改 善 セ ン タ ー	13:20~13:30	
		土 井	土 井 集 会 所	13:40~13:50
			ひなたタウン集会所	14:00~14:05
		新 町	滝宮神社横集会所	14:15~14:25
新 町 集 会 所	14:35~14:45			
		若 宮 神 社	14:55~15:05	

月日	場 所		実施時間	
4月26日(水曜日)	足 代	美濃田小山 美 濃 田 庚 申 堂	09:20~09:30	
		行 安 行 安 集 会 所	09:40~09:55	
		長 手 子 守 神 社	10:05~10:15	
		山 口	山 口 集 会 所	10:25~10:30
			黒川谷治いごみ集積場前	10:40~10:50
		足代中屋 中 野 善 市 様 宅 前	11:10~11:20	
		伊 月 瀧 川 隆 治 様 宅 西	11:40~11:50	
		宮の岡 足 代 八 幡 神 社	13:10~13:25	
		東 原	東 原 伊 月 神 社 前	13:35~13:40
			久 保 孝 雄 様 宅 東	13:50~14:00
		中ノ段 中 ノ 段 集 会 所	14:10~14:20	
		上ノ段 上 ノ 段 集 会 所	14:30~14:40	
		下ノ段 足 代 公 民 館	14:50~15:00	
		西原末広 旧三好食肉センター様前	15:10~15:20	



- ・犬のふんの始末は飼い主の方が責任をもって始末してください。
- ・犬の死亡、所在地の変更、飼い主の変更は届けが必要です。
- ・未登録、未注射、未変更(死亡)届の場合、罰則が適用されます。
- ・犬は必ずつないで、放し飼いは絶対にしないでください。
- ・捨て犬はしないでください。飼えなくなった犬は飼ってくださる方を探すか、飼ってくださる方がいない時は保健所にご相談ください。

【お問い合わせ先】

東みよし町環境課(☎79-5340)

リフォームで快適な暮らしをご提案いたします!

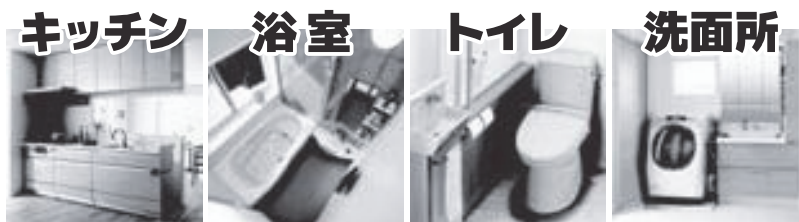

オール電化・太陽光発電のご相談も承ります!

御見積もり歓迎

東みよし町加茂2657-1

☎ 82-3149

出ない!漏れた!詰まった!  
水のトラブルは当店に  
お電話ください!

ガスコンロや給湯器  
プロパンガスも当店  
におまかせください



東みよし町水道事業指定給水装置工事店第一号

株式会社  
タルミ

# 平成29年度犬の登録及び狂犬病予防注射の実施について

犬の生涯に1回の登録と毎年の狂犬病予防注射は、法により義務付けされています。次のとおり実施しますので必ず受けてください。

1. 登録 犬の生涯に1回の登録  
(平成8年4月1日以降に登録を受けた犬は登録の必要はありません)

2. 狂犬病予防注射 毎年1回受けることが狂犬病予防法により義務付けられています。

3. 費用

・ 狂犬病予防注射手数料	3,000円(1頭につき)
内訳) 狂犬病予防注射料金	2,450円
注射済票交付手数料	550円
・ 登録手数料(新規登録犬のみ)	3,000円(1頭につき)

4. 登録及び予防注射実施日時、場所  
※道路事情等により、若干時間が変動する場合があります。

(三加茂地区)

月日	場 所	実施時間
4月10日 (月曜日)	西 町 浅蔭商店様前	09:00~09:10
	滝 下 滝下生活改善センター前	09:20~09:30
	稲 持 大塚カメ子様宅前	09:40~09:50
		稲持多目的集会場前
	貞 広 貞広会場前	10:15~10:25
	金 川 金川集会所前	10:35~10:40
	北 村 槇山幸子様宅前	10:50~11:00
		川原医院様前
	中村・陽明台 加茂小学校正門前	11:30~11:40
	西中村・加茂団地 加茂第2団地	11:45~11:55
	新 町 J R阿波加茂駅前	13:00~13:10
	中 村 可楽智酒造様前	13:20~13:30
	山 根 山根生活改善センター前	13:40~13:50
		鴨神社下農免道路待避所
	西庄団地 西庄団地集会所前	14:15~14:25
	東新町 東みよし町役場三加茂庁舎前	14:35~14:45
古川・原	ゴルフセンター前	14:55~15:05
	びわの橋	15:15~15:25
	大西伸昌様宅前	15:30~15:40

月日	場 所	実施時間
4月11日 (火曜日)	鍛冶屋敷 川西商店様前	09:15~09:20
	葵 木藤繁樹様宅前	09:30~09:40
	井 関 脇山明雄様宅前	09:50~10:00
	安 広 西庄コミュニティセンター前	10:10~10:20
	高 木 井後利男様宅前	10:30~10:40
	高 田 坪井昭人様宅西待避所	10:50~10:55
	市 向井福繁様宅前	11:00~11:10
		角 三庄公民館
	中 井 J R三加茂駅前	11:40~11:50
	西 山 路 黒島知恵子様宅前	13:00~13:15
		四国開発土木榊様事務所前
	山口・山路 三加茂・山口集会場	13:45~14:00
	江 口 J R江口駅前	14:10~14:20
	毛田西山 西岡トキ子様宅前	14:30~14:40
	毛 田 毛田小学校前	14:50~15:00
	4月12日 (水曜日)	泉 野 泉野生活改善センター前
五 名 上 五名生活改善センター前		09:50~10:00
五 名 下 三枝橋前		10:10~10:20
平 白川商店様前		10:30~10:35
森清・引地 西谷バス停留所前		10:45~10:55
白 内 白内生活改善センター前		11:10~11:20
桑内・加茂山 絵堂公民館		11:35~11:45
大藤・奥村 大藤公民館		14:00~15:00

# 乳幼児健診から見た東みよし町

年により変化がありますが、肥満の割合が高い傾向です。

平成27年度健診	受診者数	要注意 肥満度 20%以上	受診者数	合計 肥満度 15%以上	要注意 肥満度	要観察 肥満度	要医療 肥満度
					15%以上20未満	20%以上30未満	30%以上
割合	1歳半健診	8.3%	3歳児健診	5.3%	4.5%	0.9%	0%
人数	84人	7人	112人	6人	5人	1人	0人

## 防ごう子どもの肥満！！

\*\*\*\*\*



### 子どもの間食を見直そう！

生涯の食習慣の大部分が形成されるのは、子どもが自分でコントロールできない幼児期です。この時期に獲得した食習慣は一生の健康に大きく影響します！  
子どもが食べるものを決めるのは、周りの大人。家族みんなで知識を持って、良い食習慣を作っておくことが、子どもへのなによりのプレゼントになります。



### 幼児のおやつは軽い食事と考えて

●幼児のおやつとは、3回の食事では取りきれない栄養を補うものです。  
食事ではとりきれないもの(いも類・牛乳・乳製品・旬の野菜や果物)を与えましょう。



### おやつの量と時間

●大人には少しの量に思えても、体の小さい子どもにとっては多すぎる量であったりします。いわゆる《菓子》は砂糖や油を多くふくみ、少量でも高カロリーになりがちです。子どもの肥満を防ぐためにも、下の表を参考に与える量や回数を考えましょう。

	1日のおやつ エネルギー量	時間	1日の 砂糖の量
0歳児	まだおやつは必要ありません。 母乳・ミルクを十分に飲ませてあげてください。		3g
1～2歳児	100～150kcal	10時・15時	5g
3～5歳児	140～240kcal	10時・15時	10g
6歳児以上	栄養面ではおやつを食べる必要はなくなり、 お楽しみとしての役割が大きくなります。		15g

※成人の砂糖の量は20g

### おやつ≠お菓子

子どもに適したおやつ



外装には必ず栄養成分表示が記載されています。購入するときに確認する習慣を付けましょう。

栄養成分表示(●●gあたり)	
エネルギー	154kcal
たんぱく質	0g
脂質	0.2g
糖質(炭水化物)	39.3g



### なぜ砂糖がいけないの？

少量で高カロリーである砂糖を多くふくんだ菓子は、肥満の原因となるだけでなく、子どもの未熟な内臓に負担をかけています。習慣的に菓子を食へ続けることは、若年期からの生活習慣病を引き起こす原因となっています。



お腹の中(内臓)は とても疲れています...  
習慣付けてしまうと... "生活習慣病"に!

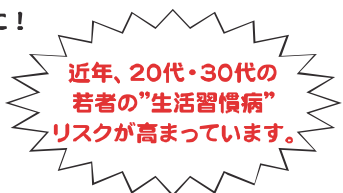

子どものおやつを見直すためには、まず大人が手本を示してあげることが重要です。  
●決まった時間以外には食べ物を口にしない  
●菓子類を食べるときのルールを決めて、大人自身がしっかりルールを守る姿勢を見せる  
この機会に自分自身の間食を見直し、家族みんなが健康に過ごせるように"おやつの時間"を楽しみましょう！

【お問い合わせ先】東みよし町健康づくり課 (☎8 2-6 3 2 3)

# こくねんニュース

## 特定期間・特例追納制度のご案内

### 特定期間について

国民年金の第3号被保険者が、配偶者(第2号被保険者)の退職やご本人の収入が増加したこと等によって扶養から外れた場合には、第1号被保険者への切替手続きが必要です。

この切替手続きが2年以上遅れ、時効により国民年金の保険料を納付することができなかった期間については、届出により年金の受給資格期間に算入することができ、年金を受けとれない事態を防止できる場合があります。(ただし、年金額には反映しません。)

### 特例追納について

届出により特定期間とされた期間については、平成27年4月1日から平成30年3月31日までの3年間、特定保険料を納付(特例追納)することで年金額を増やすことができます。(既に年金を受けとっている方は、特例追納をしても年金額が増えない場合があります。)

#### 【特例追納の対象期間】

- ・特例追納する時点で60歳未満の方：承認があった月前10年以内の期間
- ・特例追納する時点で60歳以上の方：50歳以上60歳未満であった期間

#### 【お問い合わせ先】

阿波半田年金事務所(☎0883-62-5350) 東みよし町住民課(☎82-6360)  
ねんきん加入者ダイヤル(☎0570-003-004)

### 1,000万人のガンバリサポート

## スポーツ安全保険®

#### 対象となる事故

団体活動中の事故 / 往復中の事故

#### 保険期間

平成29年4月1日午前0時から  
平成30年3月31日午後12時まで

#### 補償内容

補償内容は、加入区分によって異なります。  
詳しくは、ホームページなどをご覧ください。

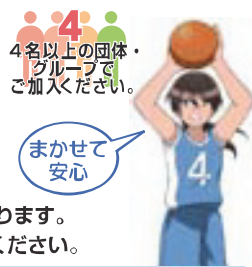

例	傷害保険
A1、C、A2区分の場合	死亡保険金：2,000万円 後遺障害保険金：3,000万円(最高額) 入院保険金：4,000円/1日 通院保険金：1,500円/1日(30日限度)

※事故の日からその日を含めて180日以内の死亡、後遺障害、入院、手術、通院が対象となります。  
※上記に加え、賠償責任保険、突然死葬祭費用保険も付帯されています。

### 加入区分・掛金

加入対象者	補償対象となる団体活動	加入区分	年間掛金 (1人当たり)
子ども (中学生以下) ※特別支援学校高等部の生徒を含む	スポーツ活動 文化活動 ボランティア活動 地域活動	A1	800円
	上記団体活動に加え、個人活動も対象	AW	1,450円
大人 (高校生以上)	スポーツ活動 スポーツ活動の指導・審判	C 64歳以下	1,850円
	※右記年齢の判断は、「平成29年4月1日」と「掛金の支払い手続きを行う日」のいずれか遅い日の年齢を基準とします。	B 65歳以上	1,200円
	文化活動 ボランティア活動 地域活動 準備・片付け・応援・団体員の送迎	A2	800円
※スポーツ活動を行う場合は対象となりません。			
全年齢	危険度の高いスポーツ	D	11,000円

年間掛金には、制度運営費(10円)が含まれます。



公益財団法人 **スポーツ安全協会 徳島県支部** (公財)徳島県体育協会内

〒770-0942 徳島市昭和町三丁目35番地1

(TEL) **088-655-3660** 電話受付時間 午前8時30分～午後5時15分(土、日、祝日を除く。)



保険の詳細内容、資料の請求は、  
ホームページをご覧ください。

※インターネットからも加入受付がおこなっております。

スポーツ安全協会

検索

#### 〈引受幹事保険会社〉

東京海上日動火災保険株式会社  
担当課 公務第2部 文教公務室  
TEL 03-3515-4346 (平日9:00~17:00)

#### 〈共同引受保険会社(平成29年4月)〉

あいおいニッセイ同和 共栄火災 損保ジャパン日本興亜  
大同火災 東京海上日動 日新火災 富士火災 三井住友海上

平成28年12月作成 16-20/47

期間：平成29年3月1日(水)～3月7日(火)

# 平成29年春季全国火災予防運動

全国統一防火標語「消しましょう その火その時 その場所で」

今の季節火災が発生しやすくなっています。みよし広域連合消防本部・消防団はこの期間中、消防車による火災予防広報などを実施致しますので、ご理解、ご協力をお願いします。

## 住宅火災いのちを守る7つのポイント

### 3つの習慣

- ・寝たばこは絶対にしない
- ・ストーブは燃えやすいものから離して使用する
- ・ガスコンロから離れる時は、必ず火を消す

### 4つの対策

- ・逃げ遅れを防ぐために住宅用火災警報器を設置する
- ・寝具、衣類、カーテンは防災品を使用する
- ・火災を小さいうちに消すために住宅用消火器等を設置する
- ・お年寄りや体の不自由な人を守るために、隣近所の協力体制をつくる

## 野焼き・たき火の実施について

※空気が乾燥し、火災の発生しやすい季節になりました。野焼き・たき火を行う場合には十分注意することが必要です。

また、火災とまちがわれない為に消防署への届出(連絡)をお願いいたします。

野焼き・たき火は法律で原則禁止されており、罰則もあります(例外あり)。実施する際、不明な点がありましたら三好警察署、市・町の環境課に問い合わせ適正かつ安全に実施するようお願いいたします。

### 【お問い合わせ先】

消防本部 ☎0883-76-5119 池田消防署 ☎0883-72-0177  
東消防署 ☎0883-79-2159 西分署 ☎0883-86-1119  
祖谷分署 ☎0883-88-5551

# 無料見学大歓迎!

# お友達とお気軽にどうぞ

楽しくて、しっかり身につく! 若々しい自分再発見!

私たちは同じことを  
100回聞かれても  
笑顔でお答えします。

中高年専門

## アウトフィットパソコン教室

- 三野校 長生園さんの隣り  
(0883) 77-4858
- 池田校 フレスポ阿波池田内  
(0883) 72-3102

営/9:00～16:00 休/毎週日曜・月曜

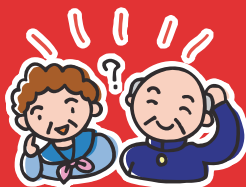

中高年専門フィットネス



55 かつぽ 闊歩 ネス倶楽部



ひゃくまで生きる、を応援します。

- 三野校 長生園さんの隣り  
(0883) 77-4355

営/9:00～17:00 休/毎週日曜・月曜



# スクールゾーンにご協力をお願いします



スクールゾーンの道路には時間帯通行制限があります。制限時間内は、特に許可のある車両(自転車等を除く)以外は通行禁止となります。

子供たちの安全のためにも、通行制限をより一層守るようお願いいたします。

## 加茂小学校周辺

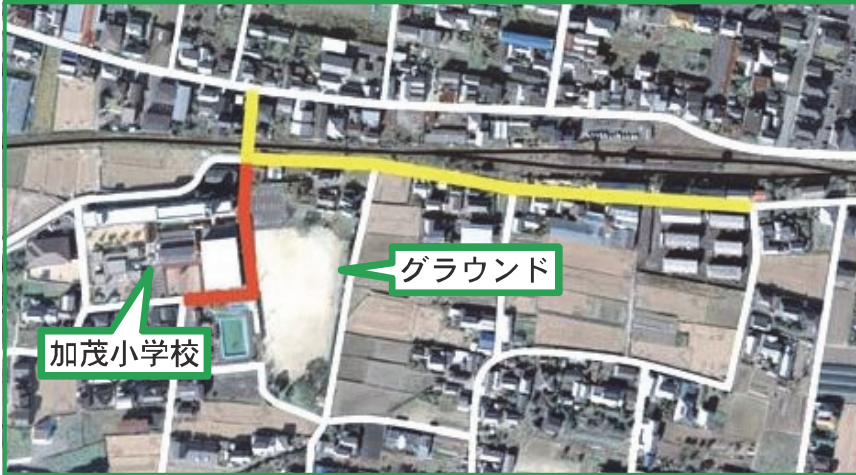

## 足代小学校周辺



## 三庄小学校周辺



### 凡例

以下の時間帯は車両（自転車等を除く）の通行ができません。

7：30～ 8：30

7：00～17：00

7：00～ 8：30

7：30～17：00

※土日、祝日を除く

水を護り、環境保全に貢献するコンサルタント

お気軽に  
ご相談  
ください

有限会社  
環境創成

**Save The Earth**  
KANKYOSOUSEI 地球を救え

HIGASHIMIYOSHI-HIRUMA 573-2 K-tai 090-7751-9658



【お問い合わせ先】 東みよし町総務課 (☎82-6303)



## 『美濃田の淵キャンプ村』リニューアルオープン

4月1日の“リニューアルオープン”を予定しております 美濃田の淵キャンプ村の「バンガロー・ログハウス」は現在改修工事のため、皆さまには大変ご迷惑をおかけしております。

この“リニューアルオープン”に伴い、美濃田の淵周辺施設（ログハウス・バンガロー・テニスコート・共同炊事場）の**受付窓口が変わります**のでご注意ください。

バンガロー14号棟に事務所を設置し、各施設の受付 及び 周辺の観光案内を行います。また、新たにインターネットサイトを設け、24時間予約が可能となります。

今後、より使い勝手のよい施設運営を目指してまいります。

引き続き、皆様にはご迷惑をおかけしますが、ご理解・ご協力のほど、よろしくお願い申し上げます。

〔美濃田の淵キャンプ村 受付窓口〕  
 東みよし町足代 1318 番地  
 バンガロー 14号棟  
 TEL : 0883-87-8899 ※4月1日より







## 急傾斜地農法体験 西庄集落モニターツアー

徳島剣山世界農業遺産推進協議会主催、農林水産省の農山漁村振興交付金を活用した、急傾斜地農法と共にある「集落暮らし体験モニターツアー」を実施しました。

このモニターツアーは、学生のフィールド研究や企業のCSR研修などの一環として、世界農業遺産登録を目指す伝統農法である急傾斜地農業や農村文化を体験してもらうツアー造成の実証実験。今後も「一般社団法人そらの郷」が関わり、独自の旅行商品として取り扱いを進めます。

今回の参加モニターは、大阪コミュニケーションアート専門学校でグラフィックデザインや映像制作などを学ぶ学生と教員らの15名で、受入れは西庄集落の「西庄良所会」が行ないました。

8月、10月、12月に西庄集落を訪れ、西庄良所会の手ほどきのもと「ソバ・タカキビ」の播種から収穫、「粉挽き・そば打ち」などを体験しました。

また「フィールド研修プログラム」でもあるため、魅力を伝える看板制作やドローン空撮映像制作なども同時に実施し、成果品として西庄集落にすべて納品いただきました。

来年度も「山愛の駅 清流の水車（うすば）」において、農家レストラン開業を目指す、指定管理者西庄良所会が同学校生徒を受入れし、農家レストランのデザインを手がけてもらう研修プログラムツアーを実施する予定です。

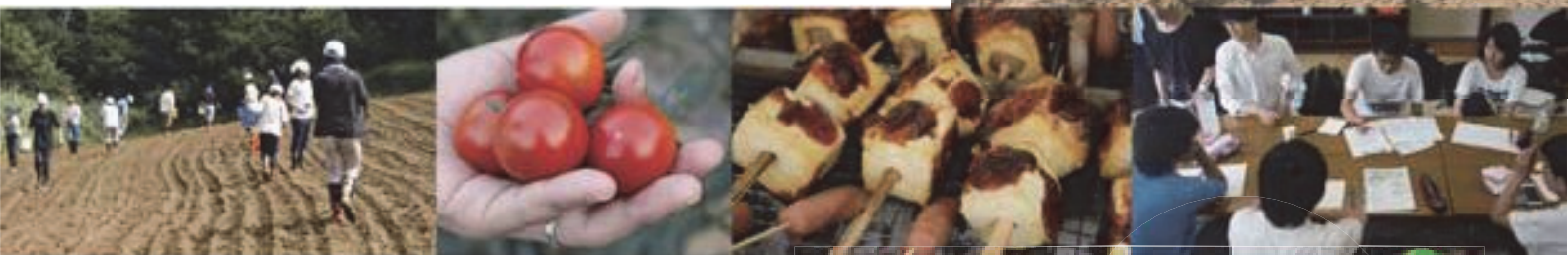

# 簡易裁判所

## —民事トラブルを簡易迅速な解決に導く4つの手続メニュー—

### 《簡易裁判所について》

◎最もアクセスしやすい裁判所（全国に438庁設置）です。

◎少額で軽微な紛争を簡易・迅速に解決します。

◎手続案内（法律相談を除く）を実施しています。

### 《簡易裁判所の4つの手続メニュー》

#### 1 通常訴訟手続

原則として140万円までの請求について、判決による終局的な解決を図る手続です。

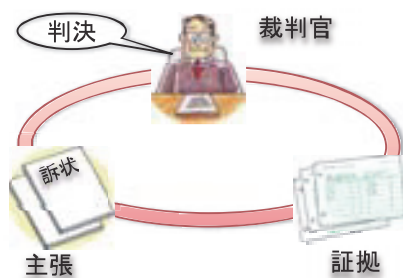

#### 2 少額訴訟手続

60万円までの金銭の請求に限り、原則として1回の審理で終了する訴訟手続です。

事前に、

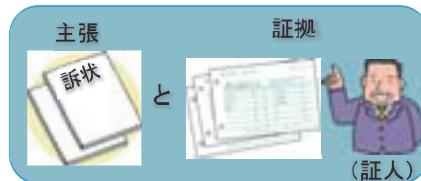

を準備することにより、  
審理は原則1回で終了します。

#### 3 民事調停手続

調停委員会が当事者双方の言い分を聴き、話し合いによる解決を図る手続です。



調停成立を目指します。

#### 4 支払督促手続

金銭等の支払を求める請求について、裁判所へ出頭することなく、書類の審査のみで、迅速に解決を図る手続です。



裁判所書記官による書類審査

簡易裁判所の民事の手続についての詳細は、裁判所ウェブサイト ([http://www.courts.go.jp/saiban/qa\\_kansai/index.html](http://www.courts.go.jp/saiban/qa_kansai/index.html)) をご覧ください。

簡裁 手続

検索



# 東みよし町コミュニティ・スクールだより —地域とともにある学校づくりのために—

東みよし町CS連携協議会  
第39号 平成29年3月



**三加茂学園**  
1月17日

2回目となる学園合同学校運営協議会が開かれました。三加茂・三好各学園で、運営委員・教職員・役場職員が、子どもや地域のよいところや課題について考え、どんな町になるとよいかを話し合いました。沢山の意見の中の一部を紹介します。

**三好学園**  
1月19日

## <♥ひと ♠学校 ♣町のよいところ>

- ♥明るい 人なつこい 誠実 友達・仲間思い  
祭り好き 家庭で大切にされている
  - ♠先生は頑張っている 学校オープンになった  
一人一人大切にす 小中一貫・連携の繋がり
  - ♣地の利(1時間あればどこでも行ける)  
学校と地域が密接 転入者を受け入れる  
行政への声届きやすい 住みやすい
- <課題・おしいところ>**
- ♥失敗恐れる 自信ない コミュニケーション不足  
ゲーム時間長く実体験不足
  - ♠外部へのアプローチ 行政への働きかけ
  - ♣働き場所少ない あきらめ感 不便感  
家庭力の低下  
→おじいちゃんおばあちゃんに頼ろう  
自治会に入らない→積極的に声かけしよう
- <どんな子ども、どんな町に>**
- ♥東みよしが好きで帰ってきてくれる子  
大人になったらCSにかかわる 保護者も支援隊
  - ♣人と人がつながり温かい町 経済的に強い町
  - ♠もっと情報発信 グッドモデルを示す

## <♥ひと ♠学校 ♣町のよいところ>

- ♥元気 素直 あいさつよくできる  
不良行為少ない→保護者と地域のつながり深い
  - ♠コミュニティ・スクールである  
児童・生徒数はこの地域では多い方  
教職員は協働している
  - ♣助け合い、学校のことに熱心 祭りでのつながり
- <課題・おしいところ>**
- ♥積極性がもうひとつ あいさつ少し照れくさい  
夢はあるかな 地域のよさ知らずに外へ出る
  - ♠教職員には多忙感あり 地域への発信もうひとつ  
教職員の高齢化
  - ♣もっと遊べる環境ほしい 人間関係希薄化  
自分がCSで活躍できるの?→できます!!
- <どんな子ども、どんな町に>**
- ♥子どもがもっと活躍できる場を  
保護者ももっとCS参加しよう
  - ♣東みよし町で住みたいという魅力作り発信しよう  
地域の集う場作ろう  
(例：プール・図書館・  
カルチャーセンター等)



三庄小学校5・6年生の家庭科で、**ミシン・裁縫の支援**をしていただきました。先生だけでは手が足りず、予定通り進まないこともあるため、大変助かりました。おかげで予定より早く、またきれいに仕上げることができました。



1月26日、三好中学校で**防災学習**が行われました。役場、町社会福祉協議会、運営委員、防災ネットワーク、県土整備部などたくさんの方にご協力いただきました。救命救急体験や非常食体験を行いました。



【お問い合わせ先】 東みよし町CS連携協議会事務局 赤松(三好中) ☎0883-79-2159



# まちの話題

11/29

## 郡市対抗ゴルフ大会で優勝しました

11月29日(火)、第9回徳島新聞社杯争奪郡市対抗シニア&レディース大会決勝ラウンド(徳島新聞社主催、県ゴルフ協会、四国放送後援)が眉山カントリークラブにおいて行われ、三好郡大楠 A がアンダーハンドィの部で初優勝を掴み取りました。

決勝ラウンドが例年より9ホール少ない27ホールストロークプレーに変更された中、108.6の好スコアをマークし、予選9位から驚異の集中力で逆転劇を演出しました。

決勝でチームトップのスコアで回った藤川主将は「非常にうれしい。風を味方につけたのが結果につながった」と喜びました。チーム最年長の曾我部さんは「OBしないように、ティーショットに気を使った」「順位を気にせず、楽しくプレーしたのが勝利につながったかも」と話してくれました。



アンダーハンドィの部で優勝した三好郡大楠 A (左から)三木 孝美さん 藤川 潤さん 曾我部延幸さん 松浦 秀昭さん

1/18

## 母子手帳ケースを寄贈していただきました

J A 共済の地域貢献活動の一環として、J A 阿波みよし様より「J A 共済オリジナルの母子手帳ケース」を寄贈していただきました。

寄贈いただいた母子手帳ケースは、平成29年4月1日からの1年間健康づくり課で妊娠届出をされた妊婦様へ母子健康手帳とともに、お渡しいたします。



勝瑞代表理事組合長と田岡副町長

未経験スタート大歓迎

# 「電話受付スタッフ新規募集中」



受信(電話を受ける)が中心の電話受付のお仕事です！  
充実した研修を経てスタートするので未経験の方、経験者の方でも安心。  
幅広い年代の方が活躍中です。お気軽にお問合せください。

未経験の方も歓迎します

通信販売のカタログなどを見たお客様から電話でご注文を受付けるお仕事です。扱う商品は美容や健康に関するものなどですが、勉強会を開いて商品を試したり、電話対応するときの表情をチェックするなど、研修も充実していますので未経験でも安心して始められます。短時間からフルタイムまでライフスタイルにあわせてシフトの相談をしやすい点がポイントです。



勤務日: 週3日〜ご相談ください

時間: 9:00〜21:00の間で3時間以上から

時給: 850円

職種: パート・アルバイト 電話受付スタッフ

- 勤務地: 東みよし町塩塚3673-1 (東みよし町役場三好庁舎3階)
- 仕事内容: お客様からのご注文・お問合せに電話で応対するお仕事です。
- 職種/時給: パート・アルバイト/850円(研修期間750円)
- 待遇: 各種研修、各種社保完備、業務手当有、交通費支給(当社規定内)

応募・お問合せフリーダイヤル 通常受付9:00〜18:00

0120-270-270



TELECOMEDIA  
株式会社テレコメディア  
徳島市山坂町東浜第1-1  
<https://telecomedia-saiyou.net/jobfind-pc/>

# Information

日時 定員 対象 費用 内容 場所 講師 持ち物 申込締切日  
問:問合せ 申:申込み 電話 フリーダイヤル FAX Eメール ホームページ

## 町立図書館より

○3月・4月の休館日

- ▽定休日  
毎週月曜日、火曜日、祝日
- ▽館内整理日  
3月31日(金)、4月28日(金)

### ○新着図書を紹介(一部)

- ▽一般図書
  - ・蜜蜂と遠雷 著…恩田 睦
  - ・雪煙チエイス 著…東野 圭吾
  - ・励み場 著…青山 文平
  - ▽絵本
    - ・はつてんじん 作…川端 誠
    - ・たまたまたタヌキ 文…内田麟太郎 絵…高島 那生
  - ▽児童本
    - ・かいけつゾロリの 王子さまになるほうほう 作・絵…原 ゆたか
  - ▽一般書
    - ・えんとつ町のプペル 著…にしのアキひろ



## 寄附

東みよし町社会福祉協議会に対して  
 【香典返し】  
 佐藤 豊 様(長 手)  
 【一般寄附】  
 佐野 静代 様(共 栄)  
 森岡 奉義 様(土取住宅)  
 誠にありがとうございました。

## 子どもおはなし会(今後の予定)

- ▽3月・4月の子どもおはなし会  
3月11日(土)、25日(土)  
4月22日(土)
- ③10時30分〜11時10分  
所 東みよし町立図書館

### ★子どもゆめ基金(独立行政法人 国立青少年教育振興機構) 助成活動

- ★東みよし町読書振興協議会主催  
 ③ 東みよし町立図書館  
 (☎8211150)



## つくしんぼより

- (みかも保育所子育て支援センター)  
 ○今後の予定(参加料 無料)  
 3月16日(木) 園庭開放  
 23日(木) 園庭開放  
 30日(木) 園庭開放  
 ③9時30分〜11時  
 所 みかも保育所  
 水筒(湯茶)をご持参ください。  
 ○一時預かりを実施しています。  
 月々金曜日 1歳児  
 ○育児相談を実施しています。  
 月々金曜日 10時〜15時  
 所 東みよし町立みかも保育所  
 (☎8212145)

## 相談

### 東みよし町合同相談

毎月、第1・第3金曜日と第2・第4木曜日に合同相談を行います。どちらの会場でもご利用できますので、お気軽にご相談ください。

### 【三好会場】

- ③4月7日(金) 13時〜15時
- 内 心配ごと、行政、傷痍軍人相談
- ③4月21日(金) 13時〜15時
- 内 心配ごと、人権、身体障害者
- 所 東みよし町社会福祉協議会 会議室

### 【三好会場】

- ③4月13日(木) 10時〜12時
- 内 心配ごと、人権
- ③4月27日(木) 10時〜12時
- 内 心配ごと、行政
- 所 東みよし町ふれあい健康館
- ③ 東みよし町社会福祉協議会  
(☎8216309)

### みよし広域連合法律相談

毎月第1・第3金曜日(祝日は除く)に法律相談を行います。相談は完全予約制です。事前に予約してください。  
 ③3月17日(金)、4月7日(金)  
 ③13時〜16時 所 みよし広域連合  
 ③ 東みよし広域連合事務局  
(☎7215121)

## お知らせ

### 徳島県最低賃金について

## ◎徳島県最低賃金 時間額 716円

【発効日】平成28年10月1日

◎特定最低賃金	時間額	発効日
造作材・合板・ 建築用組立材料製造業	824円	平成28年 12月21日
はん用機械器具、生産用機械器具、 業務用機械器具製造業	857円	
電子部品・デバイス・電子回路、 電気機械器具、 情報通信機械器具製造業	822円	

③ 徳島労働局 労働基準部 賃金室  
(☎088165219165)

### 献血にご協力ください

病気やケガで輸血を必要としている人を救うため献血にご協力ください。献血は、最も身近なボランティア。  
 ③平成29年3月10日(金)  
 12時30分〜14時  
 所 ゆうあいホスピタル駐車場  
 ③採血車 全血車(400ml献血のみ)  
 ③ 東みよし町健康づくり課  
(☎8216323)

# 簡易水道事業の上水道事業への統合について

日頃は、東みよし町水道事業にご理解ご協力賜り感謝いたします。

さて、平成29年4月1日から簡易水道事業として運営してまいりました、屋間・足代・毛田・加茂山の各簡易水道が上水道事業と統合し、すべて上水道事業になることとなりました。

これは、簡易水道事業を上水道に統合することにより、町民の皆様へ安全・安心な水道水を安定的に供給し、より良質な水道サービスができるよう行うものです。

この統合により、東みよし町の水道を一元管理することとなり財政基盤の強化・維持管理体制の充実・危機管理体制の強化等をより一層努めてまいりますので、今後とも東みよし町水道事業にご協力をお願いいたします。



【お問い合わせ先】東みよし町環境課 (☎79-5340)

## 人のながれ (敬称略)

### ご結婚おめでとう

- |    |                 |              |
|----|-----------------|--------------|
| 川原 | ● 川原 朋也 (加茂) ♡  | ● 西 莉穂 (三好市) |
|    | ● 田岡 宏樹 (加茂) ♡  | ● 森末 恵 (香川県) |
| 川  | ● 春森 健二 (徳島市) ♡ | ● 佐藤 来菜 (長手) |

### こんにちは 赤ちゃん

- |            |             |                         |                           |
|------------|-------------|-------------------------|---------------------------|
| 川原         | ● 高原 善行・真由美 | 次女                      | 望 <sup>みむ</sup> 夢 (西庄)    |
|            | ● 高井 啓行・徳子  | 次男                      | 棕 <sup>りょうせい</sup> 生 (加茂) |
|            | ● 高見 和也・あずさ | 長女                      | 一 <sup>いちか</sup> 花 (古川東)  |
|            | ● 柿本 裕司・美幸  | 長女                      | 結 <sup>ゆめ</sup> 萌 (加茂)    |
|            | ● 三枝 悠司・裕美  | 次女                      | 莉 <sup>りの</sup> 乃 (西庄)    |
|            | ● 養學 聰快・浩世  | 次男                      | 快 <sup>かいせい</sup> 星 (毛田)  |
| ● 安藤 竜介・由衣 | 長女          | 凧 <sup>なぎさ</sup> 咲 (加茂) |                           |
| 三好         | ● 山口 貴宏・弘江  | 長女                      | 萌 <sup>ももか</sup> 々香 (足代)  |
|            | ● 大西 僚・亜友美  | 長男                      | 啓 <sup>けいた</sup> 太 (足代)   |
|            | ● 木村 充亨・美紀  | 次男                      | 心 <sup>しあん</sup> 音 (宮ノ岡)  |

### おくやみもうしあげます

- |         |           |             |
|---------|-----------|-------------|
| 三好      | ● 高井 汪    | 80才 (加茂山下)  |
|         | ● 森 キヨ子   | 78才 (泉野)    |
|         | ● 川人 一師   | 89才 (中村南)   |
|         | ● 川原フサエ   | 89才 (白内)    |
|         | ● 正木 善正   | 100才 (江口)   |
|         | ● 市葉アサ子   | 83才 (加茂山上)  |
|         | ● 曾我部祐一   | 92才 (西光)    |
|         | ● 井原 延代   | 79才 (高田)    |
|         | ● 立花 梅子   | 93才 (鍛冶屋敷)  |
|         | ● 亀井 明一   | 88才 (大藤東)   |
|         | ● 田中 良雄   | 77才 (高田)    |
|         | ● 井上千代子   | 98才 (葵)     |
|         | ● 小野寺雅文   | 56才 (北村中)   |
|         | ● 山田 正一   | 92才 (新町西)   |
| ● 山下タケノ | 96才 (貞広南) |             |
| 三好      | ● 真鍋 正己   | 83才 (宮ノ岡)   |
|         | ● 大西 信子   | 87才 (東原)    |
|         | ● 安富 良人   | 69才 (荒)     |
|         | ● 木村トミ子   | 82才 (上ノ段)   |
|         | ● 磯川 良英   | 82才 (新町)    |
|         | ● 天野 昭子   | 86才 (天神中)   |
|         | ● 森 サチ子   | 70才 (山田住宅)  |
|         | ● 吉本 洋子   | 65才 (原)     |
|         | ● 関口 忠利   | 61才 (小川浴園地) |

ケーブルテレビ12chのデータ放送にも掲載中です。

.....\*.....\*.....\*.....\*.....\*.....\*.....\*.....\*.....\* SL16-3950-0018

## お子さまのこれからを応援します

### 学資保険

ソニー生命の

ソニー生命保険株式会社 徳島支社  
〒770-0832 徳島市寺島本町東3-12-6 徳島駅前濱口ビル6F [Tel]088-611-3121  
ライフプランナー 名山 照晃 [携帯電話]090-5147-8369

【お問い合わせ先】東みよし町住民課 ☎82-6360

☆住民登録者で平成29年1月11日から平成29年2月10日までに、住民課(三加茂庁舎・三好庁舎)で受け付けたものを掲載しました。

# 文化協会だより

## 東みよし川柳会

「料理」

ガスを止めページをめくる初料理 中川 一男  
 正月の母の料理に帰省する 谷 たつ子  
 手料理で僕のハートをわしずかみ 岩野恵美子  
 料理下手選んだ貴方お気の毒 吉田 悦子  
 料理下手でもしつかり妻をしています 木藤 恵子

「ふわふわ」

ふわふわの気持ち引きしめダッシュする 佐川フク子  
 ふわふわと勝つ方に付く党二つ 赤池 文男  
 ふわふわと漂う俺に亡母の喝 はは 近藤 良和  
 ふわふわのシフォンケーキにいやされる 中川 糸子  
 ふわふわの頬につきたて白い粉 木藤 真弓

「マイク」

風呂の歌大声ひびくマイクなし 松浦美恵子  
なっ 懐メロでマイク賑やか老い集い 曾我部章子  
 マイクなどいらぬ地声の通る声 遠藤千代美  
 今日の声何か変ですこのマイク 手塚都樹子  
 もうマイク来る頃逃げるタイミング 上出ちえこ

## 東みよし俳句会

仰ぎ見る東雲の空初菫 田岡 昌子  
 雑煮餅焦げ日も餅の味とこそ 田岡美智子  
 はいはいの子お年玉見て立ち上り 高木 綾子  
 老二人小さき鍋に七H粥 中村 明子  
 大鍋の尻のぐらつくおでんかな 成田ヒデ子  
 小正月あづきゆでたるマホービン 仁尾ハマ子  
 ひとときを屠蘇にほろ酔う今朝の膳 新田 敏子  
 初手水そつと手をおく杜の幹 東原 芳翠  
 朝日受け冬菜の色の鮮やかに 山田紀美子  
 山茶花は車窓一里の町の花 横関 一男  
 天道の真青に溢る初日の出 横関 晴子  
 寒卵産みおとしたる鶏の声 米本 知江  
 達筆の賀状の文字をなぞりけり 米本 道子  
 感冒を患い咳痰苦しH々 尾関 寛  
 孫達がヘルシーと言う雑煮椀 荒 英俊  
 朝の宮顔のほんのりどんど焼き 喜多 伯正  
 初めての言葉はじーじお年玉 佐藤 節子

### ふれあいの会 入会受付中

入会時のみ  
**入会金 10,000円**

※ 年会費・掛け金などは一切必要ありません。

会員様ご優待特典多数ございます。  
 詳しい内容はお問い合わせください。

— 通夜・葬儀・法要 —

■ 有限会社 県西企画  
 東みよし町昼間1185-1

■ 県西セレモニーホール  
 東みよし町足代463-1

お問い合わせはこちら

**0883-79-2020**

※事前相談も承ります

## 広告を掲載しませんか？

企画課では、広報東みよし等へ掲載する有料広告を募集しています。広告掲載を希望する事業所の方は、東みよし町ホームページをご覧になるか、東みよし町企画課までお問い合わせください。



▽広告掲載箇所

広報東みよし、東みよし町ホームページ、データ放送、東みよし町営バス

【お問い合わせ先】東みよし町企画課 (☎82-6302)

### 休日夜間医療当番 ケーブルテレビ12chの データ放送にも掲載しています。

日	曜	医院名	電話
3/15	水	三野田中病院	三野77-2300
16	木	三加茂田中病院	三加茂82-3700
17	金	北條病院	池田72-0007
18	土	藤内整形外科病院	三加茂82-3677
19	日	藤内整形外科病院	三加茂82-3677
20	月	三加茂田中病院	三加茂82-3700
21	火	三木医院	三野77-3900
22	水	藤内整形外科病院	三加茂82-3677
23	木	三加茂田中病院	三加茂82-3700
24	金	松浦医院	三加茂82-2309
25	土	三野田中病院	三野77-2300
26	日	北條病院	池田72-0007
27	月	村山内科	池田72-2110
28	火	三加茂田中病院	三加茂82-3700
29	水	安宅循環器内科	池田72-6300
30	木	三加茂田中病院	三加茂82-3700
31	金	三野田中病院	三野77-2300
4/1	土	三加茂田中病院	三加茂82-3700
2	日	三野田中病院	三野77-2300
3	月	郷外科内科	池田74-5779
4	火	内田(伸)医院	池田74-0121
5	水	藤内整形外科病院	三加茂82-3677
6	木	三加茂田中病院	三加茂82-3700
7	金	さんさん医院	三加茂82-5410
8	土	北條病院	池田72-0007
9	日	藤内整形外科病院	三加茂82-3677
10	月	田岡医院	池田72-5551
11	火	岸野医院	三野77-2001
12	水	北條病院	池田72-0007
13	木	三加茂田中病院	三加茂82-3700
14	金	山城診療所	山城86-3230

☆夜間当番 (午後5時～当日午後11時)  
 ☆休日当番 (午前9時～当日午後11時)  
 ・消防本部 (☎76-5118)・東消防署 (☎79-2195)  
 ☆午後11時以降は、次の医療機関  
 (三好病院☎72-1131・三野病院☎77-2323・三野田中病院☎77-2300  
 三加茂田中病院☎82-3700) のいずれかで受診してください。

※変更する場合がありますので、あらかじめご確認ください。  
 ※休日・夜間の病気に対しては、できる限り当番医をご利用ください。

### 町民ギャラリー



私が、花遊会に入ったきっかけは、生活の中に花のある暮らしがしたいと思い、入会しました。花遊会は、月1回少人数でのお稽古で、若い人達とのコミュニケーションもあり、和気あいあいと新田先生にご指導していただいております。

今回は、早春をイメージしアレンジに生けてみました。なかなか上達しませんが、楽しくお稽古しています。

皆さんも、ご一緒に参加して生け花を楽しんでみませんか。

花遊会 西村陽子

### 徳島県西部地区小児救急医療体制

医療機関名	月	火	水	木	金	土	日
つるぎ町立半田病院 (0883-64-3145)	○				○	○	○
徳島県立三好病院 (0883-72-1131)		○※	○※	○			

※時間帯により、当直医対応 (受診する前に病院へお問い合わせください。)

(注)日曜日は9:00から翌日9:00まで。それ以外は、18:00から翌日9:00まで。

(注)つるぎ町立半田病院の時間外選定療養費については、事前に電話でお問い合わせください。

発行/東みよし町 編集/企画課 印刷/株式会社 中村両栄舎印刷所

平成29年3月10日発行

〒779-4795 徳島県三好郡東みよし町加茂3360番地 TEL/0883-82-6302 FAX/0883-76-1013 HPアドレス/http://www.town.nigashimiyoshi.lg.jp/