



広報

東みよし

No.63



あじさいに彩られた江口地区フラワーロード

= 町の人口 =

男 7,411人 (+16)

女 8,299人 (+1)

人口 15,640人 (+17)

世帯数 6,102 (+17)

(平成23年5月1日現在)

～元気・交流・未来へ

ふるさと東みよし町～

2011年 **6月号**

「東みよし近畿ふるさと会」が設立されます！

近畿圏に在住の東みよし町出身者などで組織する 「東みよし近畿ふるさと会」の設立総会が開催されます。

近畿圏に在住の東みよし町出身者やその家族などの集まる会として、会員相互が自主的に公平に集い、会員相互の親睦を深め、故郷東みよし町と連携して情報交換や故郷交流を目指す「東みよし近畿ふるさと会」が設立されます。

ふるさと会では、会員のみなさまが楽しく集い、ふるさとの現状を知り、ふるさとへの思いを感じられる会として、会員のみなさまとともに歩いていこうと考えています。

- ・日 時 : 平成23年7月10日(日) 午前11時30分開会
- ・場 所 : アウィーナ大阪(大阪市天王寺区石ヶ辻町19番12号)
- ・会 費 : 7,000円(当日受付にて集金)
- ・申込み : 下のお申し込み先へ 6月24日(金)までにご連絡ください。

ご親類やご友人等で、近畿圏に在住する東みよし町出身の方がいらっしゃいましたら、連絡をいただき、設立総会への出席ならびにふるさと会への参加をお勧めくださいますようお願い申し上げます。



※お申し込み・お問い合わせ先

〒779-4795 東みよし町加茂 3360 番地

東みよし町企画課 ふるさと会係

TEL : 0883-82-6302 / FAX : 0883-76-1013

E-mail : kikaku01@town.higashimiyoshi.lg.jp

近畿圏在住の東みよし町出身の皆様にお伝えください！



木造住宅の耐震診断を受けてみませんか？

東みよし町では、木造住宅の耐震診断を実施しています。

耐震診断とは、

1. 地盤・基礎
 2. 建物の形・壁の配置（偏心）
 3. 筋かい・壁の割合（水平抵抗力）
 4. 老朽度
 5. 地震動
- の5項目を調査し、総合評点によって建物の耐震性が4段階に分けられます。



現在お住まいの木造住宅で耐震診断を行えば、地震に対しての安全性が数値として示されます。この数値（評点）が0・7未満の場合、大規模な地震が起こったときは倒壊や大破の可能性が高く非常に危険です。地震はいつ起こるかわかりませんが、南海地震は2030年頃までに発生する確率が約60%程度と予測されています。このため我が家の耐震性を知り対策を立てておくことは防災面で非常に有効なことになります。

診断費用も一戸建てであれば個人負担は3千円です。診断の結果、評点が低い場合には耐震改修事業も用意されていますので、耐震補強工事に対して最高60万円の補助金や所得税・固定資産税額の軽減措置などが受けられます。自宅の修繕やリフォームをお考えであれば耐震補強と併せて行うことも可能ですが、まずは耐震診断が先決です。

ぜひ一度あなたも、お宅の耐震診断を受けてみませんか。

◆対象となる建物

- ① 1981年（昭和56年）5月31日以前に着工されて現在居住している住宅
 - ② 在来軸組工法や伝統工法により建築された住宅
 - ③ 平屋または二階建住宅（併用住宅、共同住宅・長屋、貸（借）家も含みます）
- ▽申し込みの際には、建築基準法の耐震基準が改正される前に着工したことを証明する資料（建築確認書・工事契約書写しなど）を提出していただくか、課税台帳などの閲覧について同意していただくこととなります。

◆申込対象者

- ① 対象となる住宅の所有者
- ② 借家は居住者の同意が必要

◆申込受付期間、募集戸数

- ① 受付締切 平成23年12月28日
- ② 募集戸数 30戸（先着順）

◆自己負担金

- ① 一戸建ての場合 3千円
- ② 長屋建ての場合 6千円

▽負担金は、（社）徳島県建築士事務所協会が派遣する「木造住宅耐震診断員」にお支払いください。診断に要する時間は概ね2時間程度です。

◆申込方法

申込書は建設課にありますので、お電話をいただければ必要書類を郵送いたします。

※お問い合わせ先

東みよし町建設課（☎79-5342）

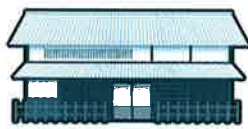

災害時も安心。太陽光なら自家発電！

【お願い】「自立運転」は操作が必要です。太陽光発電を設置済みの方は、使用方法をご確認ください。

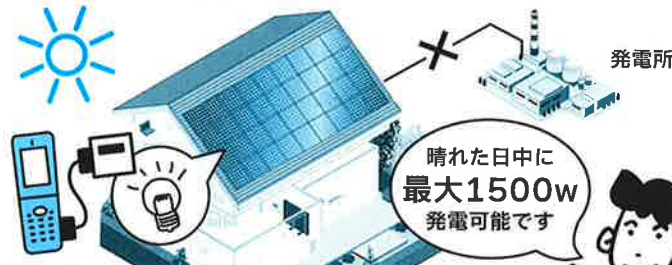

停電するとテレビはもちろん、ひかり電話や町内無料電話、防災放送も使えません！災害時は一刻も早い電力の確保が重要です。東北地方太平洋沖地震で被災されました皆様に、謹んでお見舞い申し上げます。



太陽光発電のご家庭が増えてます！

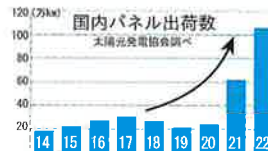

太陽光発電はいちばん身近な自然エネルギー。安心・安全な電力を簡単に使える時代です。設置を考えませんか？

設置プラン&お見積もり無料

お問い合わせだけでも大歓迎 ☎ 82-3149

シャープ太陽光発電システム サンビスタ取扱特約店



総合エネルギー企業
株式会社
SUNVISTA

タルミ

東みよし町加茂2657-1

乳幼児医療費受給者証の更新の手続きについて



「乳幼児医療費受給者証」の有効期限は、6月30日までです。

東みよし町での乳幼児医療費の助成対象年齢は、**小学6年生修了**までです。

現在ご使用中の「乳幼児医療費受給者証」の有効期限は、平成23年6月30日までですので、更新手続きが必要です。手続きをされない場合には、有効期限以降の医療費の助成を受けることができなくなります。

現在受給資格のある方については、別途ご通知いたしますので、必ず手続きを行ってください。ただし、平成22年中の所得が別表の所得制限限度額を超える場合は、平成23年度は受給資格がなくなります。

なお、現在所得制限等で受給資格がない方で、平成22年中の所得が別表の所得制限限度額を超えないと思われる方は、福祉課までお問い合わせください。

☆所得制限限度額☆

扶養親族等の数	金額
0人	532万円
1人	570万円
2人	608万円
3人	646万円
4人	684万円
5人	722万円

◆提出期限

6月20日(月)～6月24日(金)まで

◆受付場所

東みよし町役場 三加茂庁舎 福祉課

(新しい受給者証をお渡しするため、三加茂庁舎のみでの受け付けとなります。)

◆持参品

- ① 乳幼児医療費受給者証交付申請書
- ② 対象児童の健康保険被保険者証
- ③ 印鑑



④ 前住所地の市町村が発行する平成22年中の所得課税証明書(平成23年1月2日以降に転入された方)

▽更新には、主として生計を維持する親権者の方の所得の審査を行いますので、税務署または町税務課へ所得の申告ができていない方は、必ず所得の申告を行ってください。

▽現在使用中の受給者証は期限(平成23年6月30日)が切れてから、福祉課に返還してください。

※お問い合わせ先

東みよし町福祉課

(☎ 82-6306)



献血にご協力ください。



病気やケガで輸血を必要としている人を救うため、献血にご協力ください。

「献血は、最も身近なボランティア。」

日時 平成23年7月8日(金) 14:00～16:00

場所 ゆうあいホスピタル(駐車場)



献血!!
KENちゃん

※お問い合わせ先 東みよし町健康づくり課 (☎ 82-6323)



国民健康保険からのお知らせ

年1回 特定健診 を 必ず受診 しましょう!!

～ 健診は、あなたの健康のバロメーター ～

国民健康保険加入者（40～74歳の方）を対象とした、「特定健康診査」を次のとおり実施します。自己の健康管理のためにも、この機会にぜひご受診ください。

①集団健診

- ◆受付時間 8時～11時
- ◆予定表



月 日	場 所
7月 7日(木)	三庄公民館
7月13日(水)	三好東部福祉センター
7月15日(金)	加茂公民館
7月20日(水)	東みよし町中央公民館(昼間)
7月23日(土)	東みよし町役場(三加茂庁舎)
7月24日(日)	三好東部福祉センター
7月29日(金)	東みよし町役場(三加茂庁舎)

②個別健診（医療機関健診）

- ◆時 期 平成23年12月末まで
*お手元に受診券が届きしだい受診できます。
- ◆場 所 指定健診機関
*受診券と一緒に案内します。

- ・①、②どちらかで受診してください。
 - ・受診時に自己負担金(1,000円)が必要です。
 - ・対象者には案内(受診券等)を送りますのでご確認ください。
- ▽健康診査には必ず受診券と被保険者証を持参してください。

※お問い合わせ先 東みよし町住民課 国民健康保険係 (☎82-6360)



乾燥まむしウマ抗毒素（まむし血清）配置先

乾燥まむしウマ抗毒素を次の場所に配置しております。



- ◆保管期間 平成23年5月1日～10月31日まで
▽上記の期間以外は、各保健所で保管しています。
- ◆保管場所



名 称	所 在 地	電 話
三加茂田中病院	三好郡東みよし町加茂 1883-4	0883-82-3700
西部総合県民局三好保健所	三好市池田町マチ 2542-4	0883-72-1122
県立三好病院	三好市池田町シマ 815-2	0883-72-1131
市立三野病院	三好市三野町芝生 1270-30	0883-77-2323
東クリニック	三好市東祖谷京上 170-3	0883-88-2300
西祖谷山村診療所	三好市西祖谷山村一宇 368-9	0883-87-2360
つるぎ町立半田病院	美馬郡つるぎ町半田字中藪 234-1	0883-64-3145
つるぎ町国民健康保険八千代診療所	美馬郡つるぎ町半田字日開野 198-1	0883-65-0211
田村医院	美馬郡つるぎ町一宇字赤松 1322-9	0883-67-2016

※お問合せ先 東みよし町健康づくり課 (☎82-6323)

こくねん ニュース

「年金振込通知書」が送付されます

年金受給者の皆様へ

国民年金・厚生年金保険・船員保険の年金の支払いは、年6回偶数月(2月・4月・6月・8月・10月・12月)に、それぞれの前2ヶ月分が支払われますが、その年度に支給される年金額をお知らせする「年金振込通知書」の送付は、毎年6月に送付しています。

この通知書は、向こう1年間の年金支払額をお知らせするものですが、郵便局の窓口で年金送金通知書により現金で年金を受け取っている方は、年6回支払月ごとに年金送金通知書が送付されます。

なお、年度途中で年金の支払額や支払金融機関などに変更があった場合は、その都度、変更後の支払額や支払金融機関についてお知らせが送付されます。

国民年金保険料の免除期間・納付猶予期間がある方へ



追納をおすすめします！

国民年金保険料の免除(全額免除・一部納付)・若年者納付猶予・学生納付特例の承認を受けられた期間がある場合、保険料を全額納めたときよりも老齢基礎年金の受け取り額が少なくなります。

そこで、これらの期間の保険料は、将来受け取る老齢基礎年金を増額するために、10年以内であればさかのぼって納める(追納)ことができます。

ただし、免除等の承認を受けられた期間の翌年度から起算して3年度目以降に追納されると、当時の保険料額に一定の加算額が上乗せされます。

追納のお申し込みはお近くの年金事務所までお願いします。

※お問い合わせ先 阿波半田年金事務所 (☎0883-64-3474)
東みよし町住民課 (☎0883-82-6360)

インターネットによる人権侵害をなくすために



[徳島県社会人権教育資料より]

互いの人権を守るために

身近な暮らしを見つめてみると、同和問題をはじめ、女性、子ども、高齢者、障害者の人権問題など、様々な人権問題が存在していることに気づきます。そこには、みんなと同じであることを優先し、少しでも異質なものを排除しようとする意識や非合理的で因習的な意識も見受けられます。このような意識がインターネットによる人権侵害を発生させることにもつながっていると考えられます。

私たちは、今一度、すべての人間は尊い存在であるということを確認し合い、一人ひとりのちがいや個性を認め合うことにより、互いに尊重し合う人間関係を築いていくことが大切です。

豊かにつながるために

インターネットを用いると、時間や場所にとらわれず、世界中の人々と情報を共有し合ったり、思いを伝え合ったりすることができます。どこで災害があった、こんなことで困っているといった情報も瞬時に届き、だれかのために行動できる人々をつなげていくことも可能です。

他の人の人権を守ることは自分の人権を守ること、人権を守り合うことは人間を大切にしようすること。私たちが幸せに生きていくためには、人権の共存は欠かせません。インターネット社会を人権尊重の文化で満たしていくことが、私たちの未来を豊かにしていくことにつながります。

そのためにも、私たちが人権というキーワードでつながり合い、豊かな人間関係を築いていきましょう。

※お問い合わせ先 東みよし町教育委員会生涯学習課
(☎79-3217)



～法務局常設相談所電話番号が統一化されました～

全国共通人権相談ダイヤル(ナビダイヤル)

ぜろぜろみんなのひゃくとおぼん

0570-003-110

※ 従前の法務局代表電話番号に直接電話することは可能です。また、現行の専用相談電話「子どもの人権110番(0120-007-110)」及び同「女性の人権ホットライン(0570-070-810)」の運用に変更は生じません。

町内神社の神々



今回は、東みよし町のうち、旧三好町内にある神社の祭神について、「三好町史」から抜き書きします。

なお、三好町史・歴史編の近世史の項では、神社名を旧称(〇〇大明神、××権現)で表記していますが、ここでは三好郡神社取調指上帳及び三好町史(民俗編)により、〇〇神社としました。

また、掲載できなかった神社については、機会をみつけて順次掲載する予定です。

*参考文献 三好町史、三好郡神社取調指上帳、インターネット(ウィキペディア)を参考にしています。

「文化財保護審議会
資料館運営委員会」

◇最近二ヶ月の来館者

	三月	四月
県外	十一人	十四人
町外	十九人	二十二
町内	六十四人	八十二人

※お問い合わせ先

東みよし町立歴史民俗資料館

(082-13964)

神社名	祭神	読み	御神徳
天橋立神社 (昼間宮内)	伊弉諾尊 伊弉册尊 神日本磐余彦尊(神武天皇)	いざなぎのみこと いざなみのみこと かむやまといわれひこのみこと	結婚の神 国堅の神 結婚の神 国堅の神
八幡神社 (足代宮ノ岡)	応神天皇 仲哀天皇(帯中津日子命)	おうじんてんのう ちゅうあいてんのう	皇祖の神 武神 軍神 皇祖の神
伊月神社 (足代東原)	月読尊	つきよみのみこと	月の神
甲斐森神社 (足代下ノ段)	木花開耶姫命	このはなさくやひめのみこと	安産の神 木の花神
子守勝手神社 (足代長手)	玉依姫命 伊弉諾尊 伊弉册尊	たまよりひめのみこと いざなぎのみこと いざなみのみこと	海の神 結婚の神 国堅の神 結婚の神 国堅の神
谷的三所神社 (足代中峰)	速秋津彦命 速秋津彦命 瀬織津姫命	はやあきつひめのみこと はやあきつひめのみこと せおりつひめのみこと	水戸の神 女神 水戸の神 男神 祓の神 水神 災厄祓除
船戸神社 (足代笠梅)	猿田彦命	さるたひこのみこと	導きの命 交通安全
貴船神社 (足代中屋)	高麗神 磐長姫命	たかおかみのかみ いわながひめのみこと	雨の神 祈雨止雨 かんがいの神 寿命長久の神
山神社 (足代百々路)	大山祇命	おおやまぎのみこと	山の神
杉尾神社 (足代台)	大国玉命	おおくにたまのみこと	土地の神
天戸神社 (昼間光明寺)	高皇産靈尊 豊磐間戸命 櫛磐間戸命	たかみむすびのみこと とよいわまどのみこと くしいわまどのみこと	司令神 最高神 征服や統治の神 門守神 門守神
天神社 (昼間天神)	菅原神	すがはらのかみ	学問の神
奥森神社 (昼間原)	於久山積神	おくやまつみのかみ	奥の山を掌る神
瀧宮神社 (昼間土井)	素戔嗚尊	すさのおのみこと	海の神
若宮神社 (昼間新町)	神淳名川耳尊(綏靖天皇)	かむぬなかわみのみこと	皇祖の神
熊野三所神社 (昼間敷地)	速玉男神 伊弉册尊 事解男神	はやたまおのかみ いざなみのみこと ことさかおのかみ	縁切りの神 結婚の神 国堅の神 悪縁消除の神 事または言の神

平成24年歌会始のお題と詠進歌の詠進要領について

◆平成24年歌会始のお題

「岸」と定められました。

お題は「岸」ですが、歌によむ場合は「海岸」、「川岸」のような熟語を使用しても差し支えありません。

◆詠進歌の詠進要領

1 詠進歌は、お題を詠み込んだ自作の短歌で一人一首とし、未発表のものに限ります。

2 書式は、半紙（習字用の半紙）を横長に用い、右半分にお題と短歌、左半分に郵便番号、住所、電話番号、氏名（本名、ふりがなつき）、生年月日及び職業（なるべく具体的に）を縦書きで書いてください（書式図参照）。無職の場合は、「無職」と書いてください（以前に職業に就いたことがある場合には、なるべく元の職業を書いてください）。なお、主婦の場合は、単に「主婦」と書いても差し支えありません。

3 用紙は、半紙とし、記載事項は全て毛筆で自書してください。ただし、海外から詠進する場合は、用紙は随意（ただし、半紙サイズ24cm×33cmの横長）とし、毛筆でなくても差し支えありません。

4 病気または身体障害のため毛筆にて自書することができない場合は次によることができます。

ア 代筆（墨書）による。代筆の理由、代筆者の住所及び氏名を別紙に書いて詠進歌に添えてください。

イ 本人がワープロやパソコンなどを使用して印字する。この場合、これらの機器を使用した理由を別紙に書いて詠進歌に添えてください。

ウ 視覚障害の方は、点字で詠進しても差し支えありません。

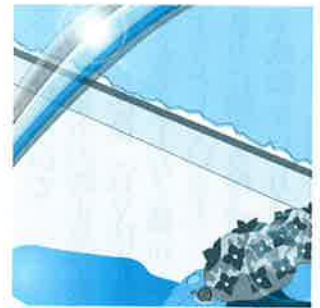

書式図（横長）

お題 ○	〒 住 所
○	電話番号
○	職 業
○	氏 名
○	ふりがな
○	生 年 月 日

◆注意事項

次の場合には、詠進歌は失格となります。

1 お題を詠み込んでいない場合・短歌の定型でないものまた用紙が縦長の場合

2 一人で二首以上詠進した場合や毛筆でない場合

3 詠進歌が既に発表された短歌と同一または著しく類似した短歌である場合

4 詠進歌を歌会始の行われる以前に、新聞、雑誌その他の出版物、年賀状等により発表した場合

5 詠進要領の4に記した代筆の理由書を添えた場合を除き、同筆と認められるすべての詠進歌

6 住所、氏名、生年月日、職業を書いていないものその他この詠進要領によらない場合

◆詠進の期間

お題発表の日から9月30日までとし、郵送の場合は、消印が9月30日までのものを有効とします。

◆郵送の宛先

〒1000-8111 宮内庁」とし、封筒に「詠進歌」と書き添えてください。詠進歌は、小さく折って封入して差し支えありません。

▽疑問がある場合には、直接、宮内庁式部職あてに、郵便番号、住所、氏名を書き、返信用切手をはった封筒を添えて、9月20日までに問い合わせてください。

▽また、宮内庁ホームページ

(<http://www.kunaicho.go.jp/>)を参照ください。

宮内庁

東みよしマスターズ陸上チーム

いつも元気！
ずっと現役！

35歳以上なら、誰でも参加できます。

思った時がはじめ時！ 高尾 82-2803 まで

寄付

東みよし町社会福祉協議会に対して

・香典返しにかえて金一封
足代 台 横関 晴子様
誠にありがとうございました。

相談

東みよし町合同相談

毎月、第1・第3金曜日と第2・第4木曜日に合同相談を行います。どちらの会場でもご利用できますので、お気軽にご相談ください。

【三加茂会場】

・期日 7月1日(金)、15日(金)
・時間 13時～16時
・場所 町社会福祉協議会会議室
【三好会場】

・期日 7月14日(木)、28日(木)
・時間 10時～12時
・場所 東みよし町ふれあい健康館
※お問い合わせ先
東みよし町社会福祉協議会
(☎82-6309)

みよし広域連合法律相談

毎月第1・第3金曜日(祝日は除く)に法律相談を行います。相談は完全予約制です。事前に予約してください。

・日時 6月17日(金)、7月1日(金)
13時～16時

・場所 みよし広域連合
※お問い合わせ先
みよし広域連合事務局
(☎72-5121)

徳島西部ライフサポートセンター

定例相談

・弁護士による法律相談 第1火曜日
・保険金融相談 第2木曜日
・無料職業紹介所 出張労働相談
第3木曜日
・ニート支援出張相談 第4金曜日
以上はいずれも予約が必要です。
一般相談

火～土曜日 10時～17時

※お問い合わせ先

徳島西部ライフサポートセンター
(☎72-8611)

ご存じですか?

労働保険の年度更新

本年度の労働保険の年度更新につきまして、6月1日から7月11日までとなっております。

平成22年度分の確定保険料と、平成23年度分の概算保険料の申告・納付手続を、「労働保険確定・概算保険料申告書」により7月11日(月)までに行っていたいただきますようお願いいたします。

※お問い合わせ先
徳島労働局労働保険徴収室
(☎088-652-9143)

保護命令手続について

配偶者からの暴力の防止及び被害者の保護に関する法律(DV防止法)が施行されてからまもなく満10年の節目を迎えようとしています。

配偶者暴力に関する保護命令制度を利用し、平成22年12月までに裁判所に申し立てられた保護命令事件の件数は約2万3100件であり、発令された事件は約1万8300件です。

保護命令手続は、申し立てが容易で、発令までの期間が短い利用しやすい手続であり、違反には刑事罰が設けられています。

保護命令手続全般についての詳細は、裁判所ウェブサイト
(<http://www.courts.go.jp/>)からも閲覧することができますので、どうぞご利用ください。

※お問い合わせ先
徳島地方裁判所事務局総務課
(☎088-603-0111)

国の教育ローン
(日本政策金融公庫 国民生活事業)
高校、大学等への入学・在学中に関する費用を対象とした公的な融資制度です。

・融資額
学生・生徒1人あたり300万円以内
・利率 年2・85%
(母子家庭の方は年2・45%)
(固定利率 平成23年5月10日現在)
・返済期間 15年以内
(交通遺児家庭または母子家庭の方に
ついては18年以内)

・お使いみち 入学金、授業料、教科書代、アパート、マンシヨンの敷金・家賃
・保証 (財)教育資金融資保証基金
(連帯保証人による保証も可能)

※お問い合わせ先
「国の教育ローン」コールセンター
ナビダイヤル(☎0570-0008-656)
または(☎03-5321-8656)

はじめました プロの手洗い

洗車大作戦

車だってピカピカがうれしいんだ!

OASからできる
タイヤワックス
プロ整備士点検
ガラス油膜取り
無料特典付

夜7時まで営業! 仕事帰りに
ぜひお立ち寄りください。

機械洗車と輝きが違う!ぜひ一度体験してください。

料金表(円)	小型車	中型車	大型車
手洗シャンプー洗車	2000	2500	3000
手洗撥水洗車	2500	3000	3500
手がけワックス(洗車含)	5000	6000	7000
ポリマー加工(洗車含)	15000	20000	25000
ルームクリーニング	800	1000	1200

代車をご用意致します(引取納車は不可) 汚れが酷いお車は追加料金を頂く場合があります。

Enjoy Car Life
Joyon OAS 0883-72-0001
Ohnishi Auto Stage
OAS池田店 大西自動車
〒778-0020 池田町津海端1313-1
営業時間 AM9:00~PM7:00 日曜定休



町立図書館より

6月・7月の休館日

(毎週月・火曜日、祝日)

▽定休日

6月13日・14日・20日・21日・27日・28日

7月4日・5日

▽蔵書点検日 6月30日

■新着図書を紹介(一部)

▽一般図書

・花の鎖

著者 湊かなえ

・県庁おもてなし課 著者 有川 浩

・尾木ママの「しからない♥」子育て

主婦と生活社

▽児童図書

・大きな運動席図鑑

・みんなの論語塾

▽絵本

・ピロッドのうさぎ

・雪わたり



■おはなし会(今後の予定)

▽6月のおはなし会

・実施日 6月11日(土)、25日(土)

▽7月のおはなし会

・実施日 7月9日(土)

・時間 10時30分～11時10分

・場所 町立図書館

※お問い合わせ先

東みよし町立図書館

(☎82-1150)



つくしんぼより

(みかも保育所子育て支援センター)

■今後の予定(参加料 無料)

・実施日

6月14日(火) 園庭開放

21日(火) 園庭開放

28日(火) 笹飾りを作るう、身体計測

7月5日(火) 園庭開放

・時間 9時30分～11時

・場所 みかも保育所

▽水筒(湯茶)をご持参ください。

▽育児相談を実施しています。

月々金曜日 10時～15時

※お問い合わせ先

東みよし町立みかも保育所

(☎82-2145)



募集案内

■障害者職業訓練生の募集

兵庫県伊丹市にある国立県営兵庫障害者職業能力開発校では、10月入校の職業訓練生を募集します。

・募集対象者 身体障害者

・募集科目・募集定員

オフィスワーク事務科後期生15人

・受付期間 6月20日～7月19日

・選考日 8月2日

▽授業料は無料です。(教科書代等は自己負担) 校内に寮設備があります。

▽詳しくは左記またはハローワーク三好にお問い合わせください。

※お問い合わせ先

兵庫障害者職業能力開発校

(☎072-782-3210)

■放送大学10月生の募集

放送大学では、平成23年度第2学期(10月入学)の学生を募集中です。

放送大学はテレビ等の放送を利用して授業を行う通信制の大学です。

心理学・福祉・経済・歴史・文学・自然科学など、幅広い分野を学べます。

・出願期間 8月31日まで

▽資料を無料で差し上げています。

▽放送大学HPでも受け付けています。

※資料ご請求・お問い合わせ先

放送大学徳島学習センター

(☎088-602-0151)



開催案内

■古着を使って利・細工の教室

〜ブラウス作り〜

・日時 6月23日(木) 10時～

・場所 リサイクルプラザ

・定員 15人程度

・参加費 500円

・準備物 薄手の着物生地

▽必ず前日までにお申し込みください。

▽お弁当をご持参ください。

▽途中参加はできません。開始5分前までに受け付けを済ませてください。

▽定員に達した時点で、受け付けを締め切らせていただきます。

※お申し込み・お問い合わせ先

リサイクルプラザ(☎74-1160)

■伝統芸能講演&公演

〜講師 岡 秀昭(娯茶平連長)〜

第1部 伝統芸能講演

「伝統の業」阿波踊り

第2部 伝統芸能公演

阿波踊り実演 娯茶平

第12回

「増川ホテルまつり」のご案内

増川小学校休校以来、地域振興の一環として取り組んでまいりました増川ホテルまつりも今回で、第12回目となりました。皆様方のご協力によりまして、地域の自然を活かしたイベントが本年も盛大に開催できますことに、会員一同感謝をいたしております。

イベント内容については、左記のとおりですので、町民の方の多数のご来場をお待ちしております。

また、駐車場が少ないため、お車等乗り合わせてご来場ください。

なお、夜間のため懐中電灯をお持ちください。

○実施日 6月18日(土)

○時間 13時～22時 ※雨天決行

○イベント内容

・15時～あめごつかみどり大会

※中学生以下、事前にお申し込みください。

・16時～各種バザー、地元特産品販売(焼き鳥、おでん、ワラビ漬け、木炭、しいたけ原木等)

増川の活性化を考える会 会員一同

※お申し込み・お問い合わせ先

東みよし町産業課

(☎79-5345)

(☎79-5345)

(☎79-5345)

(☎79-5345)

(☎79-5345)

(☎79-5345)

(☎79-5345)

(☎79-5345)

(☎79-5345)

(☎79-5345)

(☎79-5345)

(☎79-5345)

(☎79-5345)



高齢者への生活状況確認業務 調印式



4月26日(火)、西庄地区に在住される介護保険認定を受けていない方で65歳以上の独居、70歳以上の高齢者世帯の方の安否確認を目的とした「高齢者への生活状況確認業務」を郵便事業株式会社四国支社に委託しました。

平成23年5月中旬から本年度末までの11ヶ月間、対象の方を毎月1回訪問します。

徳島県での同業務は始めてで、四国内の市町村では4番目です。

とくしま森とみどりの会 「緑の募金」還元金事業



とくしま森とみどりの会東みよし支部は、平成22年度「緑の募金」還元金事業として、二千年橋北詰に地元三好産スギ材で作られたベンチを設置、水の丸運動公園に新設された観光拠点施設「夢里庵」周辺に、紅白のサザンカ苗を植樹しました。

とくしま森とみどりの会では、みなさまから寄せられた「緑の募金」の還元金を東みよし町の緑化に役立てています。今年も自治会等を通じて「緑の募金」活動を行いますので、ぜひご協力をお願い致します。

隔週土曜日、皮膚科外来しております。 肌のトラブルでお困りの方 お気軽にご相談ください。



たばこをやめたいけどやめられない…
禁煙外来あります。ご相談下さい



日本医療機能評価機構認定病院

病気の予防と早期発見を。各種検査・検診受付中です！

【検査】MRI・CT・胃カメラ(鼻からできます)・血液サラサラ

【検診】乳ガン・人間ドック・企業検診・一般検診

地域社会の皆様から信頼され、皆様に共感を得られる病院に



医療法人 静可会

三加茂 田中病院

TEL 0883-82-3700(代)

779-4701 三好郡東みよし町加茂1883-4 <http://www.mikamotanakahp.ecnet.jp/>





起震車の機能

- 地震体験
 - (1) 体験できる震度
震度2、3、4、5弱、5強、6弱、6強、7の8種類
 - (2) 前後、左右、並びに上下3方向に震動
 - (3) 再現できる地震は、関東大地震、〈想定〉南海地震、〈想定〉東南海・南海地震など10種類
- 地震体験以外の活用
 - (1) 地震映像と連動した緊急地震速報訓練
 - (2) 積載機器による消火体験や煙避難体験

起震車による地震体験

5月8日(日)、円福寺、北村一心会、北村西の自主防災会において起震車による地震体験が行われました。

起震車は模擬的に地震と同じような揺れを起こし、揺れる中での行動の困難さなどを体験する事ができます。

地震は、火災などの二次災害をはじめ、山間部が多い東みよし町においては、土砂災害による被害が発生する可能性もあります。

地震を防ぐ事はできませんが、個人や地域で日頃から地震に対する備えを十分にすることが重要です。

家族で避難場所や避難経路を日頃から確認するとともに、各地域で実施される自主防災訓練などに積極的に参加して、災害発生時の行動について学びましょう。



起震車の貸し出しは、市町村、消防(局)本部に対し行われ、貸し出し費用は、町の負担となっております。起震車の貸し出しを希望される自主防災組織の方は、東みよし町総務課(☎82-6303)まで、ご相談ください。

NTT docomo

明日は、燃えるごみの日でございます。

お忘れなく。

東みよし町も対応しています!



ひつじのしつぽん*



*本広告の内容は2011年5月20日現在のものです。

手のひらに、明日をのせて。 広告

あなたの街のクリーンカレンダー



Menu▶メニューリスト▶
四国メニュー▶タウン情報/行政▶
53cal(ゴミカレ)四国
iモード情報料:無料
提供:テクノシステム株式会社



53cal(ゴミカレ)は、あなたの街のごみ収集日をお知らせする情報料無料*のサービスです。前日夕方か当日の朝にインフォメーションでごみ収集日のお知らせをお届けします。
*別途/パケット通信料がかかります。

ケータイがあなたの毎日をちょっとサポート。

iコンシェル 月額使用料/210円(税込)*

*「iコンシェル」のご利用にあたっては、別途「ケータイデータお預かりサービス」のご契約が必要となります。「ケータイデータお預かりサービス」の月額使用料105円(税込)を含みます。
※別途/パケット通信料がかかります。※利用頻度などにより、パケット通信料が高額になる場合がありますので、「パケ・ホーダイ ダブル」などの1モードパケット定額サービスをご利用ください。※対応機種でのみご利用になります。※ご利用には所定の設定が必要です。

iコンシェルについてのお問い合わせは お近くのドコモショップ または ドコモの携帯電話からは局番なしの151(無料) 一般電話等からは ☎0120-800-000 受付時間/午前9:00~午後8:00(年中無休) ※番号をよくお確かめのうえ、おかけください。尚、一部のIP電話からは接続できない場合があります。

↓加茂の大クスの説明を受ける参加者



24ぐるっとウオークinとくしま

5月15日(日)、東みよし町内で「みんなで歩かんで！24ぐるっとウオークinとくしま」が開催されました。この活動は、「健やか爽やかウオーク日本1800歩いてニッポンを元気に」と題され、全国1800市町村において、展開されています。徳島県では、平成22年1月から平成24年2月までの2年2ヶ月で県内の24市町村を回り、人と環境と健康活力の促進に寄与することを目標に実施しています。

↓資料館を見学する参加者 ↓堤防を歩く参加者



今開催では、町内外の約250人の参加者が三加茂駅前を発着点とし、5キロと10キロの2コースに別れ、「加茂の大クス」、「ぶぶるパークみかも」、「歴史民俗資料館」などの町内の名所を巡りました。参加者は、新緑鮮やかな山あいの景色などを楽しみながら、さわやかな汗を流しました。



東みよし町商工会青年部テント前の様子

四国B級ご当地グルメフェスタ

5月14日(土)、15日(日)の2日間にわたり、香川県の国営讃岐まんのう公園で四国B級ご当地グルメフェスタが開催されました。出店事業者41団体、販売アイテム数50種類の四国史上最大級のB級ご当地グルメイベントとなりました。徳島県からは「とくしまバーガー」など6品がテントに並び、大勢の家族連れらが舌鼓を打ちました。そのうち、東みよし町からは、肉団子の中にそば米汁の具材が入った「そば米三郎だんご」(東みよし町商工会青年部販売)と阿波尾鶏を天ぷらにした「阿波ボーヤ」(吉野川オアシス販売)の2品が出品されました。



←そば米三郎だんご

他社と比べて下さい! きっと満足します。させます。

太陽光発電190棟の実績と信頼

余剰電力 **1.75倍買取制度** 5kWの発電システムで(年間約 **24万円発電**)

国の補助金(1万円/4.8万円) 当社の特別割引(1万円/5.2万円) 5kWの発電システムで(なんと **50万円お得**)

設置費用は発電した電気代でほぼまかなえます。つまり払い終わればの後は収入になります。

お客様の顔を当社ホームページとお話ください。お知り合いやご近所の買もきっとありますよ

Yahoo! Japan Google で「マナベ電機」検索して下さい。
http://www.manabedenki.com

今がチャンス!

無料 シミュレーション・見積り 実施中!

DODEO デオデオマナベ 池田店・貞光店

マナベ電機株式会社 エコ事業部

(エコ事業部)つるぎ町貞光宇大須賀51-1 TEL 0883 62-2017

『ふるさと納税』に寄附をいただきました

河崎 健太郎 様 (兵庫県在住)

広報東みよし5月号 (No.62) に掲載後、ふるさとのために寄附をいただきましたので報告いたします。(平成23年5月末現在) 誠にありがとうございました。いただいた寄附金は、東みよし町のより良いまちづくりのため有効に使わせていただきます。今後ともよろしく願いいたします。

※お問い合わせ先 東みよし町総務課 (☎82-6303)

ご結婚おめでとう

- 三加茂 松浦 佑 (山口) ♡ 吉田 望 (小松島市)
- 三加茂 白川 裕也 (西庄団地) ♡ 畠 愛莉 (香川県高松市)
- 三加茂 竹本 遣士 (広島県福山市) ♡ 曾我部美由起 (北村一心会)
- 三加茂 養學 聰快 (大藤東) ♡ 小川 浩世 (三好市)
- 三加茂 嵯峨 良太 (北村中) ♡ 與羽世 梢 (三好市)
- 三好 大西 剛史 (美濃田) ♡ 谷 恵子 (羽根田)

おくやみもうしあげます

- | | |
|---|--|
| <ul style="list-style-type: none"> ● 三加茂 篠原 忠夫
79才(市) ● 三加茂 三木 君子
83才(山根中) ● 三加茂 白川 勝己
85才(山根中) ● 三加茂 長尾フサエ
103才(江口) ● 三加茂 元木 リウ
104才(加茂山上) ● 三加茂 大塚 淑人
88才(山口) ● 三加茂 川原 利雄
96才(山根東) | <ul style="list-style-type: none"> ● 三加茂 松田 和子
69才(井関) ● 三加茂 横関 昭
83才(台) ● 三加茂 大西 數子
77才(内野) ● 三加茂 大滝 富男
79才(上中屋) ● 三加茂 福永一三六
85才(岸下) |
|---|--|

☆住民登録者で平成23年4月11日から平成23年5月10日までに、住民課(三加茂庁舎・三好庁舎)で受けつけたものを掲載しました。

※お問い合わせ先 東みよし町住民課 (☎82-6360)

人のながれ

(敬称略)

こんにちは 赤ちゃん

- 三加茂 西村 大樹・裕美子 清 楽 (市)
- 三加茂 西田 和弘・友美 歩 夢 (北村東)
- 三加茂 川原 昭弘・奈々 大 和 (原西)
- 三加茂 中村 真人・真妃 陽 真 (西山路)
- 三加茂 石本 良太・聖 萌 花 (北村東)
- 三加茂 三木 康功・未友紀 結 菜 (山路)
- 三好 大久保武始・恵美 祐 (上中屋)
- 三好 木下 智裕・慶子 陽 日 (東羽根田)
- 三好 藤村 卓治・弘 恵 静 空 (ひなたタウン)

ケーブルテレビデジタル11chのデータ放送にも掲載中です。

水を護り、環境保全に貢献するコンサルタント

お気軽に
ご相談
ください

有限会社
環境創成

Save The Earth
KANKYOSOUSEI 地球を救え

HIGASHIMIYOSHI-HIRUMA 573-2 K-tai 090-7751-9658

文化協会だより

さんさん短歌会

季廻り花は咲けども東北を包む冷夢の何時晴れるやら とよめ 武田 春江

円らなる咲き分けの桃庭を占む開花待ちつつ洗い物干す 白川美津子

春風に泳ぎ疲れし五色の鯉風に休めり尾びれたらして 仁尾 玲子

翁逝きさら地となりし理髪店主偲ぶがにスイセンの咲く 藤内千代子

はなびらのふぶく境内に幼子と砂利を掬えば日のぬくみあり 元木 良子

そば種を蒔き終えて見る遠峰に今を盛りの山桜かな 田岡美智子

涅槃会の過去帳の人も手を合わす此岸のわれも共に年を繰る 岩野 昭子

被災地に我が子を探す父のあり唯黙々と泥かき分ける 武田カネ子

ほつほつと膨らみはじめ桜芽の歩み仰げば生きむと思ふ 白川 里井

若き母男の子三人の手がはなれ和服姿で買い物に行く 古林 幸子

遅雪も消えて百花の咲き初むる花に癒さるるさびしき世相 藤本カズエ

野も山もしだれ桜の木屋平白い神さま花にうずまる 篠原 光子

おいしかったといつも笑顔で食べるしに文乃菓立ちて広き食卓 上田ちえこ

非行少年を生まない社会づくりの推進

少年非行の背景

- 少年自身の規範意識の低下とコミュニケーション能力の不足
- 少年の規範意識の醸成を担ってきた家庭や地域社会の教育機能の低下
- 少年が自分の居場所を見いだせず、孤立し、あるいは疎外感を抱いている状態

少年が規範意識の向上、社会との絆の強化を推進

～少年に手を差し伸べる立ち直し支援活動～

「待ち受け型」から「出前型」へ

少年や家族からのSOSを待つのではなく、警察から問題を抱えていると思われる少年や保護者に対して、積極的に連絡を取り、関係機関やボランティア等とも連携し、立ち直りを支援します。

(立ち直し支援活動の例)○継続的な連絡、訪問を通じた悩み事等の指導・助言○関係機関・団体と連携した就学就労支援
○学習支援、スポーツ大会、料理教室、清掃活動等居場所づくり 三好警察署生活安全課 (☎72-0110)

ふれあいの会 入会受付中

入会時のみ

入会金 **10,000円**

※年会費・掛け金などは一切必要ありません。

会員様ご優待特典多数ございます。
詳しい内容はお問い合わせください。

— 通夜・葬儀・法要 —

■ 有限会社 県西企画
東みよし町昼間1185-1

■ 県西セレモニーホール
東みよし町定代463-1

お問い合わせはこちら

0883-79-2020

※事前相談も承ります

お詫び

先般、新聞等で報道されましたように、本町職員による公金横領事件が発生いたしました。

町行政に携わる公務員としてあるまじき言語道断の行為であり、町政への信頼を著しく失墜させたことは遺憾極まりなく、このような不祥事を未然に防ぐことができなかったこと、また住民皆様に多大なご心配とご迷惑をおかけいたしましたことに町政の最高責任者として心からお詫びを申し上げます。

今後は、このようなことが二度と起こらないよう、公金管理のチェック体制の強化を行うとともに、公務員倫理及びコンプライアンスの確立等、管理職以下全職員の意識改革を徹底し、不祥事の再発防止に努め、一日も早く住民皆様の信頼を回復すべく全力を傾注してまいりたいと思っておりますので、皆様にも格段のご指導、ご鞭撻を賜りますよう、よろしくお願いいたします。

本当に、申し訳ございませんでした。

東みよし町長 川原 義朗

6月は町県民税（第1期・全期）の納付月です。
 納め忘れのないようご注意ください。
今月の納税：納期限（口座振替日）は、6月30日（木）です。
 お問い合わせ：東みよし町税務課 ☎(0883) 82-6304



町民ギャラリー

ステンレスの大きな丸い筒（直径40cm）が手に入り、嬉しくて嵐絞りをしました。簡単な技法ですが高さ80cmの丸い藍液（灰汁発酵建）に筒がすっぽりと浸かり、一番好きな色になりました。天然藍はその日の天候や温度で、色が変わります。2年経ち捨てようかなと思っていた藍液だけに、この色の感動は忘れられません。藍の模様を活かすためシンプルなバックにしました。

愛菜会 近藤 美佐子

休日夜間医療当番 ケーブルテレビデジタル11chのデータ放送にも掲載しています。

日	曜	医院名	電話
6/15	水	安宅循環器内科	池田 72-6300
16	木	三加茂田中病院	三加茂 82-3700
17	金	岸野医院	三野 77-2001
18	土	田岡医院	池田 72-5551
19	日	三加茂田中病院	三加茂 82-3700
20	月	松浦医院	加茂 82-2309
21	火	村山内科	池田 72-2110
22	水	三野田中病院	三野 77-2300
23	木	三加茂田中病院	三加茂 82-3700
24	金	三木病院	三野 77-3900
25	土	三加茂田中病院	三加茂 82-3700
26	日	三野田中病院	三野 77-2300
27	月	宮佐医院	池田 72-0149
28	火	北條病院	池田 72-0007
29	水	藤内整形外科病院	三加茂 82-3677

日	曜	医院名	電話
30	木	三加茂田中病院	三加茂 82-3700
7/1	金	川原医院	三加茂 82-2009
2	土	浜クリニック	池田 72-0667
3	日	北條病院	池田 72-0007
4	月	さんさん医院	三加茂 82-5410
5	火	浜クリニック	池田 72-0667
6	水	山下医院	三好 79-2005
7	木	三加茂田中病院	三加茂 82-3700
8	金	田岡医院	池田 72-5551
9	土	北條病院	池田 72-0007
10	日	藤内整形外科病院	三加茂 82-3677
11	月	上田医院	三好 79-2004
12	火	山城診療所	山城 86-3230
13	水	安宅循環器内科	池田 72-6300
14	木	三加茂田中病院	三加茂 82-3700

☆夜間当番（午後5時～当日午後11時）
 ☆休日当番（午前9時～当日午後11時）
 ・消防本部（☎76-5118）・東消防署（☎79-2195）

☆午後11時以降は、次の医療機関
 （三好病院 ☎72-1131・三野病院 ☎77-2323
 三加茂田中病院 ☎82-3700）のいずれかで受診してください。
 ※変更する場合がありますので、あらかじめご確認下さい。
 ※休日・夜間の病気に対しては、できる限り当番医をご利用ください。

徳島県西部地区小児救急医療体制

医療機関名	月	火	水	木	金	土	日
つるぎ町立半田病院（0883-64-3145）	○				○	○	○
徳島県立三好病院（0883-72-1131）		※	■	※			

○：小児科医が対応します。
 ※：まず救急当直医が対応し、入院を必要とする等の場合は、小児科医を呼び出します。
 ■：救急当直医のみの対応となります。
 （注）日曜日は9:00から翌日9:00まで。それ以外は、18:00から翌日9:00まで。