



広報

# 東みよし

No.43



関西学院大学の学生による民俗学研究調査【2回目】（増川笑楽耕でのそば打ち体験）

= 町の人口 =

男	7,542人	(-3)
女	8,326人	(-11)
人口	15,868人	(-14)
世帯数	5,983	(+1)

(平成21年9月1日現在)

～元気・交流・未来へ

ふるさと東みよし町～

2009年 **10月号**

# 平成20年度決算の概要を お知らせします

平成20年度の東みよし町一般会計と特別会計の決算がまとまり、9月議会において認定されました。

## 一般会計歳入

町民税や固定資産税など町民の皆様に納めていただいた町税【前年度比0・2%増】は、13億3622

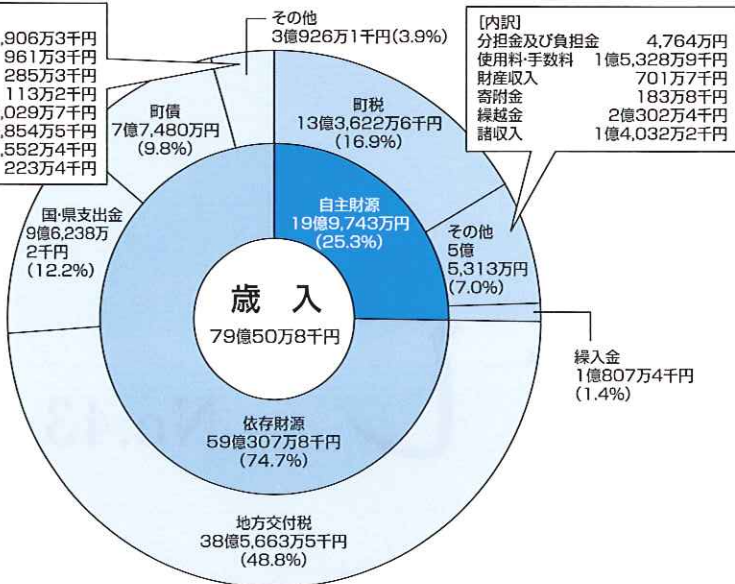

万6千円、歳入全体の総額では1億8243万1千円増の79億50万8千円となりました。平成19年度から平成23年度まで、事業費の一部を国から補助金を受けて行う「まちづくり交付金事業（町道改良や防災設備等の整備）」や「増川笑楽耕（宿泊施設等）整備事業」

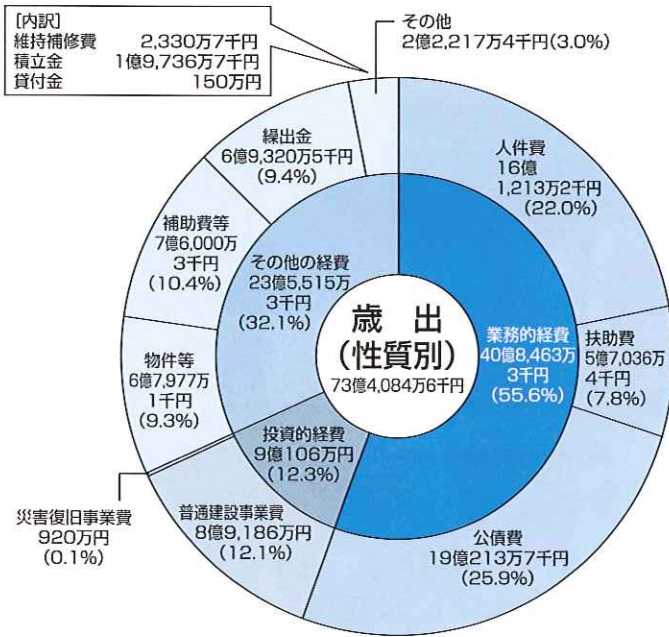

## 一般会計歳出

歳出全体の総額は前年度より1億7420万7千円減の73億4084万6千円となりました。

などの大型事業に伴い、借金にあたる町債【前年度比31・6%増】を発行したほか、地方が自主的・主体的に行う活性化施策に必要な経費に対して配分された地方再生対策費により、地方交付税【前年度比5・1%増】が増加するなど、国や県からの交付や借入れによる依存財源【前年度比5・2%】が増加したことが主な要因となっています。

議会費	7,236万2千円	土木費	7億8,110万4千円
総務費	11億2,119万7千円	消防費	2億7,366万8千円
民生費	16億5,514万5千円	教育費	5億6,682万5千円
衛生費	4億4,992万8千円	災害復旧費	920万円
農林水産費	3億4,519万9千円	公債費	19億2,137万7千円
商工費	1億6,408万1千円	合計	73億4,084万6千円

歳出の内訳を経費の経済的性質に着目した性質別に分類すると、職員給与などにあたる人件費【前年度比5・7%減】、委託料や消耗品の購入など一般事務の経費である物件費【前年度比18・1%減】が、給与カットや内部経費の節約・削減によって、前年度に引き続き大きく減少しました。また、町が発行した町債（借金）の返済に充てる公債費【前年度比5・2%減】も平成19年度がピークであり、平成20年度は大きく減少しました。一方、普通建設事業費【前年度比34・8%増】は「まちづくり交付金事業」などの大型事業に伴って大きく増加しており、普通建設事業費については、今後も「まちづくり交付金事業」や「地域情報化推進事業（CATV等の整備）」、国が決定した「経済危機対策」に伴う事業によって増加することが予測されます。

経費の使途に着目した目的別分類では、社会福祉・老人福祉・児童福祉などに使われた民生費【前年度比4・1%増】、増川笑楽耕整備などの観光や商業・公園などに使われた商工費【前年度比35・1%増】、町道改良などに使われた土木費【前年度比53・6%】が増加したほかは、ほぼ横ばいか減少しています。

なお、歳入と歳出を差し引きした5億5966万2千円（うち3億7649万1千円は繰越事業に伴う財源）は繰越金として平成21年度の歳入に計上されることになります。

## 特別会計

町の会計は複雑化しており、会計経理をわかりやすくするためにその例外を認め、条例により国民健康保険等6会計を特別会計として、また企業会計として水道事業会計を一般会計から分離して別に会計経理を行っています。

	歳入	歳出	差引
国民健康保険事業	14億3,177万円	12億1,455万3千円	2億1,721万7千円
老人保健事業	2億3,753万6千円	2億3,753万6千円	0円
簡易水道事業	1億2,059万8千円	9,475万6千円	2,584万2千円
公共下水道事業	3億6,247万6千円	3億5,714万1千円	533万6千円
後期高齢者医療事業	1億3,849万9千円	1億3,713万4千円	136万5千円
三加茂財産区	43万8千円	43万8千円	0円

水道事業	収益的収支	1億4,552万3千円	1億4,868万6千円	△316万3千円
	資本的収支	2,440万円	7,939万6千円	△5,499万6千円
計		1億6,992万3千円	2億2,808万2千円	△5,815万9千円

※水道事業資本的収支の歳出には、実質的な収支を伴わない減価償却費5,597万6千円が含まれています。

## 健全化判断比率・資金不足比率

「地方公共団体の財政の健全化に関する法律」により算定した、平成20年度決算に基づく健全化判断比率及び資金不足比率の結果は、次のとおりとなりました。

この健全化判断比率により、自治体財政の状況は①財政が比較的健全な自治体、②早期の財政健全化が必要な自治体、③財政の再生が必要な自治体の3つに区分され、早期健全化基準を超えるると財政再生計画の策定などを求められることとなります。また、資金不足比率により、公営企業の経営状況は①経営が比較的健全な公営企業、②早期の経営健全化が必要な公営企業の2つに区分され、経営健全化基準を超えるると経営健全化計画の策定などを求められることとなります。

資金不足比率	平成19年度	平成20年度	経営健全化基準
水道事業	—	—	20.0%
簡易水道事業	—	—	20.0%
公共下水道事業	—	—	20.0%

健全化判断比率	平成19年度	平成20年度	経営健全化基準
実質赤字比率	—	—	14.78%
連結実施赤字比率	—	—	19.78%
実質公債費比率	19.9%	19.2%	25.0%
将来負担比率	124.1%	117.6%	350.0%

※赤字、資金不足でないため算定されない指標は「—」となっています。



### ○資金不足比率

東みよし町の経営する公営企業（水道事業、簡易水道事業、公共下水道事業）の資金不足額が、各公営企業の標準的な年間収入の何%であるかを表したものです。

水道事業は収支では赤字となっていますが、健全化法では貸借対照表の流動負債（1年以内に支払いを要する負債）が流動資産（1年以内に資金化される資産）を上回る額をもって資金不足額とします。東みよし町において資金不足が生じた公営企業はなく、資金不足比率は算定されません。

### ○実質赤字比率

一般会計の赤字額が東みよし町の標準的な年間収入の何%であるかを表したものです。東みよし町の一般会計は黒字ですので、実質赤字比率は算定されません。

### ○連結実質赤字比率

東みよし町の全ての会計の赤字額及び資金不足額が町の標準的な年間収入の何%であるかを表したものです。東みよし町は赤字や資金不足がありませんので、連結実質赤字比率は算定されません。

## ○実質公債費比率

町債（借金）等の返済額が東みよし町の標準的な年間収入の何%であるかを3カ年平均で表したものです。町債（借金）の返済が平成19年度にピークを迎え、減少傾向にあります。そのため、前年度の19.9%から19.2%に改善されましたが、実質公債費比率は18.0%未満が望ましいとされているため、給与カットなどにより捻出されたお金を繰上償還に充てることで、町債の返済額を減らすよう努めています。

## ○将来負担比率

町債の残高、北岸用水や広域連合（ごみ処理施設）等の負債、職員の退職手当など、東みよし町が将来負担する見込の額が、東みよし町の標準的な年間収入の何年分に相当するかを表したものです。

町債の平成20年度末残高は、繰上償還など将来負担軽減のための施策によって、前年度から9億430万1千5千円減の11億430万4千2千円（そのうち83億955万2千円は国の都合や取り決めによって発行した借金であり、後年度に補てんされる見込み）となっております。東みよし町の比率は前年度の124.1%から117.6%へと大きく改善されました。

今後とも町債の繰上償還や町債の返済などに向けた積み立てを行うこと、将来負担の軽減に努めていきます。

# こくねんニュース

国民年金の給付には、3種類の基礎年金があります。

	受けられる条件	受けられる額
老齢基礎年金	<p><b>65歳から一生涯支給の終身年金</b> 原則として65歳から受給となります。 希望により60歳から減額された年金の繰上げ支給や、66歳から70歳までの希望する年齢から増額された年金の繰下げ支給を請求できます。</p> <p><b>一定の保険料を納めていることが必要です</b> 国民年金保険料を納めた期間等や厚生年金、共済組合の加入期間を合計して<b>25年間以上</b>あることが必要です。</p>	<p>満額 792,100 円(平成21年度・年額) ▽40年間(20歳から60歳までの全額納付の場合)</p> 
障害基礎年金	<p><b>病気やけがで障害が残ったとき</b></p> <p>① 国民年金加入中(または加入していた方が日本国内居住の60歳以上65歳未満のとき)に初診日(初めて医師の診断を受けた日)のある病気やけがで、初診日から1年6カ月経過したときまたは、その期間内に症状が固定したときに請求できます。</p> <p>② 20歳になる前に初診日のある病気やけがで障害者になったとき(初診日から1年6カ月後が20歳前のときは、20歳になったとき)に請求できます。</p> <p><b>次の両方の条件を満たすことが必要です</b></p> <p>① 障害の等級が国民年金法による1級、2級の障害の状態であること。▽身体障害者手帳の障害等級とは異なります。</p> <p>② 初診日の属する月の前々月までの保険料納付期間や免除期間などが、加入すべき期間の3分の2以上であること。(初診日が平成28年4月1日前の場合は、初診日の属する前々月までの直近の1年間の保険料納付または免除が必要です。ただし、初診日において65歳未満であること。) ▽初診日が、20歳前のときは納付の条件はありません。</p>	<p>1級 990,100 円(平成21年度・年額) 2級 792,100 円(平成21年度・年額)</p> <p>生計を維持された18歳到達年度の末日まで(ただし、障害の状態が1・2級の子は20歳の誕生日の前日まで)の子がいるときは次の額が加算されます。</p> <p>2人目まで 1人につき 227,900 円 3人目から 1人につき 75,900 円</p> 
遺族基礎年金	<p><b>一家の支えにもしものことがあったとき</b> 国民年金に加入している方または加入していた方が死亡したときに、その方に生計を維持されていた「子のある妻」または「子」に支給されます。</p> <p>▽「子」とは、18歳到達年度の末日まで(ただし、障害の状態が1・2級の子は20歳の誕生日の前日まで)の子をさします。そのため支給されるのは、子が18歳になった後の最初の3月分までです。</p> <p><b>次の両方の条件を満たすことが必要です</b></p> <p>① 請求できる遺族(子のある妻、または子)であること。 ② 死亡日に属する月の前々月までの保険料納付期間や免除期間などが、加入すべき期間の3分の2以上であること。(死亡日が28年4月1日前の場合は、死亡日の属する前々月までの直近の1年間の保険料納付または免除が必要です。ただし死亡日において65歳未満であること。)</p>	<p><b>妻が受けるとき</b> 1,020,000 円(子1人分加算額含) (平成21年度・年額)</p> <p><b>子が受けるとき</b> 792,100 円(平成21年度・年額)</p> <p>生計を維持された18歳到達年度の末日まで(ただし、障害の状態が1・2級の子は20歳の誕生日の前日まで)の子がいるときは次の額が加算されます。</p> <p>2人目まで 1人につき 227,900 円 3人目から 1人につき 75,900 円</p>

※お問い合わせ先 阿波半田社会保険事務所(☎0883-64-3128)

# 見つけよう、あなたの わたしの いいところ

ある保護者会の席で…

[徳島県社会人権教育資料より]

司会「では、自己紹介をかねて、自分のいいところを話してくださいね。」



「わたしは、性格が明るくて、小さなことでよくよしないところがいいところかしら…。」



「わたしは、料理が得意です。子どもがいつも『おいしい、おいしい』って、食べてくれるんですよ。」



「わたしは、子どもの話をよく聞くように心がけています。子どもとの会話って楽しいですね。」



「自分のいいところねえ…思いつかないわ…」



「**さん**は、細かいところによく気がつくし、町内会の活動も熱心にやってくれていますよね。」



「えっ、そうかしら…ありがとうございます。」

☆自分自身を見つめてみましょう。

☆自分のいいところを見つけてみましょう。

☆新たな気づきはありましたか。

- ・自分の「いいところ」をみつけることは、自分の個性に気づき、自分を大切にしたい気持ち育てます。また、このことが、人を大切にしようとする気持ちにつながるのではないのでしょうか。
- ・身近な人たちの「いいところ」もみつけてみましょう。相手の「いいところ」を見つけたり、励ましたりすることによって、相手の存在を認め、豊かな人間関係を築くことができます。

※お問い合わせ先 東みよし町教育委員会生涯学習課 (☎79-3217)

11月1日から電力買取額**2倍!**  
**夢の光熱費ゼロ住宅**  
設置費用も約10年で元が取れます!  
条件により結果は異なります。ぜひご相談下さい。

設置例：K様邸（中庄）  
太陽光発電がぐっと身近になりました!

国の補助金  
**7万円/KW**

+

電力買取額  
**2倍にUP!**

設置プラン&お見積もり無料  
お悩みのあなたも  
今がチャンスです  
お電話ください!

**☎ 82-3149**

シャープ太陽光発電システム サンビスタ取扱特約店

**タルミ**  
株式会社  
SUNVISTA  
東みよし町加茂2657-1

二階経済産業相は、家庭の太陽光発電で余った電力を現在の2倍の価格で電力会社が買い取る新制度を11月1日から始めると発表した。買い取り価格は1キロワット時あたり48円。電力会社と契約すれば10年間同じ買取価格となる。（八月二十五日）

太陽光発電でCO<sub>2</sub>が減らせるなんて。みんなではじめなきゃ!

地方公務員法第58条の2の定めにより、地方公共団体の職員の任用、給与、服務や勤務条件など、人事行政の運営状況について公表することが義務付けられています。

東みよし町におきましても、東みよし町人事行政の運営等の状況の公表に関する条例（平成21年条例第2号）に基づき、平成20年度の概要を公表します。

(4) 職員の初任給の状況（平成20年4月1日現在）

区分	給料削減後	給料削減前	
一般行政職	高校卒	135,897円	140,100円
	短大卒	145,306円	149,800円
	大学卒	167,034円	172,200円

(5) 特別職の報酬等の状況（平成20年4月1日現在）

区分	給料削減後	給料削減前	期末手当支給割合
町長	668,700円	743,000円	6月期 1.60月
副町長	565,250円	595,000円	12月期 1.75月
教育長	522,500円	550,000円	計 3.35月

### 3. 職員の勤務時間その他の勤務条件の状況

(1) 職員の勤務時間（標準的なもの）

（平成20年4月1日現在）

1週間の勤務時間	始業時間	終業時間	休息时间	週休日
40時間	8時30分	17時15分	12時15分～13時00分	土曜日及び日曜日

(2) 休暇等

（平成20年4月1日現在）

区分	内 容	
年次有給休暇	・1暦年ごとに20日とし、20日を超えない範囲内の残日数を繰り越すことができる。	
病気休暇	・負傷又は疾病のため療養を要する場合、必要と認められる期間（180日を超えることはできない） 本年度取得者12名（7日以上診断書を有する者）	
主な特別休暇	結婚休暇	・その都度必要と認める期間。ただし、7日を超えることはできない。
	出産休暇	・出産予定日前6週間（多胎妊娠の場合にあつては14週間）目に当たる日から分べんの日後10週間目に当たる日までの期間において、あらかじめ必要と認める期間
	子の看護休暇	・その都度必要と認める日又は時間。ただし、1年につき5日を超えることはできない。
	忌引休暇	・死亡者との続柄に応じ、1日～10日の範囲内
	夏期休暇	・7月10日～9月10日までの期間内で5日以内。その単位は1日とする。
	リフレッシュ休暇	・5年ごとに連続する3日または5日
	ボランティア休暇	・1の年において5日の範囲内の期間
介護休暇	・配偶者、父母、子、配偶者の父母等で、負傷、疾病又は老齢により日常生活を営むのに支障があるものの介護をするため、連続する2週間以上6月の期間内で必要と認められる期間（無給） 本年度取得者なし	
組合休暇	・職員が登録された職員団体の業務または活動に従事するための休暇1年につき30日を超えない範囲内でその都度必要と認める期間（無給） 取得者なし	
無給休暇	・私事の故障その他公務につけない特別の理由がある場合で、任命権者が必要と認めた期間（1日または半日を単位とする。）（無給） 取得者なし	
育児休暇	・3歳未満の子を養育する職員が、子が3歳に達する日までの期間（無給） 新規取得者4名	

▽なお、その他については、東みよし町ホームページにて公開しています。

※お問い合わせ先 東みよし町総務課（☎82-6303）

# 人事行政の運営等の状況の公表について

## 1. 職員の任免及び職員数に関する状況

(1) 職員数に関する状況（採用・退職） 【単位：人】

区分 職種	平成19年 4月1日 現在 職員数	平成19 年度末 職員数	平成20年度中		平成21年 4月1日 現在 職員数
			採用 者数	退職 者数	
一般 行政職	174	168	4	8	164
技能 労務職	23	17			17
教育職	9	9		1	8
計	206	194	4	9	189

(2) 部門別職員数に関する状況（各年4月1日現在）

部門	区分	職員数(人)		
		平成19年	平成20年	対前年増減数
一般行政	議会	2	2	0
	総務	36	45	9
	税務	11	11	0
	農林水産	22	13	△9
	商工	6	5	△1
	土木	10	7	△3
	民生	46	43	△3
	衛生	18	18	0
	計	151	144	△7
教育		41	36	△5
普通会計	計	192	180	△12
公営企業等	水道事業	6	6	0
	下水道事業	3	3	0
	その他	5	9	4
	計	14	18	4
合計		206	198	△8

(3) 年齢別職員数の状況（平成20年4月1日現在）

区分	職員数	グラフ			
20歳未満	0	0			
20歳～25歳	3	3			
26歳～30歳	14		14		
31歳～35歳	18			18	
36歳～40歳	21				21
41歳～45歳	17				17
45歳～50歳	40				40
51歳～55歳	47				47
55歳～60歳	38				38
60歳以上	0	0			

## 2. 職員の給与の状況

東みよし町では、平成19年4月から、町長・副町長・教育長及び職員の給料及び管理職手当の削減を行っています。

(1) 人件費の状況（普通会計分：決算）

区分	人口 (人)	歳出総額 A(千円)	人件費 B(千円)	人件比率 B/A(%)
平成20年度	16,024	7,336,376	1,620,667	22.1

注) 1 「人件費」には特別職に支給される給与・報酬などを含みます。

2 人口は、平成21年3月31日現在です。

(2) 職員手当の状況（平成20年4月1日現在）

区分	支給金額等			
期末手当 勤勉手当	支給月	期末手当	勤勉手当	合計
	6月 12月	1.4月分 1.6月分	0.75月分 0.75月分	2.15月 2.35月
退職手当	勤務年数	自己都合	勤奨・定年退職	
	20年	23.50月分	30.55月分	
	25年	33.50月分	41.34月分	
	35年	47.50月分	59.28月分	
	最高限度	59.28月分	59.28月分	
扶養手当	配偶者	月額	13,000円	
	扶養親族1人につき	月額	6,500円	
	特定期間の扶養親族たる子1人につき	月額	5,000円	
住居手当	持家	月額	3,500円	
	借家	月額	27,000円を限度に支給	
通勤手当	通勤距離が片道2km以上の場合に限る			
	・自家用車等を使用の場合			
	距離に応じ2,000円～20,900円			
	・公共交通機関等を利用の場合			
	最高50,000円			
管理職手当	管理または監督の地位にある職員に支給 定額12,800円～48,000円(2割削減中)			
特殊勤務手当	著しく危険、不快、不健康または困難な勤務その他特殊な勤務の場合に支給 死獣処理手当 1回につき 1,000円			

(3) 職員の平均給料月額及び平均年齢の状況

(平成20年4月1日現在)

区分	平均給料月額	平均給与月額	平均年齢
一般行政職	333,400円	367,267円	44.9歳
教育職	359,900円	368,702円	47.1歳
技能労務職	300,945円	317,816円	51.1歳



# “季節性”インフルエンザ予防接種のお知らせ

高齢者の季節性インフルエンザ予防接種を次の日程で実施します。

## ◆期間

平成21年11月2日(月)～12月19日(土)  
(この期間中でなければ公費補助を受けられませんので、  
ご注意ください。)

## ◆対象者

- ① 65歳以上の方(接種期間内に65歳になる方は誕生日以降であれば接種できます)
- ▽①の方には、10月下旬に予診票等を送付します。医療機関へ電話で申し込んでください。
- ② 60歳以上65歳未満であって、心臓、腎臓、または呼吸器の障害を有する方及びヒト免疫不全ウイルスにより免疫の機能に日常生活がほとんど不可能な程度の障害を有する方(健康づくり課へご相談ください)
- ▽東みよし町及び三好市以外の病院・施設へ入院・入所の方も、健康づくり課へご相談ください。

## ◆接種場所

東みよし町及び三好市内指定医療機関

## ◆接種料金

自己負担2千円(生活保護世帯は無料です)  
▽「インフルエンザと予防接種(啓発資料)」をよく読んで上で、予防接種を受けてください。



インフルエンザ予防接種は、接種を受ける法律上の義務はありません。自らの意思で接種を希望する方のみ、接種を受けてください。

※お問い合わせ先

東みよし町健康づくり課(☎8216323)



# 出産育児一時金の支給額と支払方法の変更について

平成21年10月1日以降に出産される方から変更となります。

## ◆支給額が変わります

4万円引上げ、**原則42万円**となります。  
▽産科医療補償制度に加入する病院などにおいて出産した場合に限ります。それ以外の場合は39万円となります。

## ◆直接支払制度が実施されます

かかった出産費用に**出産育児一時金を充てる**ことができるよう、**原則として医療保険者から出産育児一時金が病院などに直接支払われる仕組み**に変わります。  
今後は原則42万円の範囲内で、**まとまった出産費用を事前に用意しなくてもよくなります。**

▽出産費用が42万円を超える場合は、その差額分は退院時に病院などにお支払いください。また、42万円未満の場合は、その差額分を医療保険者に請求することができます。

▽出産育児一時金が医療保険者から病院などに直接支払われることを望まない場合は、出産後に医療保険者から受け取る従来の方法をご利用いただくことも可能です。(ただし、出産費用を退院時に病院などといったご自身でお支払いいただくこととなります)

手続きにつきましては、  
ご加入の医療保険者の窓口、または出産される病院などにご確認ください。



※お問い合わせ先

東みよし町住民課 国民健康保険係(☎8216360)





## 乳幼児医療費助成制度の対象年齢の拡大について

経済危機の影響が子育て世帯を直撃しているため、安心して子どもを生み育てることのできる環境づくりを推進するために、緊急的に当面の措置として、乳幼児医療費助成制度の対象年齢の拡大を行います。

具体的には、平成21年11月1日から、現行の「7歳未満」の対象年齢を「小学3年生修了まで」に拡大します。

### ◆新たに助成対象となり申請が必要な児童

平成12年4月2日～平成14年11月1日生まれの児童  
（平成14年11月2日以降生まれの児童については、現在受給資格があるため申請の必要はありません。）

### ◆新制度の開始年月日

平成21年11月1日

### ◆申請場所

東みよし町役場三加茂庁舎1階 福祉課  
（三好庁舎では受付を行いません。）

### ◆申請期間

10月中旬を予定

新たに助成対象となる児童の親権者の方には、申請方法の詳細について後日通知します。この通知は、平成21年10月1日時点に東みよし町に住民票がある児童の親権者の方にお送りしますので、その日以降に転入された児童や、新たに助成対象となるのに10月20日になっても通知が届かない場合は、福祉課までお問合せください。



©fumira

※お問い合わせ先

東みよし町福祉課（☎82-6306）



## 10月は「土地月間」です 大規模な土地取引には、届出が必要です

### ◆国土利用計画法に基づく届出制度

国土利用計画法は、土地基本法の理念に基づき土地の投機的取引や地価の高騰を抑制するとともに、適正かつ合理的な土地利用の確保を図るため、土地取引について届出制度を設けています。一定面積以上の大規模な土地取引をした場合は、この法律により知事に届出なければなりません。

### ◆届出が必要な土地取引

次の条件を満たす土地取引をした場合には、届出が必要です。

#### 【取引の形態】

売買・交換・営業譲渡・譲渡担保・代物弁済・共有持分の譲渡・地上権、賃借権の設定や譲渡・予約完結権や買戻権等の譲渡等

#### 【取引の規模】

東みよし町の場合、都市計画区域は、ありませんので1万㎡以上の取引が該当します。

▽都市計画区域等には、別に規定があります。

#### 【届出制度の手続き】

土地取引の契約をしたときは、権利取得者（売買の場合であれば買い手）は、契約者名、契約日、土地の面積、利用目的等を記入した知事あての届出書に必要な書類を添付して、契約を結んだ日を含めて2週間以内に役場に届け出てください。

### ◆届出をしないと法律で罰せられます

契約後2週間以内に届出をしなかったり、虚偽の届出をするなど6ヶ月以下の懲役又は百万円以下の罰金に処せられます。

※お問い合わせ先

東みよし町企画課（☎82-6302）

# 歴史民俗資料館だより

## ◇天正御検地帳



写真①：賀茂村御検地帳

御検地帳とは太閤検地ともいわれ、幕府、大名が領地の田畑を一筆ごとに縄などを用いて測量し、段別、品位、石高、名請百姓を定めた徴税のための土地台帳である。現在の東みよし町加茂地区は天正の頃には賀茂村、稲持村、井川村の東部（高野谷以東）に分かれていたことが旧加茂町に残っていた天正十七年（一五八九年）の御検地帳や同帳付小名図から判明している（写真①資料館蔵）。稲持村、井川村分は紛失している。

## ◇びわのはしの碑

『この地は古代「条里制」の遺構に沿った古道が交わりその下を古川谷川が貫流する。』

往古より低地のため、たびたび水害を被っていたが関係者の尽力により待望の改修工事が完成した。

これを記念して賀茂村天正御検地帳（一五八九年）にある歴史的な地名を銘記し、この碑を建立する』

天正御検地帳によると、かな文字で記されている「びわのはし」はもともと地名であり四筆の田畑約一丁歩（九九アール）を三名が名負人となっている。（名負人とは現在の納税者のことである）

土地の名が橋や街筋の名となり、昭和の初め頃までは橋を中心に東西二〇〇メートル余りの伊予街道筋を「びわのはし筋」と呼び旅館、料理店など沢山の店があり賑わっていたといわれる。

この歴史ある「びわのはし」の名を後世に伝えるため地元の高い要望で平成二十年二月改修工事完成を機に旧橋に使用していた青石の一部で碑を建立したものである。

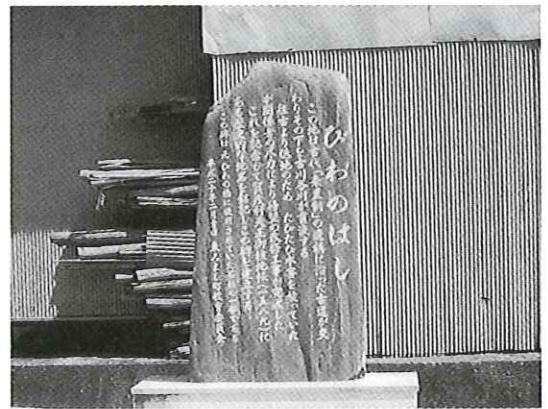

写真②：びわのはしの碑

## ◇最近二ヶ月の来館者

	七月	八月
町内	四十人	四十一人
町外	四人	十一人
県外	十五人	十人

※お問い合わせ先

東みよし町立歴史民俗資料館

(☎82-3964)

（文化財保護審議会  
資料館運営委員会）

出かけたくなる広さと燃費 **エコカー減税対象車**

**215 km/L (2WD-CVT)**

**新型パレット誕生**

**PALETTE** **PALETTE SW**

**L 1,207,500円 XS 1,470,000円**

**世界初！副変速機構付CVTでさらに低燃費！**  
13年を経過した車の廃車を伴う場合、125万円の補助金が受けられます。

12ヶ月点検 通常価格 9,000円が **6,300円**

**30%OFF** **しかもW特典!!** **エンジンオイル無料交換!**

点検ステッカーをチェックしよう！  
愛車の総合点検をしてみませんか？  
【お忘れなく】12ヶ月点検は法令で定められた点検整備です。

**OAS** 有限会社 **大西自動車** **0883-72-0001**  
Ohnishi Auto Stage **0883-72-0001**  
〒778-0020 池田町津滝端1313-1 営業時間 AM9:00~PM7:00 日曜定休

「消えるまで ゆっくり火の元 ならめっ子」

(平成21年度全国統一標語)

住宅防火 いのちを守る 七つのポイント

— 三つの習慣・四つの対策 —

【三つの習慣】

- 一、寝タバコは絶対にしない
- 二、ストーブは燃えやすいものから離して使用する
- 三、ガスコンロから離れる時は、必ず火を消す

【四つの対策】

- 一、逃げ遅れを防ぐために住宅用火災警報機を設置する
- 二、寝具、衣類、カーテンは防災品を使用する
- 三、住宅用消火器等の設置
- 四、防火・防災のための隣近所との協力体制をつくる

火の用心 七つのポイント

- 一、家のまわりに燃えやすいものを置かない
- 二、寝タバコやタバコの投げ捨てをしない
- 三、天ぷらを揚げる時は、その場を離れない
- 四、風の強い時は、たき火をしない
- 五、子どもには、マツチやライターで遊ばせない
- 六、電気器具は正しく使い、たこ足配線はしない
- 七、ストーブには、燃えやすいものを近づけない

※お問い合わせ先

みよし広域連合 消防本部 (☎76-5119)

東消防署 (☎79-2195)



知っていますか？ 建退共制度

建設業退職金共済制度（建退共制度）は、中小企業退職金共済法に基づき建設現場労働者の福祉の増進と建設業を営む中小企業の振興を目的として設立された退職金制度です。

この制度は、事業主の方々が、労働者の働いた日数に応じて掛金となる共済証紙を共済手帳に貼り、その労働者が建設業界で働くことをやめたときに建退共から退職金を支払うという、いわば業界全体での退職金制度です。

◆加入できる事業主 建設業を営む方

◆対象となる労働者 建設業の現場で働く方

◆掛金 日額310円

◆特長

- ・国の制度なので安全、确实、申込手続きは簡単です。
- ・経営事項審査で加点評価の対象となります。
- ・掛金の一部を国が助成します。

- ・掛金は事業主負担となりますが、法人は損金、個人では必要経費として扱われ、税法上全額非課税となります。
- ・事業主が変わっても退職金は企業間で通算して計算されます。

▽ホームページに、制度説明用動画、Q&Aなど建退共制度の知りたい情報が記載されています。ぜひ、アクセスしてご覧ください!!

<http://www.kentai-kyo.taisyokukin.go.jp/>

※お問い合わせ先

建設業退職金共済事業徳島支部

(☎088-622-3113)

水を護り、環境保全に貢献するコンサルタント

株式会社 環境創成

**Save The Earth**

KANKYOSOUSEI 地球を救え

一緒に参加しませんか？

82-2803 高尾まで 環境創成：090-7751-9658



## 100歳おめでとうございます！

9月18日（金）、中川富士子（円福寺）さんが満100歳のお誕生日を迎えられ、町長や県知事代理、県・町の職員が祝い状や記念品を贈呈し長寿をお祝いしました。

中川さんは絵画など趣味も多彩で、当日お伺いした際には、95歳の春から98歳までの4年をかけて描き上げた水彩画『百寿百花』（百号のキャンバス）の前で記念撮影をさせていただきました。まだまだ創作意欲もお持ちで、お元気で毎日規則正しい生活をされているとのことでした。中川さんの今後益々のご長寿とお幸せをお祈りいたします。

中川さんに加え、町内の100歳以上の方は10人となりました。



## 水道設備協会の皆さんが清掃ボランティア

8月27日（木）、町内の水道業者11社で構成する水道設備協会（武田明浩 会長）の皆さんが、町の浄水場関係施設5カ所の清掃を行っていただきました。

会員の皆さんは、厳しい暑さの中、汗をぬぐうのも忘れて一生懸命に敷地内の草刈りや堆積した土砂の撤去作業に励んでくださいました。

各自で作業道具を持参のうえ、ボランティアで作業をしていただき、誠にありがとうございました。



## 関西学院大学生による民俗学研究調査②

9月13日（日）から15日（火）にかけて、関西学院大学の学生6人と山准教授が本町を訪れ、2回目の民俗学調査を行いました。

前回に引き続き、法市農村舞台において地元の高齢者の方々から昔の生活習慣についての聞き取り調査を行いました。今回は、調査研究の他、吉野川ハイウェイオアシスでの阿波踊り体験や美濃田の淵遊覧船、加茂の大クス、増川笑楽耕でのそば打ち体験など、東みよし町の良いところを堪能してもらいました。また、川原町長との対談や徳島大学の財政分析プロジェクトチームとの交流会も行い、人の繋がりも深めていただきました。

今後も、同大学との連携を続けていきたいと考えています。



## 交通安全キャンペーンを実施

9月18日（金）、三三大橋南詰において、秋の全国交通安全運動期間に先がけて、交通安全キャンペーンが行われました。

国道沿いの歩道から、東みよし町交通安全協会・交通安全母の会・警察・東みよし町等の関係者が、のぼり旗を掲げ、通行中の運転手に視覚的に交通安全を呼びかけました。

住民の皆様におかれましては、秋も深まり、日没が早くなっていますので、車は早めのライト点灯・歩行者は反射材を身につけて、自分自身を守り事故を防ぎましょう。そうして、東みよし町を事故のない町にしていきたいと思います。



# 新しい外国語指導助手の先生を紹介します!

このたび、新しく2人のALT(外国語指導助手)の先生が東みよし町にやってきました。

異国での一人暮らしは何かとたいへんとは思いますが、新しい生活に一日も早く慣れていただき、小・中学生が英語に親しみを持ち、国際的な感性が養えるよう、ご尽力をお願いします。

住民の皆さんも町中で彼らを見かけたら、気軽に声をかけてあげてください。

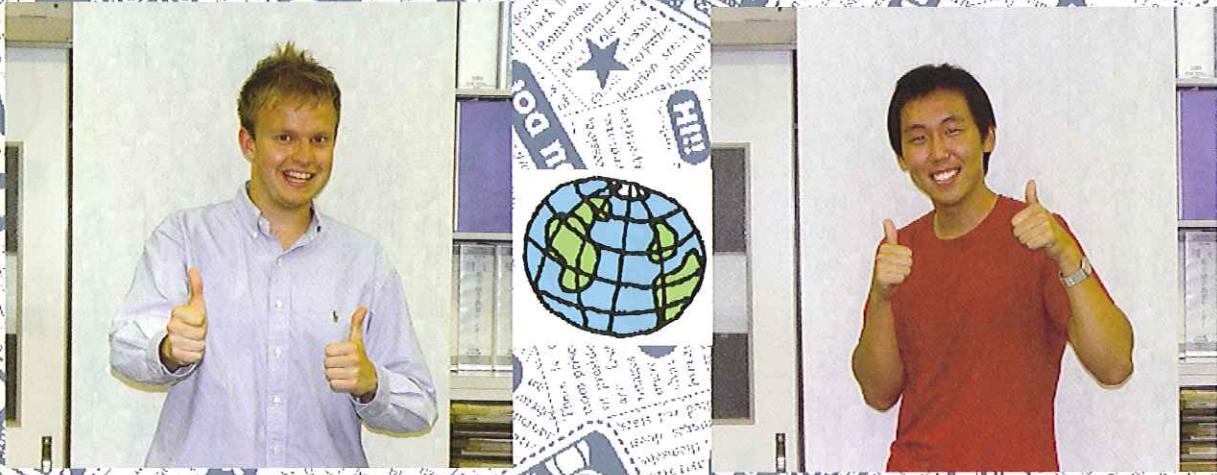

- 名 前：マーク ウェルチ
- 年 齢：22 歳
- 出身地：イギリス ストックポート
- 勤務地：三加茂中学校
- 趣 味：旅行、読書、グルメ、サッカー、日本
- 東みよし町の印象：  
景色はすごく綺麗で、みんなは優しいという印象です。
- 町民に向けて一言：  
これからずっとよろしお願いします。

- 名 前：デイヴィット リー
- 年 齢：22 歳
- 出身地：カナダトロント
- 勤務地：三好中学校
- 趣 味：音楽、言語の勉強、運動、映画、旅行
- 東みよし町の印象：  
美しい町、特に吉野川！自然があふれるところで住むのははじめてです！楽しみです！
- 町民に向けて一言：  
みんなと深くて積極的な人間関係を築きたいです。

## 太陽光発電 地元実績 No.1

国の補助金(4kWで28万円)と余剰電力2倍買取制度で  
現在設置急増中! お気軽にお問い合わせください

無料 シミュレーション・見積り 実施中!

お客様の声を当社ホームページでお聴きください。  
お知り合いやご近所の家もきっとありますよ

Yahoo で「マナベ」で検索して下さい。  
<http://www.manabedenki.com>

今がチャンス!

DODEO デオデオマナベ 池田店・貞光店



マナベ電機株式会社 エコ事業部

(エコ事業部)つぎ町貞光字大須賀51-1 TEL 0883 62-2017



## 寄付

### ■ 東みよし町に対して

福祉部開寄付金として  
 昼間 荒 荒 英俊 様  
 誠にありがとうございます。



## 募集

### ■ NHK学園受講者

NHK学園では、生涯学習通信講座の受講者を募集しています。まずは無料の案内書をご請求ください。



## ご存じですか？

### ■ 税務署による国税相談

・国税に関するご相談は、まずお電話にてお問い合わせください  
 税務署の代表電話は、自動音声案内でお受けしています。国税に関する一般的なご相談を希望される場合は、自動音声案内に従い、「1」番を選択してください。国税局「電話相談センター」の税務相談官がご相談をお受けします。  
 ▽おかけになった税務署までの通話料金でご利用いただけます。



## ■ 行政書士制度広報月間

行政書士業務への認識と行政書士への信頼を高めることを目的に、10月の行政書士広報月間と定め、期間中に次の無料相談を実施します。

### ◆ 定期無料相談

・日時 10月20日、27日(火)  
 10時～12時  
 ・場所 徳島市市民環境部なんでも相談市民センター相談室

### ◆ 三好支部無料相談

・日時 10月22日(木)  
 10時～15時

・場所 東みよし町役場三加茂庁舎

※お問い合わせ先

徳島県企画総務部総務課

(☎088-621-2027)

## ■ 供託オンライン申請・電子納付制度

法務局で取り扱っています供託(地代・家賃弁済供託等) 手続きにつきましては、供託所の窓口に出向くことなく、自宅や事務所のパソコンを利用してインターネットによるオンライン申請が可能となりました。

※お問い合わせ先

法務省ホームページ

<http://www.moj.go.jp/>

徳島地方法務局供託課

(☎088-622-4867)

## 町立図書館より

### ■ おはなし会

### 【文化まつりおはなし会】

・日時 10月31日(土)  
 10時30分～11時10分  
 ・場所 町立図書館  
 ※お問い合わせ先  
 東みよし町立図書館  
 (☎82-1150)



## 開催案内

### ■ 自転車をいっしょに修理する会

・日時 11月12日(木)  
 午前の部 10時～  
 午後の部 13時30分～  
 ・定員 各3名程度  
 ・参加費 500円  
 ・準備物 タオル、軍手  
 ▽必ず前日までにお申し込みください。  
 ▽ゴミとして捨てられた自転車を、皆さんに修理してもらい、お持ち帰りいただきます。(1人1台)  
 ※お申し込み・お問い合わせ先  
 リサイクルプラザ(☎74-1160)



## つくしんぼより

### （みかも保育所子育て支援センター）

### ■ 今後の予定(参加料 無料)

・実施日  
 10月20日(火) 園庭開放  
 27日(火) リトミック  
 ・身体計測  
 11月10日(火) 散歩に行こう  
 ・時間 9時30分～11時  
 ・場所 みかも保育所  
 ▽水筒(湯茶)をご持参ください。  
 ▽育児相談を実施しています。  
 月々金曜日 10時～15時  
 ※お問い合わせ先  
 東みよし町立みかも保育所  
 (☎82-2145)



池田税務署(☎72-2155)

相談

■ 秋季行政相談週間

「あなたの声をお聞かせください」

10月19日(月)から25日(日)までは「秋季行政相談週間」です。この週間事業の一環として、行政相談委員が、行政相談所を開設します。

行政に対する苦情や要請・意見・道路・年金福祉介護などに加えて行政サービスの改善に関する相談などお気軽にご相談ください。相談は無料で秘密は堅く守られます。

◆ 行政相談所

・ 1回目

10月22日(木) 10時～12時

ふれあい健康館

(中央公民館西側駐車場)

昼間3701-1

・ 2回目

11月6日(金) 13時～16時

社会福祉協議会会議室

(西庄字横手70)

◆ 大藤出張相談所

10月21日(水) 10時～12時

大藤公民館2階(中庄3275)

※お問い合わせ先

東みよし町総務課

(☎82-6303)



■ 東みよし町合同相談

毎月、第1・第3金曜日と第2・第4木曜日に合同相談を行います。どちらの会場でもご利用できますので、お気軽にご相談ください。

【三好会場】

・ 期日 11月20日(金)

・ 時間 13時～16時

・ 場所 町社会福祉協議会会議室

【三好会場】

・ 期日 11月12日(木)、26日(木)

・ 時間 10時～12時

・ 場所 東みよし町ふれあい健康館

※お問い合わせ先

東みよし町社会福祉協議会

(☎82-6309)

■ 身体障害者巡回相談

・ 実施内容 補装具の交付・適合判定

・ 日 時 11月5日(木) 10時～11時

・ 実施科目 整形外科

・ 場所 三好市保健センター

▽予約制となっておりますので一週間前までに福祉課へお申し込みください。

▽また、来所される際には身体障害者手帳を持参してください。相談は無料です。

※お申し込み・お問い合わせ先

東みよし町福祉課

(☎82-6306)

■ 徳島西部ライフサポートセンター

定例相談

・ 弁護士による法律相談 第1火曜日

・ 保険金融相談 第2木曜日

・ 無料職業紹介所 第3木曜日

以上はいずれも予約が必要です。

・ 一般相談

火～土曜日 10時～17時

※お問い合わせ先

徳島西部ライフサポートセンター

(☎72-8611)

■ みよし広域連合法律相談

毎月第1・第3金曜日(祝日は除く)

に法律相談を行います。相談は完全予約制です。事前に予約してください。

・ 日 時

10月16日(金)、11月6日(金) 13時～16時

・ 場所 みよし広域連合

※お問い合わせ先

みよし広域連合事務局

(☎72-5121)

■ 消費生活相談

消費者を対象に、消費者相談員による相談を実施しています。相談は無料です。

・ 相談日 毎月第2木曜日

(祝日の場合、翌金曜日)

・ 時間 11時～16時

(受付15時30分まで)

・ 場所 西部総合県民局三好庁舎

・ 相談内容(例)

契約(融資・サービス・商品・工事等)、債務整理、架空請求 など

※お申込み・お問い合わせ先

西部総合県民局企画振興部(三好)

県民生活・総務担当

(☎76-0365)



御会席・宴会ご予約受付中

食彩広場

ふながわ亭

飲み放題プラン 3500円より 82-3201

メンバーズカード会員募集中

お得な情報はブログから! 随時更新中!  
<http://www.alfoo.org/diary26/uoyoshi/>



# ケーブルテレビ等の加入申込のご案内

役場において加入申込の受付を行っています！

町が進める「情報通信基盤施設整備事業」も皆様のご理解とご協力を得て、順調に整備することができており、役場の三加茂・三好両庁舎において、各種サービスの加入受付を行っております。

加入促進期間にご加入していただければ、テレビやインターネット等の加入負担金がお安くなりますので、ぜひ、加入促進期間内にお申込ください。

## ◆加入促進期間 平成21年11月30日（月）まで

加入申込書を企画課へ郵送されるか、直接、三加茂・三好両庁舎へ直接ご持参くださいますようお願いいたします。加入申込書やパンフレットについては、三加茂・三好両庁舎に備え付けています。

## ◆「テナント」を所有される皆様を対象とした説明会

☆開催日時：10月20日（火） 19時～

☆開催場所：東みよし町役場三加茂庁舎 2階多目的ホール

※お問い合わせ先 東みよし町企画課（☎82-6302）

## 人のながれ

(敬称略)

### ご結婚おめでとう

- 藤田 優 (北村東) ♡ 逢坂 香織 (北村東)
- 沖 英樹 (釧路タウン) ♡ 公門 由佳 (高田)

### おくやみもうしあげます

- |                       |                     |
|-----------------------|---------------------|
| ● 藤本カツ子<br>80才 (山根西)  | ● 山田 豊<br>85才 (山田)  |
| ● 下久保ハナエ<br>84才 (北村中) | ● 上田 利一<br>83才 (光中) |
| ● 川原 清<br>81才 (加茂山上)  | ● 宮田子ノエ<br>97才 (山田) |
| ● 中岡まなみ<br>43才 (高木)   | ● 戸澤 光男<br>77才 (棟木) |
| ● 坪井 利男<br>79才 (高田)   | ● 北藤ミサヲ<br>87才 (石木) |
| ● 藤岡トヨコ<br>83才 (江口)   | ● 藤川 泰弘<br>75才 (法市) |
| ● 西尾 孟夫<br>59才 (新町中央) | ● 栗林 清一<br>89才 (土井) |
| ● 喜多 勝三<br>67才 (毛田)   | ● 井上 秋義<br>87才 (行安) |

☆住民登録者で平成21年8月11日から平成21年9月10日までに、住民課(三加茂庁舎・三好庁舎)で受けつけたものを掲載しました。  
※お問い合わせ先 東みよし町住民課 (☎82-6360)

### こんにちは 赤ちゃん

- 山下 貴裕・千 裕 夢 空 (新町西)
- 川原 健二・幸 子 瓜 市 (市)
- 新居 健次・裕 美 美 咲 (中村中)
- 金丸 政二・久 美 琉 斗 (西庄団地)
- 田村 賢二・由 香 来 未 (江口)
- 福原 健太・絵 美 悠 雅 (パルハイツ寺尾)
- 古地 隆規・しのぶ 劉 成 (メゾン美濃田)
- 中佐古 勲・由 美 大 地 (新町)

### 中間テスト 無料診断実施中

ECCエニア 三好中・三加茂中学生のみなさんへ

弱点補強・応用力アップ

英語・数学コース  
各週1回・90分



数学・英語の問題&回答用紙をお持ち下さい。  
苦手な所・重要ポイント・復習アドバイスします。

英検 実用英語技能検定 対策講座  
当教室にて受験できます!

みかも西教室

☎ 82-3416

ECC講師  
やたけ しんじ  
矢武 純

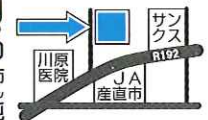



さんさん短歌会

盆の日にひい孫二人顔みせにあどけなさにただ見入るのみ	真鍋 国子
弱き身が友や孫子に支えられよくぞここまで八十と五歳	田中イチ子
盆迎え碑 <small>せき</small> を洗へば夫の文字あざやかにして語りかけくる	真鍋 幸子
洪水の被害ニュースに見入りつつ天災の怖さひしひしと夏	篠原ユキエ
幼穂を育くむ稲田その声になみなみと引く朝の水 <small>あした</small>	安宅眞砂子
冷蔵庫に山海の珍珠詰りいてかの戦いの日々ふとも頭ちくる	佐野 静代
伸ばせども手の届かざる白百合に心残して断崖を去る	喜多 昭子
人住まぬ庵墓処の水汲み場小径にぎわう盆・彼岸には	白川 美津子
正法寺の花アカシアの房ゆるる風向きにしてソプラノきこゆ	白川 里井
阿波踊り幼児もおどるぼんぼりの灯りに映ゆる大楠の下	元木 良子
砥部焼の茶碗を選ぶカップルに湯呑みを買ひし「丸新」重なる	高木 里子
汽車を待つ無人の駅に秋蝉の声しほり鳴く生命の果てを	田岡美智子
潮騒に似る朝よりの蝉時雨とつぶりひたりて夫の命日	岩野 昭子
満天の星の間を南下する赤い光に思いを馳せる	東川 良子
立ち枯るる野菜畑に思いおり日照りも雨もほどほどがよし	藤本カズエ
白糸と見まがうごとき風蘭はひそりと咲けり松が枝のかげ	藤内千代子
それぞれの重きを負いて子ら集まる母の法会 <small>ほうえ</small> は蝉しぐれの中	仁尾 玲子
輝いて笑って浮かれて踊り子は汗と若さを撒き散らし行く	武田カネ子
熱気ゆらぐ地表に出でてもだえいる蚯蚓 <small>みみず</small> いたわし地下も暑きか	古林 幸子
くうくうと山鳩鳴きて母眠る墓のあたりに咲くつりがね草	篠原 光子
忠魂碑洗う遺族ら年を経て黙禱をささぐ背丸みたり	上田ちえこ
癌検の知らせ戴き記さるる年齢 <small>とし</small> に驚く九十六歳	武田 春江

地域の皆様の健康管理のお手伝いをさせていただきます



**10月は乳ガン撲滅月間です**  
**乳腺外来しております**  
**お気軽にご相談ください**



特定検診・特定保健指導の受付をしております  
 特定検診受診表が届いた方はお問い合わせください  
 各種検診もしております

日本医療機能評価機構  
 認定病院

ドック・企業検診・血液サラサラ・ピロリ菌検査・CT・MRI検査  
 マンモグラフィ検査・各種カメラ検査等しております



随時受付中 お問い合わせください

医療法人 静可会  
**三加茂**

**田中病院**

779-4701 三好郡東みよし町加茂1883-4  
<http://www.mikamotanakahp.ecnet.jp/>

**TEL 0883-82-3700(代)**

10月は町県民税（第3期）と国民健康保険税（第4期）の納付月です。

今月の納税：納め忘れのないようご注意ください。

**納期限（口座振替日）は11月2日（月）です。**

お問い合わせ：東みよし町税務課 ☎(0883) 82-6304

## 町民ギャラリー



この写真は、大楠の秋を平成20年10月13日に竹内明敏氏が撮影したもので、にし阿波フォトコンテスト（三好市、美馬市、つるぎ町、東みよし町の2市2町主催）において奨励賞10点の内に選ばれるとともに、定額付金記念のサンサンくじにも採用されました。

郷土の観光資源を発掘し、PRをしようと考えていますので、色々ご支援とご協力をお願いいたします。会員も募集しています。

（連絡先 加茂駅前北 代表 竹内明敏 ☎82-2562）  
さんさんフォトクラブ

## 休日夜間医療当番

日	曜	医院名	電話
10/15	木	三加茂田中病院	三加茂 82-3700
16	金	川原医院	三加茂 82-2009
17	土	三木病院	三野 77-3900
18	日	三野田中病院	三野 77-2300
19	月	さんさん医院	三加茂 82-5410
20	火	浜クリニック	池田 72-0667
21	水	山下医院	三好 79-2005
22	木	三加茂田中病院	三加茂 82-3700
23	金	安宅循環器内科	池田 72-6300
24	土	田岡医院	池田 72-5551
25	日	北條病院	池田 72-0007
26	月	山城診療所	山城 88-3230
27	火	田岡医院	池田 72-5551
28	水	岸野医院	三野 77-2001
29	木	三加茂田中病院	三加茂 82-3700
30	金	上田医院	三好 79-2004

日	曜	医院名	電話
31	土	浜クリニック	池田 72-0667
11/1	日	三加茂田中病院	三加茂 82-3700
2	月	三木病院	三野 77-3900
3	火	藤内整形外科病院	三加茂 82-3677
4	水	三野田中病院	三野 77-2300
5	木	三加茂田中病院	三加茂 82-3700
6	金	村山医院	池田 72-2110
7	土	北條病院	池田 72-0007
8	日	三野田中病院	三野 77-2300
9	月	松浦医院	加茂 82-2309
10	火	宮佐医院	池田 72-0149
11	水	北條病院	池田 72-0007
12	木	三加茂田中病院	三加茂 82-3700
13	金	藤内整形外科病院	三加茂 82-3677
14	土	安宅循環器内科	池田 72-6300

☆夜間当番（午後5時～当日午後11時）

☆休日当番（午前9時～当日午後11時）

- ・三好市医師会（☎72-0586）
- ・消防本部（☎76-5118）・東消防署（☎79-2195）

☆午後11時以降は、次の医療機関

（三好病院 ☎72-1131・三野病院 ☎77-2323  
田中病院（三加茂）☎82-3700）のいずれかで受診してください。

※変更する場合がありますので、あらかじめご確認ください。  
※休日・夜間の病気に對しては、できる限り当番医をご利用ください。

## 徳島県西部地区小児救急医療体制

医療機関名	月	火	水	木	金	土	日
つるぎ町立半田病院（0883-64-3145）	○				○	○	○
徳島県立三好病院（0883-72-1131）		※	■	※			

○：小児科医が対応します。

※：まず救急当直医が対応し、入院を必要とする等の場合は、小児科医を呼び出します。

■：救急当直医のみの対応となります。

（注）日曜日は9:00から翌日9:00まで。それ以外は、18:00から翌日9:00まで。

発行／東みよし町 編集／企画課 印刷／有限会社 加茂印刷

平成21年10月10日発行

〒779-4795 徳島県三好郡東みよし町加茂3360番地 TEL/0883-82-6302 FAX/0883-76-1013 HPアドレス/http://www.town.higashimiyoshi.lg.jp/