



広報

東みよし

No.42



吉野川ハイウェイオアシス阿波踊り お盆特別公演 (8/14~16)

= 町の人口 =

男	7,545人	(+1)
女	8,337人	(-4)
人口	15,882人	(-3)
世帯数	5,982	(+12)

(平成21年8月1日現在)

～元気・交流・未来へ

ふるさと東みよし町～

2009年 **9月号**

ケーブルテレビ等の加入申込のご案内

加入申込の受付を行っています！

町が進める「情報通信基盤施設整備事業」も皆様のご理解とご協力を得て、順調に整備することができており、8月から役場において、各種サービスの加入受付を開始しております。

加入促進期間にご加入していただければ、テレビやインターネット等の加入負担金がお安くなりますので、ぜひ、下記の期間内にお申込ください。

◆加入促進期間 平成21年11月30日（月）まで

加入申込書を企画課へ郵送されるか、直接、三加茂・三好両庁舎へ直接ご持参くださいますようお願いいたします。加入申込書やパンフレットについては、三加茂・三好両庁舎に備え付けています。

また、加入を検討されている方につきましては、9月中旬から行う予定の小地区単位での加入説明会に加入申込書をご持参いただき、サービス内容等をご確認・ご理解の上、その場で加入手続きしていただいても結構です。

現在、まず町内在住の「持家一般家庭」の方から受付を行っております。

アパート、マンション、借家、店舗、工場、病院、福祉施設等については、家主や事業主の方へ別途、ご連絡させていただきますので、9月中に開催する説明会にご参加ください。

※お問い合わせ先 東みよし町企画課（☎82-6302）

地域の皆様の健康管理のお手伝いをさせていただきます

新型インフルエンザが流行しています

**手洗い・うがいの励行で感染予防！
部屋の換気を心がけましょう。**

特定検診・特定保健指導の受付をしております
特定検診受診表が届いた方はお問い合わせください
各種検診もしております

ドック・企業検診・血液サラサラ・ピロリ菌検査・CT・MRI検査
マンモグラフィー検診・各種カメラ検査等しております

随時受付中 お問い合わせください



医療法人 静可会

三加茂

田中病院

779-4701 三好郡東みよし町加茂1883-4
<http://www.mikamotanakahp.ecnet.jp/>

TEL 0883-82-3700(代)



日本医療機能評価機構

日本医療機能評価機構
認定病院

平成21年10月支給分より

住民税の年金からの 引き落としが始まります。

〈特別徴収制度〉

〈特別徴収制度〉とは、年金保険者が住民税を年金から引き落としとして市区町村へ直接納入することです。

4月1日現在65歳以上の年金受給者のうち
住民税の納税義務のある方が対象です。

65歳以上の方の年金所得に係る住民税の納税方法が変わります。この制度の対象となるのは、[4月1日現在65歳以上の年金受給者で、前年中の年金所得に係る住民税の納税義務のある方]です。ただし、以下の方については、対象となりません。



◆介護保険料が年金から引き落としされていない方

◆引き落とされる住民税額が老齢基礎年金等の額を超える方 など

引き落としの
対象となる年金とは…

老齢基礎年金又は昭和60年以前の制度による老齢年金、退職年金等を言います。障害年金及び遺族年金などの非課税の年金からは、住民税の引き落としはされません。

引き落としされる
住民税額は…

引き落としされるのは、年金所得の金額から計算した住民税額のみです。給与所得や事業所得などの金額から計算した住民税額は、これまでどおり給与からの引き落とし、または納付書で納めていただくこととなります。

引き落としが
中止となる場合は…

引き落とし開始後、町外への転出、税額の変更、年金の支給停止などが発生した場合は、引き落としが中止となり、普通徴により納めていただくこととなります。

▽普通徴収とは、納付書または口座振替で納付する方法です。

該当者の方には、既に通知していますが、上記『引き落としが中止となる場合は…』が発生した場合、変更通知書と納付書をお送りしますので、納期限までに納付をお願いします。

住民税の年金からの引き落とし制度へのご理解をよろしくお願いいたします。

※お問い合わせ先 東みよし町税務課 (☎82-6304)

こくねんニュース

保険料の追納について

○保険料の免除の承認を受けた期間は、保険料を全額納付したときに比べ、受け取る年金額が少なくなります。また、納付猶予の承認を受けた期間は、受給資格期間には反映しますが、年金額の計算には反映されません。

○これらの期間は、10年以内であれば、あとから保険料を納付すること（追納）ができます。なお、追納には優先順位があり、原則として古い月から順に追納していただくこととなります。

○保険料の免除若しくは納付猶予を受けた期間の翌年度から起算して、3年度目以降に保険料を追納する場合には、当時の保険料額に経過期間に応じた加算額が上乗せされます。

○平成21年度中に追納する場合の加算額を含めた金額は、右の表のとおりです。

平成21年度中に追納する場合の金額（1ヶ月分）

	全額免除	1/4 納付 (3/4 免除)	1/2 納付 (半額免除)	3/4 納付 (1/4 免除)
平成11年度分	16,190円	—	—	—
平成12年度分	15,560円	—	—	—
平成13年度分	14,960円	—	—	—
平成14年度分	14,390円	—	7,200円	—
平成15年度分	14,180円	—	7,090円	—
平成16年度分	13,980円	—	6,990円	—
平成17年度分	14,010円	—	7,010円	—
平成18年度分	14,070円	10,550円	7,030円	3,510円
平成19年度分	14,100円	10,570円	7,050円	3,520円
平成20年度分	14,410円	10,810円	7,200円	3,600円

「追納を行うには追納申込書の提出が必要です」



追納の申込みは社会保険事務所へ

— お問い合わせ先 —

阿波半田社会保険事務所(☎0883-64-3474)

『ふるさと納税』に寄附をいただきました

藤川 哲男 様 (兵庫県在住)

広報東みよし4月号(No.37)に掲載後、ふるさとのために寄附をいただきましたので報告いたします。(平成21年8月末現在)誠にありがとうございました。いただいた寄附金は、東みよし町のより良いまちづくりのため有効に使わせていただきます。今後ともよろしく願いいたします。

※お問い合わせ先 東みよし町総務課(☎82-6303)

人権教育シリーズ **じんけん ホット情報**

「人権」って、なあに？

家族で「人権」について話し合ってみました。



そのためには、まず、自分のことをよく知って、自分自身を大切にすることだね。

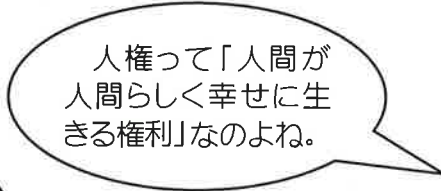

人権って「人間が人間らしく幸せに生きる権利」なのよね。

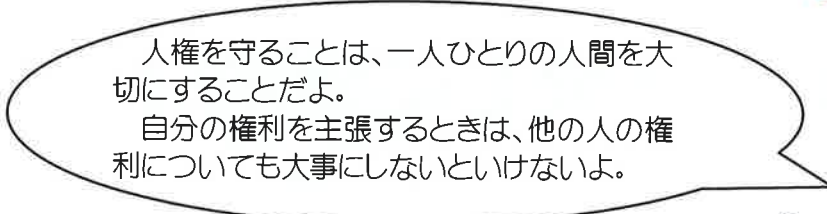

人権を守ることは、一人ひとりの人間を大切にすることだよ。
自分の権利を主張するときは、他の人の権利についても大事にしないといけないよ。

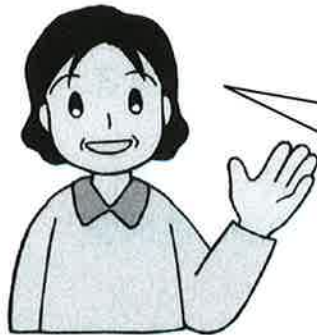

お父さんの言っていることは、お互いの人権を尊重し合うこと、つまり「人権の共存」ということね。



[徳島県社会人権教育資料より]

人権尊重の国際的な潮流や日本国憲法の理念のもと、様々な人権課題に対して、法律等の整備が進められています。(男女共同参画社会基本法、男女雇用機会均等法、児童の権利に関する条約、児童虐待の防止等に関する法律、高齢社会対策基本法、障害者基本法、身体障害者補助犬法等)

- ・人権は、誰もが人間として生まれながらにもっている権利ですが、日常の暮らしの中で、「自分とは関係がない」、「人権は堅苦しい」、「何か難しい問題」などと思っていないでしょうか。
- ・みんなが共に生きる社会を築いていくために、「自分の人権は守られているか」「他人の人権を侵害していないか」など、身近な暮らしを「人権の視点」から考えてみませんか。

※お問い合わせ先 東みよし町教育委員会生涯学習課 (☎79-3217)

お車の販売&買取 引き受けます!

お客様のご希望にそえるよう、精一杯がんばります!

まずはお車お持ち下さい。無料相談させていただきます。

トラックから軽自動車までOK
取扱車種多数!

H13年	トヨタ	レジアスエースV	80.8万円
H14年	トヨタ	イスト 1.5S	61.9万円
H15年	ホンダ	アクティT SDX	52.5万円
H15年	スズキ	アルトバンVS	44.1万円

各種検査機器完備
指定整備工場だから安心

車検
修理
点検
整備

OAS 有限会社
Ohnishi Auto Stage **大西自動車**

お車何でも相談センターはこちら!
0883-72-0001

〒778-0020 池田町津滝端1313-1 営業時間 AM9:00~PM7:00 日曜定休

子育て応援特別手当（平成21年度版） に関するお知らせです

子育て応援特別手当（平成21年度版）は、
生年月日が平成15年4月2日から平成18年4月1日までの
子どもがいる世帯の住民基本台帳、外国人登録原票上の
世帯主に対して、対象となる子ども一人当たり3万6千円が支給されます。

住民登録は正しく行われていますか？

- ◎住民登録は、**各種行政サービスの基礎**となるものです。
- ◎子育て応援特別手当（平成21年度版）も、住民登録に基づいて支給することを原則としています。
- ◎お住まいの市区町村からの行政サービスを確実に受けられるようにするためには、引越などにより**住所を移したときは、速やかに住民登録の届出を行ってください。**

配偶者からの暴力（DV）の被害者の方 については、保護のため住民基本台帳 の閲覧等を制限できます（支援措置）。

- ◎**DV被害者の方**が警察署等に相談した上で、お住まいの市区町村に**支援措置の実施を申し出る**ことにより、配偶者等による住民基本台帳の閲覧や住民票の写しの交付等について**制限を設ける**ことが可能です。
- ◎支援措置は、転出先の住所等を配偶者等に見られないようにするものです。

子育て応援特別手当（21年度版）の申請の
受け付け開始などは、別にご案内しますので、
今しばらくお待ちください。

いろいろなご事情で、どうしても 今お住まいの市区町村に住民登録できない DV被害者の方

◎子育て応援特別手当（平成21年度版）の事前申請を受け付けます。
事前申請期間は、**10月1日から10月30日まで**です。今お住まいの市区町村へ「**事前申請書**」を提出してください。

（「事前申請書」は、お住まいの市区町村窓口のほか、配偶者暴力相談支援センター、婦人相談所、厚生労働省ホームページなどで入手できます。）

◎「事前申請書」には、次の書類の添付が必要です。

- DV被害者であることが確認できる書類
（対象となる子どもについても記載されていることなどが必要です。）
- 配偶者暴力相談支援センターまたは婦人相談所の発行する証明書
*徳島県においては「こども女性相談センター」
- 保護命令決定書の謄本又は正本
- 振込口座の通帳の写し

◎「事前申請書」に基づき、住民登録をされている市区町村へ連絡し、子育て応援特別手当（平成21年度版）の支給対象者を世帯主から、DV被害者の方へ変更します。

◎「事前申請書」に記入された今お住まいの住所等の情報は、住民登録をされている市区町村へは知らせません。

◎子育て応援特別手当（平成21年度版）は、事前申請書を提出した市区町村ではなく、**住民登録がされている市区町村から支給**されます。支給の時期は、それぞれの市区町村で異なります。

◎**10月30日を過ぎると、事前申請は受け付けられません。**

この場合は、住民登録がされている市区町村へ郵送により申請を行うこととなります。事前申請書と同じ書類の添付が必要です。
（世帯主からの申請が受け付けられる前に申請を行うことが必要です。）

子育て応援特別手当（平成21年度版）の詳細については、厚生労働省HP (<http://www.mhlw.go.jp/>) にも掲載されております。

※お問い合わせ先 東みよし町福祉課（☎82-6306）



森林の間伐が負担金なしで実施できます

京都議定書によるCO₂(二酸化炭素)の森林吸収目標の達成を図るため、平成21年度から平成23年度の3年間、一定の条件に該当する場合負担金なしで間伐が実施できることになりました。

東みよし町においても、国の対策に呼応して積極的に間伐の推進に取り組んでまいります。なお、県より割り当てがあった予算には限りがありますので、お早めにお申し込みください。ただし、この事業で間伐を実施した森林においては、10年間皆伐が禁止されるほか制約がありますのでご注意ください。

※お問い合わせ先
東みよし町産業課

(☎79-5339)

三好東部森林組合

(☎77-2014)



木造住宅の耐震診断を受けてみませんか？

東みよし町では、木造住宅の耐震診断を実施しています。

耐震診断とは、

1. 地盤・基礎
 2. 建物の形・壁の配置(偏心)
 3. 筋かい・壁の割合(水平抵抗力)
 4. 老朽度
 5. 地震動
- の5項目を調査し、総合評価によって建物の耐震性が4段階に分けられます。

現在お住まいの木造住宅で耐震診断を行えば、地震に対しての安全性が数値として示されます。この数値(評点)が0・7未満の場合、大規模な地震が起こったときは倒壊や大破の可能性が高く非常に危険です。地震は何時起こるか分かりませんが、南海地震は2030年頃までに発生する確率が約50%程度と予測されています。このため我が家の耐震性を知り対策を立てておくことは防災面で非常に有効なことになります。

診断費用も一戸建てであれば個人負担は3千円です。診断の結果、評点が低い場合には耐震改修事業も用意されていますので、耐震補強工事に対して最高60万円の補助金や所得税・固定資産税額の軽減措置などが受けられます。自宅の修繕やリフォームをお考えであれば耐震補強と併せて行うことも可能ですが、まずは耐震診断が先決です。

ぜひ一度あなたも、お宅の耐震診断を受けてみませんか。

◆対象となる建物

- ① 1981年(昭和56年)5月31日以前に着工されて現在居住している住宅
 - ② 構造は、原則として木造で、在来軸組工法または伝統工法のものであること。階数は、地上3階までであること。
 - ③ 現に居住するものの存する住宅であること。
- ▽申し込みの際には、建築基準法の耐震基準が改正される前に着工したことを証明する資料(建築確認書・工事契約書写し等)を提出していただくか、課税台帳等の閲覧について同意していただくことになります。

◆申込対象者

- ① 対象となる住宅の所有者
- ② 借家は居住者の同意が必要

◆申込受付期間、募集戸数

- ① 受付締切 平成22年2月26日
- ② 募集戸数 27戸(先着順)

◆自己負担金

- ① 一戸建ての場合 3千円
 - ② 長屋建ての場合 6千円
- ▽負担金は、(社)徳島県建築士事務所協会が派遣する「木造住宅耐震診断員」にお支払いください。診断に要する時間は概ね2時間程度です。

◆申込方法

申込書は建設課にありますので、お電話をいただければ必要書類を郵送いたします。

※お問い合わせ先

東みよし町建設課 (☎79-5342)



徳島県パーキングパーミット制度のお知らせ

パーキングパーミット制度とは

公共施設、病院、銀行などの車いすマークのある駐車場（身体障害者等用駐車場）の利用対象者（障害者等）に、徳島県内共通の身体障害者用駐車場利用証（パーキングパーミット）を交付することにより、当該駐車場を本来必要とする障害者、妊産婦等の方々が施設を利用しやすいような環境づくりを推進するものです。

利用証について

左記の利用証交付対象者に該当する方からの申請により、徳島県が利用証を交付します。身体障害者等用駐車場を利用する際、ルームミラーに利用証を掲示していただきます。

利用証交付対象者及び利用証有効期間

◆歩行困難者（有効期間5年）

①身体障害者（身体障害区分ごとの等級基準があります）

②知的障害者（重度A）

③精神障害者（1級）

④高齢者（要介護度1以上）

⑤難病患者（特定疾患医療受給者）

◆一時的歩行困難者

①妊産婦（産前7ヶ月～産後1年間）

②けが人（車いす・つえ使用期間）

交付手続き

申請方法については、郵送申請と窓口申請があります。なお、手数料は無料です。

◆郵送申請の場合

申請書に必要事項を記入し、身体障害者手帳等の写しを添付のうえ、返信用切手140円を同封し、県庁地域福祉課あて（〒770-18570 徳島市万代町1-1）に郵送してください。内容を審査後、本人あてに利用証が郵送されます。

◆窓口申請の場合

次の窓口申請書を提出するとともに身体障害者手帳等を提示し、内容を審査後、その場で利用証を交付されます。なお、東みよし町役場では窓口申請は受付していません。

▽主な窓口

県庁地域福祉課

徳島市万代町1-1

（☎088-621-2167）

西部総合県民局

三好市池田町マチ2415

（☎76-0415）

▽受付時間

月曜日～金曜日（祝日を除く）

8時30分～17時

（県庁地域福祉課は18時まで）

▽代理申請の場合は、代理人の方の身分証明書（運転免許証等）が必要です。

主な交付申請書設置場所

県庁地域福祉課及び県庁県民サービスセンター

徳島市万代町1-1

（☎088-621-2167）

西部総合県民局三好庁舎

三好市池田町マチ2415

（☎76-0415）

東みよし町役場福祉課

東みよし町加茂3360

（☎82-6306）

▽徳島県ホームページより申請書をダウンロードすることもできます。

※お問い合わせ先

東みよし町福祉課（☎82-6306）

御会席・宴会ご予約受付中

食彩広場

ふながわ亭

飲み放題プラン 3500円より **82-3201**

メンバーズカード会員募集中

お得な情報はブログから！ 随時更新中！
<http://www.alfoo.org/diary26/uoyoshi/>





乳がん・甲状腺検診(医療機関実施)のお知らせ

乳がん・甲状腺検診を次のとおり実施します。

受診を希望される方は役場健康づくり課までお申込みください。

◆対象者

東みよし町に住民登録を有する40才以上の女性(対象年齢は、平成22年3月31日現在の満年齢)
▽右記の内、東みよし町が実施した集団検診(今年度または前年度)において乳がん・甲状腺検診を受診済みの方は対象外となります。

◆実施医療機関

三加茂田中病院
東みよし町加茂1883-4

◆実施期間

平成21年10月17日
～平成22年1月30日の土曜日

【月毎の実施日】

1月	12月	11月	10月
23日(土)、30日(土)	19日(土)、12日(土)	7日(土)、14日(土)、21日(土)、28日(土)	17日(土)、24日(土)、31日(土)

▽申込者多数の場合は日程等でご希望に添えない場合もございます。

◆実施時間

午後4時～午後5時

◆個人負担金

500円(検診当日に医療機関窓口でお支払いください。)
▽但し、生活保護受給世帯及び町民税非課税世帯の方は個人負担金免除となります。個人負担金免除となる方へは、費用徴収免除証明書を発行しますので、検診申込み時に健康づくり課までお申し出ください。

◆申込期間

①10月、11月の受診を希望の方
平成21年9月10日(木)～9月25日(金)
②12月、1月の受診を希望の方
平成21年9月10日(木)～11月13日(金)

▽お申込みいただいた方には検診票をお渡しします。検診票を持参の上、医療機関において検診をお受けください。

※お申込み・お問い合わせ先
東みよし町健康づくり課
(☎82-6323)



地上デジタル放送を見るための簡易チューナー給付等の支援

総務省では、経済的な理由等で地上デジタル放送が見られない世帯(具体的には、NHK受信料全額免除世帯が対象です。)に対して、簡易なチューナーの無償給付やケーブルテレビへの加入料等に対する支援を行います。

支援開始は平成21年秋以降を予定しています。

具体的な申込み先、受付開始時期は、準備が整い次第改めてお知らせします。

▽支援の申込みには、NHKと受信契約を結び、全額免除の適用を受けることが必要です。なるべく早めに契約手続等をお願いします。

▽支援は現物給付です。御自身で購入したチューナー、アンテナ等の費用の精算はできません。

※お問い合わせ先

総務省地デジコールセンター

(☎0570-07-0101)

東みよし町福祉課 (☎82-6306)

マスターズ陸上 水を護り、環境保全に貢献するコンサルタント

有限会社 環境創成

Save The Earth 地球を救え

KANKYOSUSEI

一緒に参加しませんか?

82-2803 高尾まで 環境創成：090-7751-9658



統計調査員募集のお知らせ

平成22年2月1日を基準日として行われる「二〇一〇年世界農林業センサス」において、調査票の配布及び取集、点検等の調査事務に、ご協力いただける調査員を募集します。

◆募集対象

町内在住で20歳以上の、税務に関する公務員、警察官以外の方。選挙事務に直接関係のない方。責任を持って調査事務を遂行し、秘密保持に信頼のおける方。担当する区域内の事情に明るく、役場で開催する調査員説明会に出席できる方。

◆調査員数

調査員は、町全体で約60人を予定しています。
(今回の応募者から優先的に採用させていただきます)

◆報酬

【固定額】4,250円と【変動額】1,100円掛ける調査票配布客体数+340円掛ける調査票未配布客体数の合算した額。

◆調査期間

平成22年1月中旬から平成22年3月中旬まで
(多少時期がずれる可能性があります)

◆調査の対象

町内の農家や林家をはじめ、すべての農林業関係者が対象となります。『農林業の国勢調査』ともいうべきものです。

◆申込方法

役場企画課(三好茂庁舎1階)または住民課(三好庁舎1階)にある申込用紙に必要事項をご記入のうえ企画課までご持参ください。

◆申込締切

平成21年10月10日

◆その他

採用者には後日通知します。

※お問い合わせ先

東みよし町企画課統計担当 (☎82-6302)



ペットボトルのラベルをはがして出してください

これまで、東みよし町のペットボトルの出し方は、キャップは「プラスチック専用袋」に、ラベルと本体は「ペットボトル専用袋」に入れて出していたおりました。

しかし、ここ数年、リサイクル協会や引取業者についても、「ラベル」と「キャップ」を取り外すのは最低の条件となりました。

つきましては、キャップとラベルは取り外し、「その他プラスチック専用袋」にペットボトル本体は「ペットボトル専用袋」に入れて出していただけますようご協力をよろしくお願いたします。

ペットボトルの出し方が変わりました



ラベルとキャップを
取り外します



それぞれの専用袋に
入れてください



※お問い合わせ先

東みよし町環境課 (☎74-1160)

下水道排水設備工事責任技術者試験及び更新講習

下水道排水設備工事責任技術者試験（平成21年度）

- ◆日 時 11月12日(木) 13時30分～
- ◆場 所 アステイとくしま
- ◆申込期間 9月1日～10月1日
- ◆受験講習会 11月5日(木) 13時30分～

下水道排水設備工事責任技術者更新講習（平成21年度）

- ◆対象者 登録有効期間が平成22年3月31日までとなっている方

◆日時・場所

▽第1会場 あわぎんホール（郷土文化会館）

11月17日(火) 13時～

11月18日(水) 13時～

▽第2会場 阿南市文化会館

11月24日(火) 13時30分～

▽第3会場 セントラルホテル鴨島

11月25日(水) 13時30分～

▽第4会場 うだつアリーナ（脇町）

11月26日(木) 13時30分～

◆申込期間 9月1日～10月1日

※お問い合わせ先

徳島県建設技術センター

(☎0888-625-3991)

はじめてのウォーク講座 ～東みよし町教室～

普段運動していない方、これから運動しようとしている方へ

糖尿病をはじめとする生活習慣病の発症リスクを格段に高めるメタボリックシンドロームを予防するため、食生活の改善等の健康づくりへの意識を高めるとともに、誰もが手軽に、自分のペースに応じて取り組むことができる「ウォーキング」をきっかけに日常生活への運動の習慣化を図るため、「ウォーキング教室」を開催いたします。

◆会場

ふれアリーナみよし

◆期 日

10月21日(水)、28日(水)、

11月4日(水)、11日(水)の4日間

▽1教室の1単位は1ヶ月間とし、週1回の4回ものとなります。

◆時 間

13時30分～15時30分

◆内 容

【座学】（1時間）

・生活習慣病、食生活改善、運動の必要性等について

・ウォーキングの基礎、楽しさ、仲間作り等について

【実技】（1時間）

・ストレッチ、阿波踊り体操、楽な歩き方等について

◆講 師

保健師、管理栄養士、徳島県ウォーキング協会役員及び(社)日本ウォーキング協会公認ウォーキング指導者等

◆受講料

500円（資料代、保険料等）

▽開講初日に集金し、資料などを提供します。

◆定 員

30名程度

◆対象者

東みよし町にお住まいの方で、普段運動をしていない方、これから運動をしようとしている方など。

◆準備物

運動のし易い服装、履き慣れた靴、帽子、飲み物、タオル、筆記用具

◆お申込み期間

平成21年9月14日(月)

～9月30日(水)

◆お申込み先

東みよし町健康づくり課

(☎82-6323)

※お問い合わせ先

徳島県ウォーキング協会事務局

(☎088-656-3636)

ホームページアドレス

<http://tokuwalking.health-life.net>

Eメール

tokuwalking@15.health-life.net



「土砂災害警戒情報」についてのお知らせ

「土砂災害警戒情報」は旧町村名で発表します。



平成18年7月19日 長野県岡谷市で発生した土石流

「土砂災害警戒情報」とは 土砂災害（土石流・がけ崩れなど）は、降った雨水の量が土壌中に多く貯まるほど発生の可能性が高くなります。

「土砂災害警戒情報」は、大雨警報発表中に、土砂災害発生危険度が高まった時、市町村長が避難勧告等を発令する際の判断や、住民の自主避難の参考となるよう、徳島県と徳島地方気象台が共同で発表する防災情報です。

地域に「土砂災害警戒情報」が発表されたら

自主避難するなど早めの対策を心がけて行動してください。



早期避難が重要です

日頃から危険場所や避難場所、避難経路を確認しておきましょう。



「土砂災害警戒情報」発表を知るには

- ・市町村役場から防災無線等
- ・テレビ、ラジオなど



大雨警報・注意報が発表されていたら

「土砂災害警戒情報」が発表されていなくても、斜面の状況には常に注意を払い、普段とは違う状況に気が付いた場合には、直ちに周りの人と安全な場所に避難しましょう。

市町村役場や警察等にも連絡してください。

※お問い合わせ先

徳島地方気象台防災業務課

☎088-626-0676

11月1日から電力買取額**2倍!**
夢の光熱費ゼロ住宅
 設置費用も約10年で元が取れます!
条件により結果は異なります。ぜひご相談下さい。

設置例：K様邸（中庄）
 年産発電量 9,680kWh 設置費用約238,400円 収支+61,800円
4.59kw

NEWS!
 二階経済産業相は、家庭の太陽光発電で余った電力を現在の2倍の価格で電力会社が買い取る新制度を11月1日から始めると発表した。買い取り価格は1キロワット時あたり48円。電力会社と契約すれば10年間同じ買取価格となる。（八月二十五日）

太陽光発電でCO₂が減らせるんだって。みんなではじめなきゃ!

太陽光発電がぐっと身近になりました!

国の補助金 **7万円/KW** + 電力買取額 **2倍にUP!**

設置プラン&お見積もり無料
 お悩みのあなたも今がチャンスです
 お電話ください! **☎ 82-3149**

シャープ太陽光発電システム サンビスタ取扱特約店

総合エネルギー企業 **タルミ株式会社**
 SUNVISTA 東みよし町加茂2657-1

足代スポーツ少年団野球部全国大会出場

関東、東海、近畿、中国、四国、九州沖縄の各地の代表34チームが参加した「第24回大鳴門橋学童軟式野球大会」が8月21日（金）から鳴門市において開催され、本町から足代スポーツ少年団が、徳島県軟式野球連盟推薦チームとして出場しました。

これは、3年連続徳島県学童選手権大会の開会式で入場行進の優れた模範チームとして表彰されたのを始め、野球だけでなく、礼儀正しき、ハツラツとした試合態度等が高く評価されたものです。

1回戦第1試合に行われた、奈良県代表の浮孔との初戦で惜しくも敗れはしましたが、県代表として全国の強豪相手に大舞台上で健闘したことは、貴重な経験になりました。



第23回大楠まつり開催

8月2日（日）、大クス公園において毎年恒例の大楠まつりが開催され、地域内外の子どもたちで賑わいました。

金魚すくいやポップコーンなど、10余りの手づくりの露店が周りを囲む中、特設ステージでは、ビンゴ大会や地元読み聞かせグループによるおはなし会、カラオケ大会などが催されました。

日が落ちると提灯に明かりが灯り、若阿友連とみのだ連による阿波踊りに続いて、お待ちかねの福投げが行われ、溢れんばかりの観客は歓声を上げて楽しんでいました。

地域の力を合わせて開催されるこの祭りが、いつまでも続けられることを期待しています。



高齢者と語る子どもの会

8月5日（水）、足代八幡神社において、地元高齢者の方々と足代小学校の6年生との交流会がありました。子どもたちに昔の話や遊びを伝える交流会で、今年で23年目になります。

わら草履づくりを見たり、竹馬を作って乗ったり、竹の水鉄砲で水を飛ばしたりと普段とは違う楽しい時間を過ごしました。

遊びの後は、昔の生活の様子や戦時中の体験談を聞きました。高齢者の貴重な話に子どもたちはじっと耳を傾けていました。

大変な時代を高齢者の方が苦勞して生き抜かれたことや、昔の楽しい遊びや技術を次の世代に引き継いでいきたいですね。



三庄児童館で人形劇とカレーパーティー

7月27日（月）、三庄児童館へ保育所の先生が手伝いに来てくれて、人形劇とカレーパーティーが行われました。

夏休みの期間中は、毎日子どもが大勢集まり、朝から夕方までみんな元気に遊び回って大賑わいです。この日は、先生が巧みに操る人形劇に目が釘付けとなり、おとなしく見ていました。

人形劇に続いては、カレーライスパーティー。これまたお行儀良くお皿に盛られたカレーライスとデザートをきれいにペロリとたいらげていました。

いつもとは違った催しに、子どもたちはとても嬉しそうでした。





● 東みよしフェスタ'09

8月8日(土)、農業者トレーニングセンター横特設会場において、東みよしフェスタ'09が東みよし町商工会青年部によって開催され、阿波踊りやお笑いショーなど、様々な催し物がくりひろげられました。

中でも最も観客が詰めかけたのは、豪華賞品が当たる大抽選会でした。抽選番号の貼られた持参の団扇を握りしめながら、読み上げられる当選番号を参加者は固唾を呑んで聞いていました。フィナーレは阿波踊りが合同で乱舞されるなかで、1千発の花火が打ち上げられました。暑さもしばし忘れるほどの盛況ぶりでした。



● 交通安全協会の皆さんのペイント作戦

東みよし町交通安全協会の各支部の皆さんによるペイント作戦が実施され、町道の交差点等の一時停止の停止線や文字などがくっきりと塗り直されました。

昼間支部は7月12日、足代支部は7月19日にそれぞれ実施されました。猛暑の中作業をしていただき、ありがとうございました。今後、中庄支部と西庄支部、加茂支部においても順次実施されるそうです。

歩行者や運転者の皆さんも、町内における交通事故の発生を防止するため、交通ルールの遵守に努めましょう！



● 関西学院大学生による民俗学研究調査

7月31日(金)から8月2日(日)にかけて、関西学院大学の学生4人と山准教授が本町を訪れ、民俗学調査を行いました。

法市農村舞台において三番叟まわしの見学と地元の高齢者の方々に対する昔の生活や風習についての聞き取り調査、吉野川ハイウェイオアシスにおいて徳島大学と東みよし町のまちづくり座談会、三加茂地域において丹田古墳と加茂の大クス、歴史民俗資料館の見学と金丸八幡神社宵宮神事のビデオ鑑賞を行いました。

同大学は、後2回程研究調査を行うことになっています。皆様に調査を依頼する際にはご協力をお願いいたします。

太陽光発電 地元実績 No.1

国の補助金(4kWで28万円)と余剰電力2倍買取制度で
現在設置急増中! お気軽にお問い合わせください

無料 シミュレーション・見積り 実施中!

お客様の声を当ホームページでお聴きください。
 お知り合いやご近所の家もきっとありますよ

Yahooで「マナベ」で検索して下さい。
<http://www.manabedenki.com>



今がチャンス!

DODEO デオデオマナベ 池田店・貞光店

マナベ電機株式会社

エコ事業部

(エコ事業部)つるぎ町貞光字大須賀51-1 TEL 0883 62-2017

開催案内

■町内児童作品展

さくら広場内のミニステージにおきまして絵画や書道の展示会を行います。
 ・展示期間
 9月15日(火)～25日(金)
 ・展示場所
 さくら広場(JR阿波加茂駅前)
 ・展示作品
 三庄、西庄、絵堂小学校児童の作品
 ※お問い合わせ先
 東みよし町商工会
 (☎82-2177)



町立図書館より

■おはなし会

・日時
 9月12日、10月10日(土)
 10時30分～11時10分
 ・場所 町立図書館
 ※お問い合わせ先
 東みよし町立図書館
 (☎82-1150)



つくしんぼより

(みかも保育所子育て支援センター)
 ■今後の予定(参加料 無料)
 ・実施日
 9月15日(火) 交通安全教室
 10月6日(火) 園庭開放
 11日(土) 運動会に参加しよう



相談

■東みよし町合同相談

毎月、第1・第3金曜日と第2・第4木曜日に合同相談を行います。どちらの会場でもご利用できますので、お気軽にご相談ください。

■三加茂会場

・期日 10月2日(金)、16日(金)
 ・時間 13時～16時
 ・場所 町社会福祉協議会会議室

■三好会場

・期日 10月8日(木)、22日(木)
 ・時間 10時～12時
 ・場所 東みよし町ふれあい健康館
 ※お問い合わせ先
 東みよし町社会福祉協議会
 (☎82-6309)



■徳島西部ライフサポートセンター

定例相談

・弁護士による法律相談 第1火曜日
 ・保険金融相談 第2木曜日
 ・無料職業紹介所 第3木曜日
 以上はいずれも予約が必要です。
 ・一般相談
 火～土曜日 10時～17時

※お問い合わせ先
 徳島西部ライフサポートセンター
 (☎72-8611)

■みよし広域連合法律相談

毎月第1・第3金曜日(祝日は除く)に法律相談を行います。相談は完全予約制ですので事前に予約してください。
 ・日時
 9月18日(金)、10月2日(金)
 13時～16時
 ・場所 みよし広域連合

※お問い合わせ先

みよし広域連合事務局
 (☎72-5121)

■法テラス徳島in東みよし町

法テラス(日本司法支援センター)は、業務開始3周年を記念して、東みよし町に臨時の法テラス窓口を開設し、弁護士と司法書士による法律扶助無料相談所を開設します。(事前予約制)
 ・日時 10月13日 13時～16時
 ・場所 東みよし町役場三加茂庁舎
 ・対象者 次の資力基準該当者

【月収(手取り、賞与含む)の目安】

単身者	182,000円以下
2人家族	251,000円以下
3人家族	272,000円以下
4人家族	299,000円以下

※事前予約・お問い合わせ先

法テラス徳島

(☎050-33383-5575)



熱血KENちゃん
 (徳島県献血推進
 イメージキャラ)

※お問い合わせ先

東みよし町立健康づくり課
 (☎82-6323)

・日時
 9月14日(月)
 午前：10時～12時30分
 午後：13時30分～16時
 ・場所 マルナカ三加茂店
 (駐車場東寄り)



(☎82-2145)

※お問い合わせ先
 東みよし町立みかも保育所

▽育児相談を実施しています。
 月～金曜日 10時～15時

▽水筒(湯茶)をご持参ください。

・時間 9時30分～11時

・場所 みかも保育所

・身体計測

10月6日(火) 園庭開放

11日(土) 運動会に参加しよう

9月15日(火) 交通安全教室

・実施日

■今後の予定(参加料 無料)

(みかも保育所子育て支援センター)

つくしんぼより

東みよし町立図書館

おはなし会

町内児童作品展

町立図書館より

東みよし町合同相談

三加茂会場

三好会場

徳島西部ライフサポートセンター

みよし広域連合法律相談

法テラス徳島in東みよし町

献血にご協力ください

熱血KENちゃん

徳島県献血推進イメージキャラ

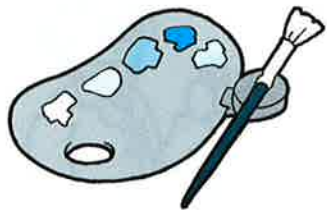

出張労働相談会

労使間トラブルについて、弁護士など県労働委員会委員が、解決のためのアドバイスをします。

・日時

10月1日(木)

13時30分～16時30分

・場所

県西部総合県民局美馬庁舎

・相談内容

解雇、賃金未払い、配転などの労使間トラブル

・相談員

弁護士など県労働委員会委員

・相談料 無料

・申込み

当日受付も行いますが、前日17時までに予約をお願いします。

▽労使間トラブルの解決のお手伝いをするため、県労働委員会では相談や

あつせん申請を随時受けています。

※お問い合わせ先

徳島県労働委員会

(☎088-6221-32234)

「法の日」週間の無料法律相談

・日時

10月15日(木)

9時30分～15時30分(要予約)

・場所

徳島地方・家庭裁判所

徳島市徳島町一丁目5番地

・相談内容 法律相談

・相談者 弁護士

・定員 80人

・申込方法

①はがきによる申込み

はがきに、連絡先の郵便番号、住所、氏名、電話番号を記入しお申込みください。

【お申込み先】
徳島地方裁判所総務課「相談係」
〒770-8528
徳島市徳島町一丁目5番地

②電話による申込み

次の申込み先へお電話ください。
【お申込み先】
徳島地方裁判所総務課庶務係
☎088-652-3141

・申込締切

10月9日(金) 当日消印有効

▽希望者多数の場合は抽選を行う。

※お問い合わせ先

徳島地方裁判所総務課庶務係

(☎088-652-3141)

徳島地方裁判所総務課庶務係

※お問い合わせ先

徳島地方裁判所総務課庶務係

(☎088-652-3141)

県内一斉「法務局くらしの相談所」

・日時

10月4日(日) 10時～15時

・場所

徳島地方法務局美馬支局

美馬市脇町大字猪尻字八幡神社下南

125-1

・相談内容(無料)

登記、供託、戸籍、国籍、人権に関する相談全般

▽国籍については、株式会社さこう徳島店7階特設会場へお越し願います。

相談担当者 法務局職員

※お問い合わせ先
徳島地方法務局総務課

(☎088-622-4318)

全国一斉成年後見相談会

・日時

9月19日(土)、10時～16時

・場所 徳島県司法書士会館

徳島市南前川町4-41

・相談料 無料

・形式 電話及び面談

・面談予約(前日まで)

☎088-622-1865

・相談電話(当日)

☎088-622-1550

※お問い合わせ先

徳島県司法書士会

(☎088-622-1865)

「フラット35」の制度拡充



住宅金融支援機構は、民間金融機関と提携し、金利が変わらない安心な長期固定金利住宅ローン【フラット35】のお取扱いをしています。

本年4月に策定された「経済危機対策」に基づいて、6月4日から【フラット35】の制度拡充が次のとおり実施されていますのでお知らせします。

【制度拡充の概要】

- 1 建設費・購入価額の100%以内のご利用が可能になりました。(買取型)
- 2 ご融資の対象となる諸費用の範囲を拡大しました。(買取型、保証型)
- 3 長期優良住宅等に該当する住宅について、当初20年間の金利を年0.3%優遇する【フラット35】S(20年金利引下げタイプ)の取扱いを開始しました。(買取型、保証型)
- 4 住宅ローンの借換えにもご利用が可能になりました。(買取型)

※お問い合わせ先

住宅金融支援機構四国支店

営業推進グループ 吉田

(☎087-825-0512)



特定健康診査の受診はお済みですか？

ご家庭に特定健康診査の受診券（緑色）は残っていませんか？受診券をお持ちの方は特定健康診査実施機関一覧表に記載のある医療機関等において平成21年12月末までに受診してください。

健診から健康づくりをはじめましょう！



◆持っていく物

- ・特定健康診査受診券
- ・国民健康保険被保険者証
- ・自己負担金（1千円）

【お問い合わせ先】 東みよし町住民課 国民健康保険係 (☎82-6360)

人のなかれ (敬称略)

ご結婚おめでとう

- 高橋 圭太 (中ノ段) ♡ 浦岡 千裕 (加茂山上)
- 大西 純一 (三好市) ♡ 峯本 洋子 (山根西)
- 大西 功将 (西中村西) ♡ 白杵 杏菜 (円福寺)

おくやみもうしあげます

- | | |
|----------------------|----------------------|
| ● 森脇コハル
95才 (古川東) | ● 富士枝民子
84才 (中ノ段) |
| ● 國安トミノ
85才 (角) | ● 金丸 義信
60才 (伊月) |
| ● 横田 常春
85才 (山根西) | ● 荒 タマエ
86才 (荒) |
| ● 高田 嘉一
82才 (中井) | ● 井上マス子
81才 (行安) |
| ● 松浦 伸嘉
80才 (中井) | ● 森 カヲル
91才 (行安) |
| ● 田村アサエ
88才 (中村中) | ● 大川日婦美
66才 (原) |
| ● 國安 佳子
74才 (西山路) | ● 榊田のぶ子
89才 (新町) |
| ● 三木 治子
62才 (江口) | |

こんにちは 赤ちゃん

- | | |
|-------------|-------------------|
| ● 原田 学思・美 子 | しゅんすけ 詢 大 (原東) |
| | はる 知 (原東) |
| ● 黒川 祥広・ 章 | ももか 桃 花 (教員団地) |
| ● 小松 啓二・理 恵 | あまね 天 音 (新町東) |
| ● 川原 誠・優 子 | ひなた 日奈多 (菅浦) |
| ● 佐藤 晃一・ 彩 | りゅうと 颯 音 (長手) |
| ● 山田 幸治・景 子 | りゅうせい 琉 聖 (山田) |
| ● 藤田 健一・久 江 | けんしろう 健志郎 (土取住宅) |
| ● 平岡 優二・美 穂 | まゆ 真 優 (中屋) |
| | みゆ 実 優 (中屋) |
| ● 横関 貴史・陽 子 | そうすけ 奏 侑 (ひなたタウン) |

BS BRANCH SCHOOL ECC 50歳からの 趣味の英会話

無料体験レッスン実施中

基礎から英会話を勉強したい
海外旅行で英語を使ってみたい
外国の人と英語で話してみたい
アットホームな雰囲気です。英会話を習いたい方にオススメ!

10月25日 17:00より
ハロウィンパーティー
みんないっしょに楽しもう!
(電話でご予約ください)

実力に差がつく2学期中間テスト対策
英語・数学コース 各週1回・90分

漢検 日本漢字能力検定 11月14日当教室で
直前対策コース 受験できます。

ECCフロンティア **みかも西教室** → サンクス R192
川原産直市 JA 産直市
☎ 82-3416 ECC講師 やたけ じゅん 矢武 純

☆住民登録者で平成21年7月11日から平成21年8月10日までに、住民課(三加茂庁舎・三好庁舎)で受けつけたものを掲載しました。
※お問い合わせ先 東みよし町住民課 (☎82-6360)

文化協会だより

文化協会に加入している団体の紹介をします。

東みよし俳句会

やわらかきつばさ広げて合歓の花

米本 道子

黙黙と石窟庵へ五月雨るる

尾関 寛

朝六時オクラの花のゆるび初む

佐藤 節子

青鷺と出会いがしらに息を呑む

讃岐 律詩

風船や離す手が合う星祭

曾我部幸子

手花火の父の手太き声太き

田岡美智子

あめんぼう己が影つれ水面飛び

高木 綾子

松になれ竹になれよと手の花火

成田ヒデ子

いざ舞わん浴衣着の子の立ち姿

仁尾ハマ子

梅雨晴間庭師据え置く高梯子

藤島 彩

蔦若葉絡み合いつつ光おり

藤野 益子

空蝉や新たな命背を割りて

横関 一男

高原に親子大の字夏帽子

横関 晴子

山の風田の風通す夏座敷

米本 知江

東みよし川柳会

『広い』

広い視野持つて無口の扉明け

佐川フク子

失言も広い心に救われる

佐々美恵子

はしゃぐ声無き廃校の広き庭

曾我部章子

広い心で楽しい歌をのせ歩く

大塚 淑人

山育ち海の広さにあこがれる

上田ちえこ

広い空北の大地に夢をかけ

槇山 玲子

ひまわりの広い畑に元気呼ぶ

新田 啓子

広い部屋年数経てば狭い家

谷 たつ子

広い視野まずは読書と眼鏡買う

小笠美代子

広告のおすすすめ品につりこまれ

松浦ツネ子

広い世界^{すが}継る 一本赤い糸

田岡 節子

広い庭草の間に一人住む

中川 一男

広げたらボロが出るからかさねおき

赤池 文男

広い部屋百均好きが狭くする

高木 里子

普段着から
おでかけ服まで



すぐに間に合う黒の礼服
7号~19号まで70着!!

池田フレスポホームタウン
婦人服・ワコール

ベルフォー

三好市池田町サラダ1612-2 tel.0883-72-2920

9月は国民健康保険税（第3期）と固定資産税（第3期）の納付月です。
 今月の納税：納め忘れのないようご注意ください。
納期限（口座振替日）は9月30日（水）です。

お問い合わせ：東みよし町税務課 ☎(0883) 82-6304



町民ギャラリー

「まゆの会」では、蚕の繭を使って、花や動物、人形などいろいろな作品を作っています。

この阿波踊り人形は、丸い繭と平板繭を使って作ってみました。

平板繭は、板などの上に糸を吐かせて布状のものを作らせたものです。

繭工作を通じて、昔盛んだった養蚕を少しでも今の子どもたちに伝えることができたらと思っています。

まゆの会 秋田 淳子

休日夜間医療当番

日	曜	医院名	電話
9/15	火	さんさん医院	三加茂 82-5410
16	水	川原医院	三加茂 82-2009
17	木	三加茂田中病院	三加茂 82-3700
18	金	山下医院	三好 79-2005
19	土	藤内整形外科病院	三加茂 82-3677
20	日	藤内整形外科病院	三加茂 82-3677
21	月	三木病院	三野 77-3900
22	火	三加茂田中病院	三加茂 82-3700
23	水	三野田中病院	三野 77-2300
24	木	三加茂田中病院	三加茂 82-3700
25	金	田岡医院	池田 72-5551
26	土	松浦医院	三加茂 82-2309
27	日	北條病院	池田 72-0007
28	月	山城診療所	山城 86-3230
29	火	岸野医院	三野 77-2001
30	水	安宅循環器内科	池田 72-6300

日	曜	医院名	電話
10/1	木	三加茂田中病院	三加茂 82-3700
2	金	三木病院	三野 77-3900
3	土	三野田中病院	三野 77-2300
4	日	三加茂田中病院	三加茂 82-3700
5	月	村山内科	池田 72-2100
6	火	三野田中病院	三野 77-2300
7	水	宮佐医院	池田 72-0149
8	木	三加茂田中病院	三加茂 82-3700
9	金	松浦医院	三加茂 82-2309
10	土	岸野医院	三野 77-2001
11	日	藤内整形外科病院	三加茂 82-3677
12	月	三木病院	三野 77-3900
13	火	北條病院	池田 72-0007
14	水	藤内整形外科病院	三加茂 82-3677

☆夜間当番（午後5時～当日午後11時）

☆休日当番（午前9時～当日午後11時）

- ・三好市医師会（☎72-0586）
- ・消防本部（☎76-5118）・東消防署（☎79-2195）

☆午後11時以降は、次の医療機関

（三好病院 ☎72-1131・三野病院 ☎77-2323

田中病院（三加茂）☎82-3700）のいずれかで受診してください。

※変更する場合がありますので、あらかじめご確認下さい。

※休日・夜間の病気に対しては、できる限り当番医をご利用ください。

徳島県西部地区小児救急医療体制

医療機関名	月	火	水	木	金	土	日
つるぎ町立半田病院（0883-64-3145）	○				○	○	○
徳島県立三好病院（0883-72-1131）		※	■	※			

○：小児科医が対応します。

※：まず救急当直医が対応し、入院を必要とする等の場合は、小児科医を呼び出します。

■：救急当直医のみの対応となります。

（注）日曜日は9:00から翌日9:00まで。それ以外は、18:00から翌日9:00まで。

発行／東みよし町 編集／企画課 印刷／有限会社 加茂印刷

平成21年9月10日発行

〒779-4795 徳島県三好郡東みよし町加茂3360番地 TEL/0883-82-6302 FAX/0883-76-1013 HPアドレス/http://www.town.higashimiyoshi.lg.jp/