

広報

東みよし

NO.18

2007.9

September

～ 元気・交流・未来へ ふるさと東みよし町 ～



第23回足代小学校

「高齢者と語る子どもの会」

8月21日(火) 足代八幡神社境内において、足代小学校6年生に地域の高齢者の方々が竹や藁を使った昔ながらの遊びや、昔の暮らしの様子を伝承する会が行われました。

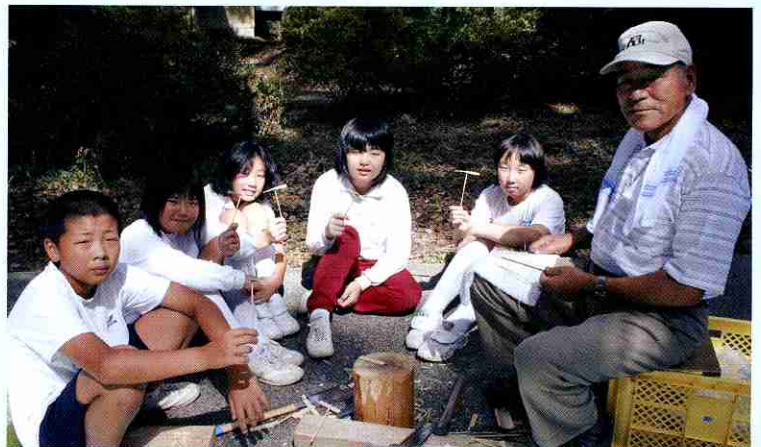

＝ 今月の紙面 ＝

町営バス路線延長	2～4
人権ホッと	5
がんばる!東みよし町	6～7
お知らせ	8～15
まちの話題	16～17
人の流れ	18
文化協会だより	19

＝ 町の人口 ＝

男	7,685人	(- 2)
女	8,503人	(- 8)
人口	16,188人	(-10)
世帯数	5,850	(+ 3)

(平成19年8月1日現在)

通勤・通学・通院・お買い物に

便利になります。



加茂方面行き時刻表

(平成 19 年 10 月 1 日改正)

加茂方面行き	第1便	第2便*	第3便	第4便*	第5便	第6便*	第7便	
33 阿波池田バスターミナル	—	7:38	8:38	10:25	12:55	15:40	17:00	18:35
32 池田駅前	—	7:39	8:39	10:26	12:56	15:41	17:01	18:36
31 池田本町	—	7:39	8:39	10:26	12:56	⑦ 15:41	⑦ 17:01	18:36
30 池田新町	—	7:40	8:40	10:27	12:57	15:42	17:02	18:37
29 四電プラザ前	—	7:41	8:41	10:28	12:58	15:43	17:03	18:38
28 三好病院前	—	7:42	8:42	10:29	12:59	15:44	17:04	18:39
27 供養地西	—	7:42	8:42	10:29	12:59	15:44	17:04	18:39
26 供養地	—	7:43	8:43	10:30	13:00	15:45	17:05	18:40
25 大泉	—	7:44	8:44	10:31	13:01	15:46	17:06	18:41
24 大具	—	7:45	8:45	10:32	13:02	15:47	17:07	18:42
23 三好大橋南	—	7:46	8:46	10:33	13:03	15:48	17:08	18:43
22 三好大橋北	—	7:47	8:47	10:34	13:04	15:49	17:09	18:44
21 三好高校前	—	7:49	8:49	10:36	13:06	⑧ 15:51	17:11	18:46
20 敷地	—	7:51	8:51	10:38	13:08	15:53	17:13	18:48
19 昼間橋	6:48	7:53	8:53	10:40	13:10	15:55	17:15	18:50
18 三好庁舎南	6:49	7:54	8:54	10:41	13:11	15:56	17:16	18:51
17 宮内前	6:49	7:54	8:54	10:41	13:11	15:56	17:16	18:51
16 昼間小学校前	6:50	7:55	8:55	10:42	13:12	15:57	17:17	18:52
15 昼間郵便局前	6:51	7:56	8:56	10:43	13:13	15:58	17:18	18:53
14 行常西	6:51	7:56	8:56	10:43	13:13	15:58	17:18	18:53
13 行常	6:52	7:57	8:57	10:44	13:14	15:59	17:19	18:54
12 明治橋	6:52	7:57	8:57	10:44	13:14	15:59	17:19	18:54
11 オアシス前	—	—	—	⑨ 10:47	13:17	16:02	17:22	18:57
10 市碓	6:53	7:58	8:58	10:50	13:20	16:05	17:25	19:00
9 足代郵便局前	6:54	7:59	8:59	10:51	13:21	16:06	17:26	19:01
8 下の段	6:55	8:00	9:00	10:52	13:22	16:07	17:27	19:02
7 宮の岡	6:55	8:00	9:00	10:52	13:22	16:07	17:27	19:02
6 三三大橋北	6:56	8:01	9:01	10:53	13:23	16:08	17:28	19:03
5 北村	6:58	8:03	9:03	10:55	13:25	16:10	17:30	—
4 加茂西	6:59	8:04	9:04	10:56	13:26	16:11	17:31	—
3 加茂駅前北	⑩ 7:00	8:05	9:05	10:57	13:27	16:12	17:32	—
2 三加茂郵便局前	7:01	8:06	9:06	10:58	13:28	16:13	17:33	—
1 東みよし町役場前	7:02	8:07	9:07	10:59	13:29	16:14	17:34	—

⑦

池田高校からの
通学下校に！

QRコード

携帯電話からも
時刻表を見る事
ができます。



⑧

三好高校からの
通学下校に！

⑨

高速バス
徳島→松山
10:54 発への
乗り継ぎに！

⑩

JR 阿波加茂駅
徳島行き
7:10 発への
乗り継ぎに！

路線図

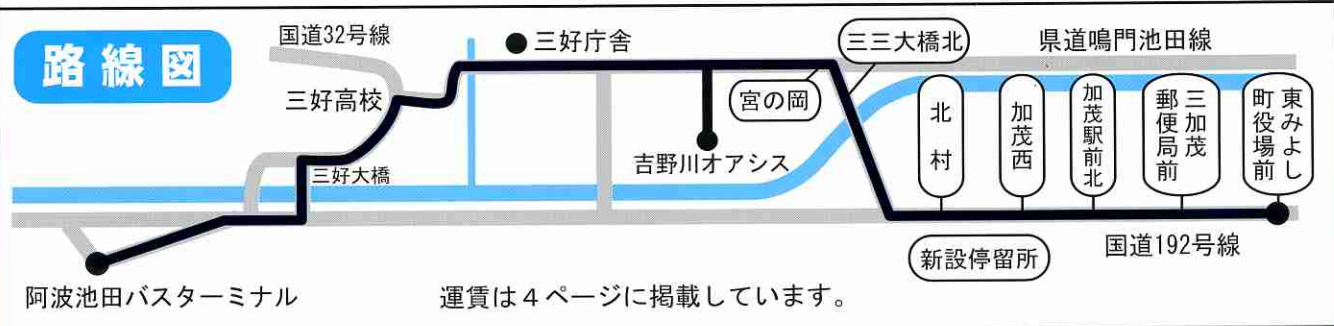

10月1日

から



東みよし町役場まで路線延長！ 町営バスがぐ〜んと

池田方面行き時刻表

(平成 19 年 10 月 1 日改正)

① JR 阿波加茂駅
池田行き 16:16 着
からの乗り継ぎに！

② JR 阿波加茂駅
池田行き 17:43 着
からの乗り継ぎに！

③ 高速バス
松山→徳島 9:56 着
からの乗り継ぎに！

④ 三好高校への
通学登校に！

⑤ 三好病院への
通院に！

⑥ 池田高校への
通学登校に！

	池田方面行き	第1便	第2便*	第3便	第4便*	第5便	第6便*	第7便
1	東みよし町役場前	7:08	8:08	9:50	12:20	15:05	16:25	18:00
2	三加茂郵便局前	7:09	8:09	9:51	12:21	15:06	16:26	18:01
3	加茂駅前北	7:10	8:10	9:52	12:22	15:07	① 16:27	② 18:02
4	加茂西	7:11	8:11	9:53	12:23	15:08	16:28	18:03
5	北村	7:12	8:12	9:54	12:24	15:09	16:29	18:04
6	三三大橋北	7:14	8:14	9:56	12:26	15:11	16:31	18:06
7	宮の岡	7:15	8:15	9:57	12:27	15:12	16:32	18:07
8	下の段	7:15	8:15	9:57	12:27	15:12	16:32	18:07
9	足代郵便局前	7:16	8:16	9:58	12:28	15:13	16:33	18:08
10	市嶺	7:17	8:17	9:59	12:29	15:14	16:34	18:09
11	オアシス前	—	—	③ 10:02	12:32	15:17	16:37	18:12
12	明治橋	7:18	8:18	10:05	12:35	15:20	16:40	18:15
13	行常	7:18	8:18	10:05	12:35	15:20	16:40	18:15
14	行常西	7:19	8:19	10:06	12:36	15:21	16:41	18:16
15	昼間郵便局前	7:19	8:19	10:06	12:36	15:21	16:41	18:16
16	昼間小学校前	7:20	8:20	10:07	12:37	15:22	16:42	18:17
17	宮内前	7:21	8:21	10:08	12:38	15:23	16:43	18:18
18	三好庁舎南	7:21	8:21	10:08	12:38	15:23	16:43	18:18
19	昼間橋	7:22	8:22	10:09	12:39	15:24	16:44	18:19
20	敷地	7:23	8:23	10:10	12:40	15:25	16:45	18:20
21	三好高校前	7:25	④ 8:25	10:12	12:42	15:27	16:47	18:22
22	三好大橋北	7:27	8:27	10:14	12:44	15:29	16:49	18:24
23	三好大橋南	7:28	8:28	10:15	12:45	15:30	16:50	18:25
24	大具	7:29	8:29	10:16	12:46	15:31	16:51	18:26
25	大泉	7:30	8:30	10:17	12:47	15:32	16:52	18:27
26	供養地	7:31	8:31	10:18	12:48	15:33	16:53	18:28
27	供養地西	7:32	8:32	10:19	12:49	15:34	16:54	18:29
28	三好病院前	7:33	8:33	⑤ 10:20	12:50	15:35	16:55	18:30
29	四電プラザ前	↓	↓	↓	↓	↓	↓	↓
30	池田新町	7:35	8:35	10:22	12:52	15:37	16:57	18:32
31	池田本町	⑥ 7:36	8:36	10:23	12:53	15:38	16:58	18:33
32	池田駅前	7:36	8:36	10:23	12:53	15:38	16:58	18:33
33	阿波池田バスターミナル	7:37	8:37	10:24	12:54	15:39	16:59	18:34

●主な変更点

- ①「三三大橋北」から「東みよし町役場前」の間にバス停が新設されます。(右路線図参照)
- ②お昼の便(第4便)が新設されます。
- ③「伊月」バス停は廃止になります。
- ④従来の「足代八幡神社裏」は西へ約100メートル移動し「宮の岡」バス停に変更になります。
- ⑤日・祝日、年末年始は第2便、第4便、第6便のみの運行となります。
- 12月31日、1月1日は全便運休します。
- 日・祝日、年末年始(12月30日～1月3日)は*印のみ運行となります。
- 第1便と第2便は、オアシス前を経由しません。
- 池田方面行きの、三好大橋南から先の停留所では、乗車できません。
- 加茂方面行きの、三好大橋北までの停留所では、降車できません。

町営バスのお問い合わせは
東みよし町役場・企画課
電話 0883-82-6302

通勤・通学定期券
回数乗車券も
取り扱っています。

東みよし町営バス 運賃表

(平成 19 年 10 月 1 日改正)

阿波池田BT

◆通学定期乗車券 (1ヶ月券) の一例
 (町内に在住する者が、通学定期乗車券を購入する場合)

- ①昼間から美馬方面の高校へ通学
 昼間橋～加茂駅前北 7,740 円
- ②足代から池田高校へ通学
 市磧～池田本町 9,540 円
- ③加茂から三好高校へ通学
 東みよし町役場前～三好高校前 10,080 円

*定期乗車券には3ヶ月券もあります。

																					三好病院前	—																
																					供養地 供養地西	—	—															
																					大具	—	—	—														
																					三好大橋南	—	—	—														
																					三好大橋北	110	110	160	180	240												
																					三好高校前	110	120	160	220	240	240											
																					敷地	110	150	180	210	260	280	330										
																					宮内前 三好庁舎南 昼間橋	110	150	210	230	250	300	330	390									
																					行常	110	220	260	300	310	340	390	410	480								
																					市磧	110	220	270	300	350	360	380	440	460	530							
																					宮の岡	110	210	290	340	370	410	430	450	500	530	580						
																					三三 大橋北	110	180	230	320	360	390	430	450	470	520	550	600					
																					北村	110	170	240	290	380	420	450	490	510	530	580	610	660				
																					加茂西	110	140	200	270	320	410	450	480	520	540	560	610	640	690			
																					加茂駅前北	110	130	160	220	290	340	430	470	500	540	560	580	630	660	710		
																					三加茂 郵便局前	110	140	160	190	250	320	370	460	500	530	570	590	610	660	690	740	
																					東みよし 町役場前	110	140	170	190	220	280	350	400	490	530	560	600	620	640	690	720	770

・小人(6歳以上～12歳未満の人)及び身体障害者等は、普通運賃の半額。ただし、10円未満の端数は、10円単位に四捨五入されます。(単位:円)
 ・1歳以上6歳未満の小児については旅客1人につき1人を無賃とし、1歳未満の小児については無賃とする。

- 阿波池田BT
- 池田駅前
- 池田本町
- 池田新町
- 四電プラザ前
- 三好病院前
- 供養地西
- 供養地
- 大泉
- 大具
- 三好大橋南
- 三好大橋北
- 三好高校前
- 敷地
- 昼間橋
- 三好庁舎南
- 宮内前
- 昼間小学校前
- 昼間郵便局前
- 行常西
- 行常
- 明治橋
- オアシス前
- 市磧
- 足代郵便局前
- 下の段
- 宮の岡
- 三三大橋北
- 北村
- 加茂西
- 加茂駅前北
- 三加茂郵便局前
- 東みよし町役場前

皆さんは最近バスを利用したことがありますか？

四国の乗り合いバスの利用者は、ピーク時の約14%にまで激減しています。バスは高齢者や子ども、お身体の不自由な方など、クルマの運転が困難な方々にとって、なくてはならない交通手段。だから四国のバス会社は、赤字経営でも頑張っています。

皆さんが利用すればするほど、バスの便数や路線が増えてどんどん便利になっていきます。

昭和40年を100とした場合のバスの旅客輸送量

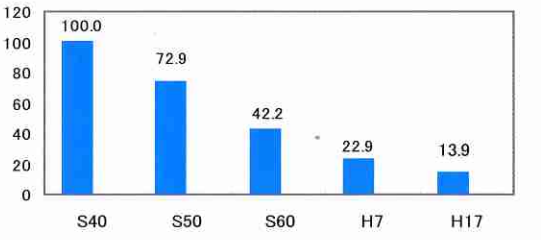

バスから始めるエコライフ

右のグラフのように、1日わずか10分間クルマの使用を控えるだけで、年間約600kgものCO₂を削減できるのです。それに、バスならゆったりと車窓からの景色を楽しむことができます。今まで気付かなかつたまちの魅力を発見できるかもしれません。今日はクルマを休ませて、ちょっとバスで出かけてみませんか？

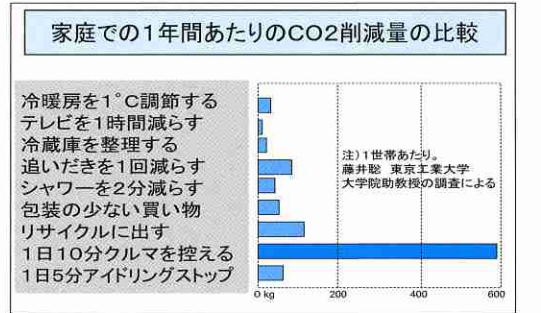

人権文化講演会 「あした 元気になあれ！」

～みんな昔は小さなこどもだったんだよね～



講師 俳優、シンガーソングライター
中村ブン（なかむら ぶん）さん
日時 2007年 10月 13日(土)
午後2時～
場所 東みよし町 三加茂庁舎
(2階多目的ホール)

※ 参加料は無料

みんなが仲良く 心がひとつになれるコンサート

ほんとうの優しさを知っているひとが贈る 歌に託したメッセージ

♪ 世界中で一番さらいなものはかあさんの怒った顔。

世界中で一番うれしいのはかあさんの笑った顔。

世界中で一番つらいのはかあさんの泣いた顔。

「かあさんの下駄」より



お問い合わせ先

東みよし町生涯学習課(☎79-3217)

中村ブン(なかむら ぶん)さん

プロフィール(職歴・経歴)

父の病気による少年時代の不遇、その中で劇団に入り、演劇の稽古に励む。テレビドラマ「柔道一直線」でデビュー。「とび出せ青春」「高校教師」「太陽に吠えろ」「必殺仕事人」などに出演。

一方“人間愛”を基調に作詞、作曲し、自分の歌を唄うことによって“中村ブンの世界”をつくりあげる。自作「かあさんの下駄」が大反響を呼び、シンガー・ソングライターとしての地歩を固める。

定期コンサートの開催をはじめ各地を精力的に回り、ふれあいコンサートやともだちコンサートなどを開催。

“欽どこ”テーマ曲「思い出して下さい」が平成2年度から中学3年生の音楽教科書に採用された他、校歌、応援歌を数多くつくる。

9月は敬老の日
キャンペーン実施中

敬老の日に ことしは
あったかい声を
プレゼントをしよう

新しい
カンタン
を贈ろう

簡単 見やすい 聞きやすい
新型発売!

2.6
インチ
大画面

カメラも付いて
孫の写真もパッチリ

特ダネ エコバック & 健康飲料プレゼント!

各社料金割引拡大! さあ、どれにする?

Do Co Mo du by KDDI SoftBank

県内で唯一! 3社対応のお店は当店だけ!

看板が新しく
なったよ。

美味しいコーヒー
ご利用してま〜す!

ピンク色の
大きな看板
目指して
Let's GO!

携帯スポット池田ステーション

三好病院
四国電力 | デオデオ
サンシャイン

0883-72-5523

☎ 10:00~19:00 池田町シマ812-7
☎ 日曜(イベント時は営業)

東みよし町立図書館運営メンバーのみなさん



蔵書情報の入力作業



木々に囲まれた町立図書館



図書の貸し出し風景

がんばる！東みよし町



平成14年、三加茂中学校の改築と共に誕生した東みよし町立図書館。その運営にあたっているのは、三加茂地区に暮らす5名の女性メンバー。

開館日には、「こんにちは」と来館する町民の方々を、「ようこそ。さあ、どうぞー」という朗らかな声で迎える様子がみられます。

5名のうち3名の方は、図書館開館前からの準備作業のメンバーでもあり、貸し出しカードの作成などにも携われました。

現在の日々の作業としては、図書の貸し出しや返却に係わる業務や、図書購入時の受け入れなどがあります。

また、毎週金曜日には、県立図書館からの巡回車両を迎え、県立図書館との取り次ぎも行ってくださっています。おかげで、小規模な東みよし町立図書館には無い図書も借りることができ、来館者の方々に大変喜ばれています。

月末の図書の整理日には、館内全体の清掃までも一手に引き受けてくださり、すみずみまでくまなく磨いてくださっています。そして年に一度は、一万五千冊にのぼる蔵書の点検。

町の人件費削減のため、本来なら図書館司書が行うこうした作業を、持ち前のボランティア精神でもって、日々こつこつと進めてくださっています。

現在の来館者は、一日あたり約30名程。もつと多くの方々にご利用いただきたいというメンバーのみなさんに、町立図書館のおすすめの図書やコーナーについてお聞きしてみました。

◎茅蓬 梅子さん(中村中)
現在問題になっている年金や法律関係の図書コーナー。

◎佐藤須美子さん(原中)
池波正太郎の著作全般

◎福田 教子さん(古川中)
「こころがホッとする考え方」(すがのたいぞう著)

◎村井 真知代さん(北村西)
「十日えびすー花嵐浮世困話」(宇江佐真理著)

◎吉田 聖子さん(古川東)
「11ぴきのねこ」シリーズ(馬場のぼる著)

東みよし町立図書館は、子供を対象とした図書が充実していることから親子連れの来館者が多く、また著者別に分類されている時代小説なども人気だそうです。

温かな笑顔に迎えられて、気軽に本に親しむことのできる図書館です。ぜひ一度、訪れてみてください。



月末整理日の掃除風景



図書の整理風景



図書の返却風景

おはなし「どんぐりの会」のみなさん

定例のおはなし会



夏のおはなし会



広報東みよしでは、町のために「がんばる！」人々や、グループの情報を募集しています。たくさんの方の情報をお寄せください。

おはなし「どんぐりの会」も、町立図書館の開館と期を同じくして発足した現在13名からなるボランティアグループ。毎月ほぼ2回、町立図書館で、子どもを対象にしたおはなし会を開催しています。読書に関心があった三加茂地区各小学校のお母さん方数名と、退職を期に地域の文化活動に関心を持った方々が、町立図書館を拠点とした子どもたちの読書支援活動を志したことが、会の発足へとつながりました。

毎回、10時30分から11時10分までの40分間で、3冊の絵本の読み聞かせとひとつの紙芝居をして、子どもたちを楽しませてくれています。その他、夏休み期間中には「夏の子もおはなし会」、冬には「クリスマス会」といった特別イベントも行っています。

活動の上で会員全員が大切にしていることは、おはなしに対して自分自身が感動する心。おはなし会の前には、絵本を何度も読み込み、技巧的なことよりも、まず感動を子ども達に伝えることを心がけているそうです。

そのため、時には阿波弁を交えたおはなし会になることもあったり…。キラキラと瞳を輝かせておはなしに聞き入る子どもたちと、感動を共有できることが、何よりの喜びだそうです。

今年の夏休みには、三加茂庁舎多目的ホールにおいて、町外から影絵の劇団を迎えてのおはなし会を開催して、大

好評を得ました。

子育てで多忙な中、時間をさいて活動しているメンバーも多いおはなし「どんぐりの会」の願いは、おはなし会がきっかけとなって、本に親しむ心豊かな子どもたちが増えてゆくこと。また、家庭の中で本を通じた親子のふれあいが生まれること。そのために、健康づくり課と連携して、赤ちゃんに対するブックスタート事業にも協力されています。

おはなし会の予定は、毎号の広報東みよしに掲載しています(本誌15ページ)。町内の小さな子どもを持つみなさん、ぜひおはなし会に参加してみてください。きつと、今までにない感動に巡り会えることでしょう。

おはなし「どんぐりの会」

代表 前田 満子さん(角)

現在、社会的な心の荒廃が問題視されています。そんな中、パソコンやゲームなど、さまざまな遊びに囲まれた今の子ども達の活字離れもまた、問題になっています。

一人でも多くの子ども達に絵本や本に親しんでもらい、人への優しさや、命や自然の尊厳を学ぶきっかけになればと、地道な活動を続けています。

私達の活動に賛同して下さる方のご参加をお待ちしております。

クルマのことなら **OAS**
Ohnishi Auto Stage

当店では、一味違う細やかなサービスをお心がけています

R32 箆蔵大橋すぐ西 **PM 7:00まで営業**

クルマのトラブル、いつでもどこでも出張修理OK!!
車に関することなら、何でもご相談ください

車検 **タイヤ** **オイル** **钣金塗装** **保険**

★今月の特選中古車★
両側スライドドアの8人乗りならこのクルマ!
トヨタ・エスティマ
H13年式 検H20.2 65000km
140万円 **パール** **アルミ**

軽トラから輸入車まで優良中古車続々入荷! 見に来てね

◆ お得なクーポン券がついてくる ◆
マイカーパスポートメンバー会員募集中!

メカニックSTAFF募集中! 詳しくはTELにて

大西自動車
0883-72-0001
営業時間 AM9:00~PM7:00 日曜定休
〒778-0020 池田町州津滝端1313-1

R32 GS コナン OAS R192 井川池田IC

国民年金保険料の納付は「口座振替」が便利でお得です。

- 安心** 自動引落として納め忘れの心配がありません
- 便利** 金融機関等に行く手間と時間が省けます
- お得** 早割・前納を利用して最大3,550円の割引
- 簡単** 1度の手続きでOK 手数料もかかりません

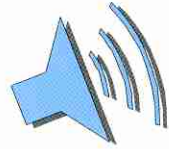

当月末の口座振替【早割】

保険料を当月末の口座振替【早割】にすると月々**50円**（年間**600円**）のお得!

1年度分または6か月分の口座振替による前納はもっとお得です。

6か月分の口座振替前納

★6か月分（4月分～9月分、10月分～翌年3月分）の保険料を口座振替によりまとめて前納すると、現金で月々保険料を納付した場合に比べ、それぞれ**960円（年間1,920円）の割引**となります。

1年度分の口座振替前納

★1年度分（4月分～翌年3月分）の保険料を口座振替によりまとめて前納すると、現金で月々保険料を納付した場合に比べ、**年間3,550円**の割引となります。

お申し込み方法

- ◎口座振替申出書に必要な事項を記入・押印（金融機関の届出印）し、お近くの社会保険事務所にお申し込みされるか、ご郵送ください。また、金融機関窓口にご提出いただいても結構です。
- ◎前納のお申し込みは①1年度分及び上期6か月分（4月～9月分）は2月末までに、（平成19年度は既に終了しましたので、平成20年度からの申込をすることができます）また、②下期6か月分（10月分～翌年3月分）は8月末までに、社会保険事務所必着となるようにお早めにお申し込みください。

長引く咳は赤信号

「9月24日～30日は、結核予防週間です。」

結核は昔の病気ではありません。現在でも、結核により死亡する人は、全国で1年間に2,000人を超えており、結核を新たに発症する人は、約28,000人にも上ります。

結核の初期症状は、風邪とよく似ています。咳や痰が2週間以上続く、体がだるい、微熱が続く、などの症状がありましたら、医療機関で診てもらいましょう。

今一度、結核という病気に関心を寄せてください。





～ 法テラス業務開始1周年記念 ～
法的トラブルについてのお悩みうかがいます！

法テラス徳島IN東みよし町

法テラス(日本司法支援センター)は「総合法律支援法」にもとづいて平成18年10月から業務を開始した法人です。

この度、業務開始1周年を記念して、(会場設置地)に臨時的法テラス窓口を開設し、以下の「資力基準」に該当する方を対象に、弁護士・司法書士による無料法律相談を行うこととなりました。

法的トラブルでお困りの方、どうぞお気軽にご利用ください。

- 日 時 平成19年10月2日(火)
午後1時～午後4時
- 会 場 東みよし町役場3階
- 事前予約制(予約の方法については
下記をご覧ください)

法テラス徳島

(日本司法支援センター徳島地方事務所)

☎770-0855

☑徳島市新蔵町1丁目31番地 徳島弁護士会館4階

☎TEL 050-3383-5575

☑法テラスホームページ

<http://www.houterasu.or.jp>

予 約 の 方 法

1.まずはお電話にてお問い合わせください。

予約電話番号 050-3383-5575

※受付時間は9時から17時まで

2.職員がお問い合わせの具体的な内容をおうかがいします。

●弁護士・司法書士による法律相談が必要と思われる方については、収入等についてお伺いします(資力の確認)。

右の基準を満たす方に、法律相談の予約時間をお伝えします。

無料法律相談の資力基準

■月収(手取り、賞与含む)の目安

単身者 182,000円以下

2人家族 251,000円以下

3人家族 272,000円以下

4人家族 299,000円以下

*1人増につき30,000円が加算されます。

*家賃・住宅ローン・医療費などの出費がある場合は、一定額が考慮されます。

*居住用住宅または係争物件以外の不動産その他の資産を有するときは援助できません。



『働く未来を考える』

平成19年10月1日現在で

就業構造基本調査を実施します

調査の対象となった世帯には、統計調査員が伺いますのでご協力をお願いします。

総務省・徳島県・東みよし町



自主防災組織を立ち上げましょう

近年の大型台風による土石流や水害、今後30年以内に50%の確立で発生するといわれている南海地震。今日、災害を予知することはできません。

徳島県におきましては災害死者ゼロを達成するために、平成22年度末までに自主防災組織の組織率を100%とする目標を掲げています。

東みよし町におきましても、自主防災組織を拡大し、被害を最小限に止められるよう取り組んでおります。

徳島県西部県民局防災担当のご指導をいただきながら、防災知識の学習や、防災訓練を行いませんか。毎日の生活の中で防災に対して新しい発見があります。

ひとつの自主防災組織…50戸～100戸を想定しております。

まずは、寄り合い防災講座で知識を得ましょう！

寄り合い防災講座

- ★費用 無料
- ★講師 徳島県西部県民局防災担当
- ★時間 1時間程度で夜も可
- ★参加人数 20名程度以上
- ★自治会の寄り合い時や会社や友人のグループ会議時などを活用
- ★内容 災害に関する知識や自助・共助の重要性を学び意識の向上を図る。



日頃の隣人とのコミュニケーションが大切

申込・お問い合わせ先等:東みよし町総務課(☎0883-82-2100)

環境課から廃棄物の野外焼却禁止について

最近、役場に野焼きに関する苦情が多く寄せられています。

廃棄物の処理及び清掃に関する法律が改正され、平成13年4月1日から、一部の例外を除いて、廃棄物の野外での焼却が禁止されました。

違反した場合は、罰則の対象となります

この改正は、廃棄物の野外焼却を直接罰の対象とすることによって、悪質な廃棄物の不適正処理を防止することを目的としています。市町村の定める基準に従ったゴミの分別や排出を行うなど、廃棄物の適正な処理を行い、豊かで美しい環境が保全されるよう、町民の皆さんのご理解とご協力をお願いします。

※留意事項

直接罰の例外となる廃棄物の焼却についても、生活環境の保全上支障が生じる場合等には、処理基準を遵守しない焼却として改善命令、措置命令等の行政処分及び行政指導の対象になります。

お問い合わせ先:東みよし町環境課 (☎0883-79-5340)

歯周疾患検診(医療機関実施)のお知らせ

虫歯や歯周病の発症・進行にはその人の生活習慣が大きく関わっています。特に歯槽膿漏や歯肉炎などの歯周病は「口」だけの問題にとどまらず、全身の病気に関与していることがわかってきました。次のとおり歯周疾患検診を実施しますのでぜひこの機会にご受診ください。

- ★ 対象者 40、50、60、70歳の節目の年齢の方(対象年齢は、平成20年3月31日現在の満年齢)
- ★ 実施医療機関 町内の歯科医院
- ★ 実施期間 平成19年9月1日～平成19年9月29日の各歯科医院の診療時間
- ★ 自己負担 400円(70歳の方と生活保護世帯は無料です。)

受診希望の方は、健康づくり課までお申し込みください。

※お申し込みされた方には、後日受診票を送付します

高齢期に自分の歯を十分に保有し、食べる楽しみを持ち、豊かな人生が送れるよう、歯や口の中の健康チェックをしましょう。

申し込み期間

平成19年8月20日～

平成19年9月21日



お問い合わせ先:東みよし町健康づくり課 (☎82-6323)

地域の皆様の健康管理のお手伝いをさせていただきます

ドック・企業健診・血液サラサラ
ピロリ菌検査・マンモグラフィ
検診・各種カメラ検査等
訪問看護・訪問リハビリテーション



当院では早期発見、早期治療にがんばっています。
ご自分の数値はご存知ですか?一度調べてみませんか?

随時受付中 お問い合わせください



医療法人 静可会

三加茂

田中病院

779-4701 三好郡東みよし町加茂1883-4
<http://www.mikamotanakahp.ecnet.jp/>

TEL 0883-82-3700(代)

木造住宅の耐震診断を 受けてみませんか？

東みよし町では、木造住宅の耐震診断を実施しています。耐震診断とは、

- 一、地盤・基礎
- 二、建物の形・壁の配置(偏心)
- 三、筋かい・壁の割合(水平抵抗力)
- 四、老朽度
- 五、地震動

の5項目を調査し、総合評点によって建物の耐震性が4段階に分けられます。

現在お住まいの木造住宅で耐震診断を行えば、地震に対しての安全性が数値として示されます。この数値(評点)が0.7未満の場合、大規模な地震が起こったときは倒壊や大破の可能性が高く非常に危険です。

地震は何時起こるかわかりませんが、南海地震は2030年頃までに発生する確率が約50%程度と予測されています。このため我が家の耐震性を知り対策を立てておくことは防災面で非常に有効なことになります。

診断費用も一戸建てであれば個人負担は3千円です。診断の結果、評点が低い場合には耐震改修事業も用

意されていますので、耐震補強工事に対して最高60万円の補助金や所得税・固定資産税額の軽減措置などが受けられます。自宅の修繕やリフォームをお考えであれば耐震補強と併せて行うことも可能ですが、まずは耐震診断が先決です。

ぜひ一度あなたも、お宅の耐震診断を受けてみませんか。

■対象となる建物

- ① 1981(昭和56)年5月31日以前に着工された現在居住している住宅
- ② 在来軸組工法や伝統工法により建築された住宅
- ③ 平屋または2階建住宅(併用住宅、共同住宅・長屋、貸(借)家も含みます)

※申し込みの際には、建築基準法の耐震基準が改正される前に着工したことを証明する資料(建築確認書・工事契約書写し等)を提出していただくか、課税台帳等の閲覧について同意していただくこととなります。

■申込者

- ① 対象となる住宅の所有者
- ② 借家は居住者の同意が必要

■申込受付期間・募集戸数

- ① 受付締切 12月20日
- ② 募集戸数 50戸(先着順)

■自己負担金

- ① 一戸建ての場合 3千円
- ② 長屋建ての場合 6千円

※負担金は、(社)徳島県建築士事務所協会が派遣する「木造住宅耐震診断員」にお支払いください。
なお、診断に要する時間は概ね2時間程度です。

■申込方法

- ① 申込書は建設課にありますので、お電話を頂ければ必要書類を郵送いたします。

■窓口・お問い合わせ先

東みよし町役場

三好庁舎 建設課

☎(79)5342



差別落書きやインターネットを利用した 差別書き込みをなくしましょう！

みなさんにお願ひ

もし、差別落書きを発見したら

- ① 消さないでください。
- ② すぐに連絡してください。

連絡先：東みよし町福祉課 (☎0883-82-6306)

東みよし町教育委員会生涯学習課 (☎0883-79-3217)

- ③ 落書きを白い紙などで覆ってください。

みんなの力でなくそうよ！

徳島地方気象台

からのお知らせ

台風の影響

平成16年には台風が29個(30年間平均は約27個)が発生し、そのうち10個(平均は約3個)が日本に上陸、6個(平均は約1個)が四国に上陸しました。

徳島県では、台風の通るコースによって風の強さや雨の降り方が異なります。平成16年の台風から、徳島県に影響した台風の通過コース別の風や雨の特長は図や表のようになっていきます。

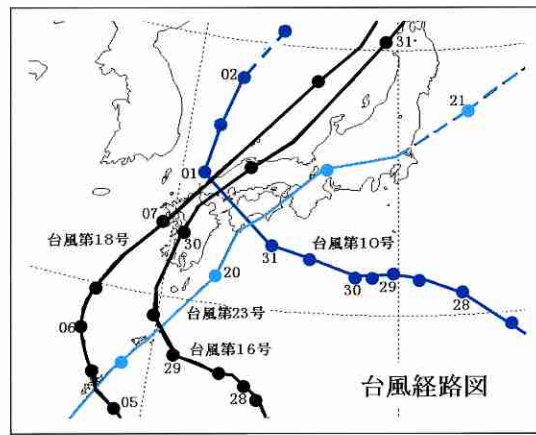

台風経路図

南海上から四国に上陸

台風第10号は、図の青線で示すコースを通りました。台風が四国を通過した後も雨雲が徳島県にかかり、那賀町海川では日降水量1,317ミリを観測、これまでの日降水量の記録(同町日早の1,114ミリ)を更新する大雨となりました。

徳島県の西側を通過

台風第16号、第18号は、図の黒色で示すコースを通りました。台風が九州の南海上に達した頃から加速しているのが特徴で、最大風速は徳島で南南東27.6m/s、南南東23.2m/sの非常に強い風が吹き、また、最大瞬間風速は徳島で南54.1m/s、南東45.4m/sとなり、第2位と第7位の記録となりました。雨量は南東斜面の木頭、福原旭、旭丸で400ミリを超えています。

四国の南岸通過

台風第23号は、図の水色のコースを通りました。高知県に上陸した後、阿南市付近を通過し、雨量は山間部で500ミリを超え、北部の広い範囲で300ミリを超える大雨となりました。最大風速は日和佐で東22m/s、最大瞬間風速は徳島で南南東36.1m/sとなっております。

台風に備える

台風	最大風速			最大瞬間風速		
	風向	風速	観測所	風向	風速	観測所
第10号	東	22m/s	日和佐	南東	28.1m/s	徳島
第16号	南南東	27.6m/s	徳島	南	54.1m/s	徳島
第18号	南南東	23.2m/s	徳島	南東	45.4m/s	徳島
第23号	東	22m/s	日和佐	南南東	36.1m/s	徳島

台風別最大風速・最大瞬間風速

台風による雨や風の影響は、台風の大さや強さ、前線の有無によつて異なります。平成16年には、西側を通過した台風では、非常に強い風が吹きました。また、南海上から北上した台風では、記録的な大雨となりました。過去にもこの様なコースを通つた台風で、浸水や土砂災害による大きな災害が発生しています。南岸を通過した台風第23号では、広い範囲で大雨になるなど、台風による影響はさまざまです。しかし、台風の通過するコースには特徴がありますので、その特徴を理解して、台風に備えましょう。

※お問い合わせ先

徳島地方気象台防災業務課
(☎088-626-0676)

秋の全国交通安全運動

★期間:平成19年9月21日(金)から9月30日(日)までの10日間

★運動の重点:高齢者の交通事故防止

- 飲酒運転の根絶
- 夕暮れ時と夜間の歩行中・自転車乗用中の交通事故防止
- 後部座席を含むシートベルトとチャイルドシートの正しい着用の徹底



「存じますか？」



特別慰労品の贈呈

いわゆる恩給欠格者、戦後強制抑留者引揚者の「本人」に、あらためて内閣総理大臣名の「特別慰労品」を贈呈しています。（過去に内閣総理大臣名の書状等を受けた方も対象）

請求書は福祉課の窓口においてあります。資格要件などのお問い合わせ先は次の独立行政法人平和祈念事業特別基金まで。

◆無料電話

☎0120-234-933

月～金 9時15分～17時15分

土日休

◆ホームページ

<http://www.heiwa.go.jp>

中退共制度

中退共制度は、中小企業で働く従業員のための外部積立型の国の退職金制度です。

掛金助成や税法上の優遇など、有利な特典がいろいろあります。

安全・確実な中退共制度を是非ご利用ください。

◆お問い合わせ先

（独）勤労者退職金共済機構

中小企業退職金共済事業本部

☎03-3436-0151

募集



技能検定試験

12月～2月にかけて、実技試験と学科試験が県内各会場で実施されます。

◆職種 配管など34職種

◆申込期間

10月1日～10月12日

◆申込先

徳島県職業能力開発協会、鳴門地域職業訓練センター、牟岐町商工会

※詳しくは、徳島県職業能力開発協会へお問い合わせください。

☎088-663-2316

開催案内



◆日時

9月13日（木）・27日（木）

午前の部：10時～

午後の部：13時30分～

◆参加費 500円

◆申込先

みよし広域連合清掃センターリサーチクルプラザ

☎74-1160

※必ず前日までに電話でお申し込みください。

※修理には3時間程度かかります。

古着を使って利・細工する工房

帯を使ってオリジナルバックを作りませんか。

◆日時

9月13日（木）10時～

◆参加費 500円

◆申込先

みよし広域連合清掃センターリサーチクルプラザ

☎74-1160

※必ず前日までに電話でお申し込みください。

各種相談



◆みよし広域連合法律相談

毎月第1・第3金曜日（祝日は除く）に法律相談を行います。相談は完全予約制となっておりますので事前予約してください。

◆対象者 東みよし町・三好市で住民登録をしている方

◆日時

9月21日・10月5日

13時～16時

◆場所

みよし広域連合

◆お問い合わせ先

みよし広域連合事務所

三好市池田町マチ2429-1

☎72-5121

子どもの人権110番

9月17日から9月23日までの7日間は「子どもの人権110番」の全国一斉強化週間です。「子どもの人権110番」は、「いじめ」など子どもの人権問題に関する専用相談電話です。悩みや疑問があったらご相談ください。子どもの人権専門委員をはじめとする人権擁護委員または徳島地方法務局職員がお受けします。

月曜日から金曜日までは8時30分から19時まで、土曜日・日曜日は10時から17時までです。

なお通常は平日8時30分から17時15分まで相談を受けております。

☎0120-007-110

◆身体障害者巡回相談

◆実施内容

- ①補装具の交付・適合判定
- ②身体障害者の施設情報
- ③身体障害者福祉に関する諸制度
- ④その他生活全般で困っていることについて

◆日時

10月17日（水）14時～15時

◆実施科目

整形外科

◆場所

つるぎ町立半田病院

※予約制となっておりますので1週

お知らせ

問前までにお申し込みください。
 ※また、当日受診する方は身体障害者手帳を持参してください。

※お申し込み・お問い合わせ先

福祉課 (☎82-6306)

■ 難病医療相談

◆日時

10月14日(日)

時間は予約制です。

◆場所

三好保健所

◆対象者

*だんだん歩行困難になってきている方で、原因不明または診断がはっきりしていない方

*筋肉がやせてきて、力が入らず日常生活に不自由を覚える方

*主治医から勧められた方

*特定疾患医療受給者で相談のある方

*その他ご家族で相談のある方

◆内容

神経内科医、理学療法士等による医療相談会を実施します。

※申込・お問い合わせ先

9月28日(金)までに三好保健所健康増進担当へ

(☎72-1122)

■ 徳島子ども救急電話相談

#8000

休日夜間の子どもの急な病気やケガ等の場合に、家庭でどのように対処すればよいか、すぐに医療機関に受診させる必要があるか等についての助言と利用できる最寄りの小児救急病院等について情報提供を行います。

◆日時

土・日・祝日・年末年始(12月29日～1月3日)6時～23時

◆相談電話番号

*固定電話(プッシュ回線)、携帯電話からの場合は#8000

*#8000が利用できない場合は088-621-2365

◆相談体制

相談員(看護師)が応じ、専門的な知識を要するものは医師(小児科医、救急専門医)が対応。相談はあくまで助言で、電話による診断・治療はできません。

※お問い合わせ先

徳島県医療政策課医事企画担当
 (☎088-621-2212)

寄付

奨学資金寄付金として

川原 良正様(西光)

ありがとうございました



おはなし会

9月22日

10月6日・20日

各土曜日

10時30分～

11時10分

場所：町立図書館

主催：おはなし

「どんぐりの会」



みかも保育所子育て支援センター(つくしんぼ)

今後の予定です

9月13日(木) もみじ温泉へバス遠足

18日(火) 園庭開放

25日(火) 交通安全教室

身体計測

10月2日(火) 園庭開放

初旬ごろ 運動会

★日程が決まりましたら、つくしんぼでお知らせします。

献血車がまいります!

9月13日(木)

・10時～12時30分

・13時30分～16時

場所：マルナカ三加茂店

(駐車場東より)

献血にご協力をどうか

よろしくお願ひします。

東みよし町敬老会開催のお知らせ

★昼間・足代・東山・増川各地域

9月17日(月) 各公民館 11時～

★三加茂平坦・一部山間地域を含む

9月29日(土) 農業者トレーニングセンター 11時～

★大藤地域

10月下旬予定

★対象年齢：数え80歳(昭和3年12月31日以前生まれ)



敬老年金事業につきましては、平成19年度から廃止し、年齢の節目の年に支給する「敬老祝い金制度」を導入し、事業規模を縮小しました。

お問い合わせ 福祉課(☎82-6306)

「ありがとうのメッセージ企画」

7月13日(金)、東みよし町の三加茂ライオンズクラブは、町内7小学校の3・4年生に対して、はがき616枚を送りました。夏休み期間中、児童から教師に「ありがとう」をテーマにしたメッセージを送ってもらい、「ふみ文化の振興」につなげることを目的。

児童達はどのようなメッセージを送ったのでしょうか。きっと温かいやりとりが生まれたことでしょう。

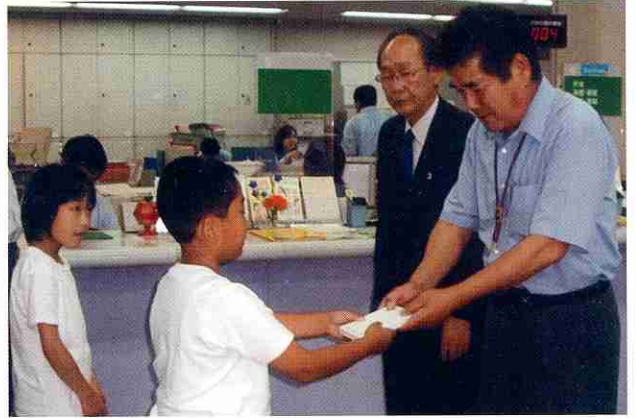

平成19年度地区対抗女子バレーボール大会



地区対抗女子バレーボール大会

8月5日(日)、東みよし町体育協会主催による地区対抗女子バレーボール大会がふれアリーナみよしにおいて開催されました。参加チームは三好支部内6地区からの6チーム。

酷暑の中の熱戦の末、優勝の栄冠を勝ち取ったのは横の写真の1区のみなさん。応援に駆けつけた子ども達とともに、はいチーズ! 準優勝は4区、3位は3区のみなさんでした。

車検
お困りな車検修理! いますぐアクセス!
<http://www.kobac.com/>

車検専門店
コバック

三好で一番安い

※平成19年7月現在。当社によるテレビ・ラジオ・チラシ等メディアの調査結果。

期間 **9月1日~29日まで**

1 最高級SMグレード 工賃無料 当日交換OK!

オイル100円

ターボ車もOK!!

100円/1L

初めてご利用の方へのお試し価格

どなた様も生涯1回限り

ご新規様、お得意様4Lまで。4Lを超える場合は、1Lにつき税込200円

軽自動車1台	小型乗用車1台	中型乗用車1台	大型乗用車1台
999円	1,499円	1,999円	2,499円

期間中、スーパーセーフティ1日車検をご予約されると

エンジンオイル交換

2回分

1年間無料券

プレゼント

車検時にプレゼント致します。

東みよし店 (有)西村自動車
車検証を見ながらお電話下さい。
TEL0883-82-2040 FAX0883-82-2006
徳島県三好郡東みよし町加茂1869-11
営/AM8:00~PM7:00 休/日曜日

キャンペーン中の料金の目安

軽自動車	税込 300円
小型乗用車	税込 350円
中型乗用車	税込 400円
大型乗用車	税込 450円

「ご協力ありがとうございました」

「アンケートにお答えいただいたお客様の声です」

「以前の修理屋さんでは、大分損をしていたように思います。色々と面々…コバックさんにして良かったです。安心して車に乗れます。ありがとうございました。」 美馬市 男性 20代

「いつも誠実な対応で、きちんとしたお仕事(車検・整備・修理等)をして下さるので、安心して車を預けることができます。ありがとうございました。」 三好郡 男性 30代

オイル交換クーポン券
最高級オイル 100円/L

広報東みよし特別クーポン。期間は9月10日~9月29日です。コバックを初めてご利用の方に限ります。

Higashimiyoshi 16



東みよしフェスタ

8月4日(土)、東みよし町商工会青年部主催の夏まつり「東みよしフェスタ」が開催されました。

会場では阿波踊りやお笑いショー、フィナーレの花火など、さまざまな催し物がくりひろげられました。

中でも最も会場が沸いたのは、子どもの部と大人の部にわかれての福投げ。来賓の方々が投げるお餅の中に色紙が入っていたら当たり!降るように次から次へと投げられるお餅をめがけて、大人も子どももヒートアップ。暑さもしばし、忘れるほどの盛況ぶりでした。



B&Gフール水中レクリエーション大会

8月6日(月)、町内小学校5・6年生を対象に水中レクリエーション大会が開催されました。水中綱引き、浮き輪リレー、大玉転がし、玉入れなどの競技が次々に行われました。それぞれの競技に水中ならではの難しさがあり、子ども達は一生懸命。プール内に水しぶきと歓声が飛び交う大会となりました。



早割

早く写せば、ぐんとお得!



こだわりの写真とお支度からお出かけレンタルまで

上野写真館の
お得な

おまかせ七五三

和装/洋装どちらも

**衣装 + 着付 + ヘアメイク
無料!!**

お着物の持ち込みもできます。
お支度 無料

一組づつゆったりと、お子様に合わせて撮影をいたします。
女性のカメラマンもいますので「男の人が苦手...」なお子様もご安心下さい。



お宮参りおでかけセット

衣装レンタル¥9,450~(ご撮影された方のみ)

10月15日までに撮影の方

2,000円off

ご撮影の方全員に、大人気の
フォトカード プレゼント♡

10月末日までの前撮り特典

1. お子様には千歳飴プレゼント
2. 2ポーズ以上ご撮影の方には
写真入り年賀状10枚プレゼント

さらに
うれしい!



全国営業写真コンテスト2005/2006連続入賞 他、受賞多数
お問い合わせ・ご予約は

0883-72-0609

上野写真館

フレスポ阿波池田から
北に徒歩2分
三好市池田町マチ2199-1

右のクーポン券を切り取ってご利用ください。

七五三撮影割引券

10月15日までに
ご撮影の方

2,000円引



こちら国文祭実行委員会

三好地区好画会・三加茂地区絵画クラブのみなさんが、国民文化祭用の石のお土産づくりに取り組んでくださっています。

発案者は中川一男さん(円福寺)。吉野川の青石にアクリル絵の具で様々な絵を描き、ペーパーウエイトにしておらおうというアイデアです。みなさん、青石の青が映えるような色彩やモチーフを選びながら、慎重に筆を進めておられました。絵の具の伸びが悪い、すぐに乾いて修正がきかない、といった石特有の苦勞もあるそうです。仕上がった石を並べてみると、その可愛らしいこと。だれもが欲しくなってしまうような出来映えです。



人のながれ (敬称略)

こんにちは 赤ちゃん

- 三加茂 大西 誠二・広 美 りゅうせい 竜 誠 (稲持西)
- 原田 敏史・千 鶴 ゆづき 柚 月 (稲持西)
- 堤 健一・直 美 ゆめか 夢 華 (古川西)
- 山田 周作・祐 子 くるみ 胡 桃 (古川東)
- 國安 克也・章 子 しょうま 昇 眞 (東新町)
- 逸見 良・理 恵 しょう 匠 (安広)

- 三加茂 川原 勝司・美恵子 ののか 暖乃香 (山根中)
- 田岡 浩・真 紀 ひより 妃 依 (中村中)
- 新田 昌司・絵美子 りおら 理緒来 (古川東)
- 富田 政司・久 美 りくと 陸 斗 (北村東)
- 三好 井原 裕之・都値子 だいご 大 吾 (西原)

おくやみもうしあげます

- 三加茂 加藤 芳勝 83才 (原中)
- 曾我部 定明 81才 (西庄団地)
- 榎山 ヤスエ 96才 (貞広北)
- 三木 ナミ 88才 (黒長谷)
- 亀井 輝之 87才 (大藤東)
- 宮 美代子 81才 (中村南)
- 新田 茂 76才 (古川東)
- 武田 泰子 83才 (角)
- 米田 ハル 85才 (原中)
- 三好 小川 ミツエ 93才 (光北)
- 戸澤 修 80才 (棟木)
- 佐藤 馨 88才 (天神)

☆住民登録者で平成19年7月11日から平成19年8月10日までに、住民課・総合窓口課で受けつけたものを掲載しました。

遊食家
うおよし
電話 79-2148

仕出弁当 宅配OK
一人前 2500円より

季節を彩る仕出し弁当 清流・彩・風
人気のパーティーコース ふながわ御膳

食彩広場
飲み放題 プラン
3500円 (120分)
電話 82-3201

ふながわ亭

文化協会に加入している団体の紹介をします。

加茂水墨教室

何か心弾むことはないものかと毎日、新聞を開けてはみるものの、事故、事件など不安になることばかり。

こんな時、水墨画を描く楽しみがあることに幸せを感じる。これなら誰にも奪われることはないから。

しかし、年をとることに目ばかり肥えて、字も絵も思うようにはいかない。

そんなときふと思いつき言葉は「絵は心で描け」。

この言葉を大切に、心の洗濯をしながら、絵に向かいあいたいと思う今日この頃です。



写光クラブ

写光クラブは、六月の総会において会員の皆さんから指名をうけ、前代表の岡井氏の後任として末内が代表を務めることになりました。これまで同様、本クラブをどうかよろしくお願いいたします。

東みよし町内外にも、後世に残してゆきたい光景が沢山あります。本クラブでは、できる限り多くの記録写真を撮り、写真展なども開催したいと企画中です。



好画会

私たち絵画を愛するメンバーは、現在十名で活躍しています。

年に一度の文化まつりに出品したり、各種イベント会場に展示させていただくこともあります。

絵画を通じて、多くの人々や団体との友好拡大につながれば幸せに思います。



東みよし俳句会

どの木にも口付け配り夏の蝶

赤い靴はく嬰若葉の初歩き

清流に泳ぐ親子の白き肌

生身魂富士山頂に挑みけり

空蟬も掃き寄せられる神の庭

背丈伸ぶブルーベリーの実の熟す

夏の夜そのまま残る日本街

役の行者すねもあらわに秋の滝

黒ずいか畑にのこの顔見せて

蝉しぐれペダル押し出す登校日

華供養夏書きの墨の香るなり

夕陽いま助走の長き赤トンボ

宮掃除人声も消ゆ蝉しぐれ

虹立ちて雲のにげたる早さかな

家伝なる三日三よさの土用干し

白砂と苔の緑のすべらなる

藤島 彩

藤野 益子

横関 一男

横関 晴子

米本 知江

米本 道子

尾関 寛

喜多ハツ子

讃岐 律詩

曾我部幸子

田岡 昌子

田岡美智子

高木 綾子

成田ヒデ子

仁尾ハマ子

東原 芳翠

9月は国民健康保険税(第3期)の納付月です。納め忘れのないようご注意ください。
今月の納税: 納期限(口座振替日)は10月1日(月)です。
 問い合わせ:東みよし町税務課 ☎(0883)82-6304

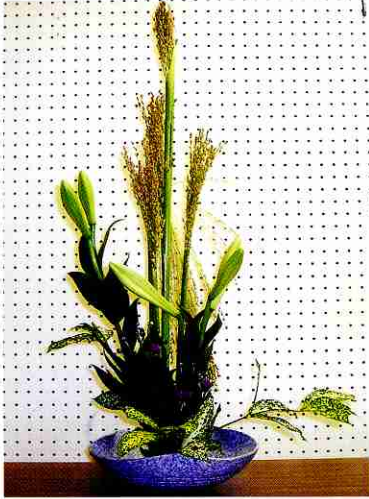

町民ギャラリー

足代生花教室は、足代PTAと賛助会員が新田先生の指導のもとで月1回活動しています。

同じ花材を使っても、いろいろな生け方があり、和やかな雰囲気の中で、時間も忘れ楽しいひとときを過ごしています。

今回の花材は、初秋を告げるきび、鉄砲ゆり、赤小菊、ゴットです。

皆さんも、日常の生活を癒してくれる花と一緒に生けてみませんか。

足代生花教室

休日夜間医療当番

日	曜	医院名	電話
9/15	土	川原医院	三加茂82-2009
16	日	田中病院(三加茂)	三加茂82-3700
17	月	三木病院	三野77-3900
18	火	村山医院	池田72-2110
19	水	安宅循環器内科医院	池田72-6300
20	木	宮佐医院	池田72-0149
21	金	三木病院	三野77-3900
22	土	内田(知)医院	三加茂82-2035
23	日	田中病院(三野)	三野77-2300
24	月	田中病院(三加茂)	三加茂82-3700
25	火	松浦医院	三加茂82-2309
26	水	北條病院	池田72-0007
27	木	藤内整形外科病院	三加茂82-3677
28	金	大和外科医院	池田72-0828
29	土	藤内整形外科病院	三加茂82-3677

日	曜	医院名	電話
30	日	北條病院	池田72-0007
10/1	月	内田(知)医院	三加茂82-2035
2	火	くはらクリニック	三好76-5755
3	水	田中病院(三加茂)	三加茂82-3700
4	木	郷外科内科医院	池田74-5779
5	金	内田(伸)医院	池田74-0121
6	土	田中病院(三加茂)	三加茂82-3700
7	日	藤内整形外科病院	三加茂82-3677
8	月	三木病院	三野77-3900
9	火	さんさん医院	三加茂82-5410
10	水	川原医院	三加茂82-2009
11	木	浜クリニック	池田72-0667
12	金	山下医院	三好79-2005
13	土	田中病院(三野)	三野77-2300
14	日	田中病院(三加茂)	三加茂82-3700

☆夜間当番(午後5時~当日午後11時)
 ☆休日当番(午前9時~当日午後11時)
 ・三好市医師会(☎72-0586)
 ・消防本部(☎76-5118)・東消防署(☎79-2195)

☆午後11時以降は、次の医療機関
 (三好病院 ☎72-1131・三野病院 ☎77-2323
 田中病院(三加茂) ☎82-3700)のいずれかで受診してください。
 ※変更する場合がありますので、あらかじめご確認下さい。
 ※休日・夜間の病気に対しては、できる限り当番医をご利用ください。

徳島県西部地区小児救急医療体制

医療機関名	月	火	水	木	金	土	日
つるぎ町立半田病院(0883-64-3145)	○				○	○	○
徳島県立三好病院(0883-72-1131)		※	■	※			

○:小児科医が対応します。
 ※:まず救急当直医が対応し、入院を必要とする等の場合は、小児科医を呼び出します。
 ■:救急当直医のみの対応となります。
 (注)日曜日は9:00から翌日9:00まで。それ以外は、18:00から翌日9:00まで。

発行/東みよし町 編集/企画課 印刷/有限会社 加茂印刷

平成19年9月10日発行

〒779-4795 徳島県三好郡東みよし町加茂3360番地 TEL/0883-82-6302 FAX/0883-76-1013 HPアドレス/http://www.town.higashimiyoshi.lg.jp/