

広報東みよし ～元気・交流・未来へ ふるさと東みよし町～

HIGASHIMIYOSHI

4

2018年
No.145

まちの人口(平成30年3月1日現在)

男 6,933人(-1) 人 口 14,566人(-11)

女 7,633人(-10) 世帯数 6,255 (± 0)



●今月号の主な内容

- 町長退任のごあいさつ・・・2 P
- 平成30年度当初予算・・・4,5 P
- 予防接種、ワクチン、検診等・・・6～9 P
- まちの話題・・・20 P
- Information・・・21 P
- 人のながれ・・・22 P

表紙の写真は、「東みよし町防災フェスティバル2018」の様子。東日本大震災から7年がたつ3月11日に行われました。来場者は、ロープワークや起震車などを体験することで防災意識・知識を高めていました。

町長退任の ごあいさつ



東みよし町長
川原 義朗

このたび、任期満了の四月十五日をもちまして、東みよし町長の職を退任することになりました。平成十八年に就任して以来、三期十二年間、東みよし町の発展と住民福祉向上のために全力を尽くしてまいりました。

就任した当時は、東みよし町も誕生したばかりで、合併に伴う諸問題や政府の三位一体改革による地方交付税の減額で厳しい町財政状況を抱えるなど、課題が山積しておりました。

町行財政の再構築を目指す中、地域情報化通信基盤施設整備、学校や公共施設の耐震補強など大きな事業も手がけていかなければならず、限られた財源の中で最大限の効果を發揮できるように取り組んで参りました。

このような諸事業をなし得たのは、議員各位をはじめ、町民の皆さまからの、ご協力、ご支援の賜物であると心から感謝を申し上げます。

今後の東みよし町の限らない発展と町民の皆さまのご多幸を心からお祈り申し上げ、退任のごあいさつとさせていただきます。

ハザードマップ・ため池ハザードマップについて

水害や土砂災害、地震など東みよし町内での避難情報を網羅した「東みよし町ハザードマップ」、金川池・黒岩池・西庄池・大師池・貞広池に係る決壊時の浸水範囲を示した「東みよし町ため池ハザードマップ」を作成しました。

町のホームページで公開するほか、総務課(三加茂庁舎2階)・総合窓口係(三好庁舎1階)でも配布していますので、各家庭や自主防災組織での日ごろの備えとしてご活用ください。

なお、西の池・土井の池・西寺尾池に係る決壊時の浸水範囲を示す「東みよし町ため池ハザードマップ」については、今年度作成予定となっています。

【ホームページ】

(<https://www.town.higashimiyoshi.lg.jp/docs/486.html>)

【お問い合わせ先】

東みよし町総務課防災係(☎82-6303)



〈東みよし町ハザードマップ〉



〈東みよし町ため池ハザードマップ〉

後期高齢者医療制度保険料改定のお知らせ

保険料率は2年ごとに改定を行うこととなっており、平成30年度及び平成31年度の保険料率(被保険者均等割額・所得割率)が決定しました。また、制度の見直しや政令改正により、保険料の上限額や被保険者均等割額・所得割額の軽減を改定しています。

被保険者一人ひとりに納めていただく保険料は、公費や現役世代の支援金とともに大切な財源となります。

被保険者均等割額

52,913円(被保険者全員が等しく負担)

所得割率

10.34%(被保険者が所得に応じて負担)

- 保険料の計算方法…被保険者均等割額と所得割額を合計して、個人単位で計算します。

保険料 = 被保険者均等割額 52,913円 + {(総所得金額等 - 33万円) × 所得割率 10.34%}

平成30年度から保険料の年額の上限は57万円から**62万円**になります。

- 保険料の軽減…所得の低い方及び被用者保険(国保・国保組合以外の健康保険)の被扶養者であった方は、平成30年度は次のとおり保険料が軽減されます。

被保険者均等割額の軽減

世帯主と世帯の被保険者の所得額の合計に応じて、均等割額が世帯単位で軽減されます。

世帯の所得額の合計	均等割額の軽減割合
33万円以下で、世帯内の被保険者全員の所得がない(年金収入80万円以下)	9割
33万円以下	8.5割
33万円 + (27万円5千円 × 被保険者数) 以下	5割
33万円 + (50万円 × 被保険者数) 以下	2割

被用者保険の被扶養者であった場合の軽減

後期高齢者医療制度加入の前日まで、被用者保険(国保・国保組合以外の健康保険)の被扶養者となっていた方が対象となります。

ただし、所得の低い方に対する均等割額の軽減にも該当する方については、いずれか大きい方の額が軽減されます。

均等割額	所得割額
5割軽減	負担なし

所得割額の軽減廃止

被保険者の基礎控除(33万円)後の総所得金額等に応じて、所得割額が軽減されていましたが、制度の見直しにより平成30年度から廃止されます。

以前	平成30年度から
2割軽減	軽減なし

【お問い合わせ先】
東みよし町住民課(☎82-6360)

リフォームで快適な暮らしをご提案いたします!



オール電化・太陽光発電のご相談も承ります!

御見積もり歓迎

東みよし町加茂2657-1

☎ 82-3149

出ない!漏れた!詰まった!
水のトラブルは当店に
お電話ください!

ガスコンロや
給湯器も当店
におまかせを



東みよし町水道事業指定給水装置工事店第一号



株式会社

タルミ

東みよし町議会定例会が2月27日から3月9日に開かれ、平成30年度各会計の当初予算が原案通り可決されました。

一般会計における歳入と歳出の構成

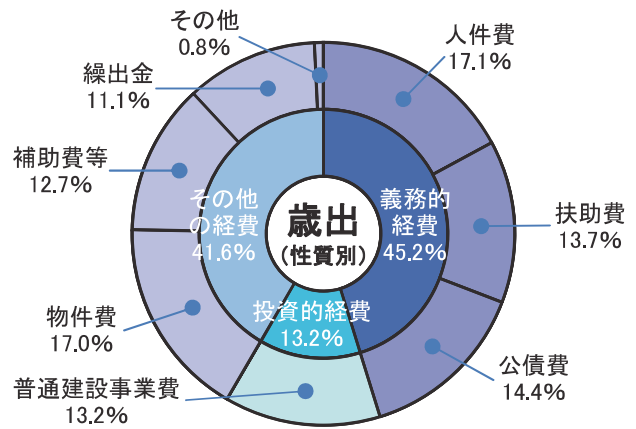
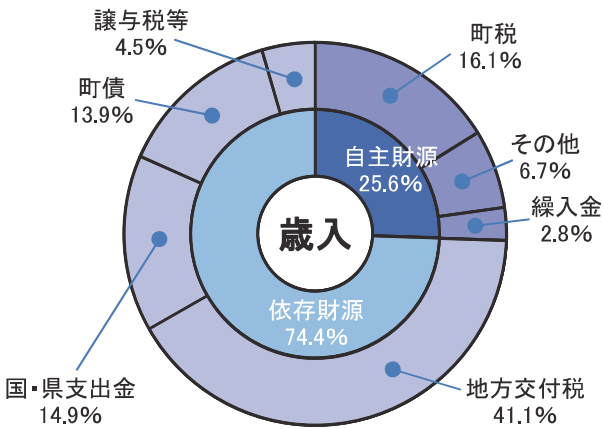

	平成30年度	平成29年度	増減額
歳入総額	73億1,196万円	76億7,358万円	△3億6,162万円
町税	11億8,053万円	12億308万円	△2,255万円
譲与税等	3億2,790万円	3億2,820万円	△30万円
地方交付税	30億800万円	31億6,300万円	△1億5,500万円
分担金及び負担金	1億3,344万円	1億4,278万円	△934万円
使用料及び手数料	6,785万円	7,526万円	△741万円
国庫支出金	5億6,678万円	5億6,240万円	438万円
県支出金	5億2,558万円	5億727万円	1,831万円
財産収入	7,582万円	7,744万円	△162万円
寄附金	50万円	50万円	0円
繰入金	2億262万円	636万円	1億9,626万円
繰越金	1億円	2億円	△1億円
諸収入	1億794万円	1億1,019万円	△225万円
町債	10億1,500万円	12億9,710万円	△2億8,210万円

	平成30年度	平成29年度	増減額
歳出総額 (目的別)	73億1,196万円	76億7,358万円	△3億6,162万円
議会費	9,551万円	9,429万円	122万円
総務費	10億1,258万円	11億1,212万円	△9,954万円
民生費	22億2,900万円	21億5,187万円	7,713万円
衛生費	6億1,826万円	5億1,803万円	1億23万円
農林水産業費	2億5,494万円	2億6,438万円	△944万円
商工費	1億3,806万円	4億2,486万円	△2億8,680万円
土木費	9億8,001万円	11億572万円	△1億2,571万円
消費費	3億2,181万円	3億7,271万円	△5,090万円
教育費	5億9,515万円	5億8,623万円	892万円
災害復旧費	341万円	508万円	△167万円
公債費	10億5,323万円	10億2,829万円	2,494万円
諸支出金	0円	0円	0円
予備費	1,000万円	1,000万円	0円

各種会計の平成30年度当初予算

特別会計	平成30年度	平成29年度	増減額
国民健康保険	15億300万円	14億5,237万円	5,063万円
公共下水道	1億8,941万円	1億9,436万円	△495万円
後期高齢者医療	2億280万円	2億84万円	196万円
三加茂財産区	4万円	4万円	0円
合計	18億9,525万円	18億4,761万円	4,764万円

水道事業	平成30年度	平成29年度	増減額
収益的支出	2億4,555万円	2億4,770万円	△215万円
資本的支出	1億3,874万円	1億6,249万円	△2,375万円
合計	3億8,429万円	4億1,019万円	△2,590万円

ふるさと納税の使途内訳

平成29年度中(平成29年11月末現在)に東みよし町の発展を願う、全国各地の個人や団体等、多くの方々から頂いた「ふるさと納税」16件200万円は、平成30年度の下記事業にて活用させていただきます。

寄付事業メニュー	充当先歳出科目	事業予算額	寄付金充当額
1.快適で安全な東みよしを創造する事業	商工費—観光費—公園費	1,470万円	24万円
2.やさしく健やかな東みよしを創造する事業	衛生費—保健衛生費—予防費	3,970万円	167万円
3.人が輝き文化が薫る東みよしを創造する事業	教育費—保健体育費—保健体育総務費	575万円	6万円
4.活力と交流に満ちた東みよしを創造する事業		-	-
5.定住と交流を育む東みよしを創造する事業	総務費—総務管理費—企画費	176万円	3万円
6.共に生き共につくる東みよしを創造する事業		-	-

平成30年度当初予算（骨格予算）

一般会計 前年度比3億6,162万円減

一般会計当初予算は、平成30年4月に東みよし町長選挙が行われたため、本予算は年間の義務的経費や継続事業費を計上した骨格予算となりました。政策的予算は、6月の定例議会における補正予算に計上する予定となっています。

一般会計	73億1,196万円 (対前年度比4.7%減)
特別会計	18億9,525万円 (対前年度比2.6%増)
企業会計	3億8,429万円 (対前年度比6.3%減)
	95億9,150万円 (対前年度比3.4%減)

歳入の主な項目

町 税	皆様に納めていただく町民税や固定資産税などです。固定資産税の評価替えや土地の評価方法の見直しなどから、前年度に比べて2,255万円の減を見込んでいます。
11億8,053万円	
地方交付税	所得税などの国税のなかから町に交付されるお金です。実質の交付税である臨時財政対策債を含め、前年度に比べて2億300万円の減と見込んでいます。
※臨時財政対策債を含む 32億2,000万円	
町 債	町が行う事業などのためにする借金です。前年度に比べて、骨格予算に伴い普通建設事業費が減額となったため、2億3,410万円の減となりました。
※臨時財政対策債を除く 8億300万円	

歳出の主な項目（性質別）

人件費	職員の給与や議員・各種委員の報酬などにかかる費用です。退職手当組合特別負担金の減などにより、前年度に比べて7,719万円の減と見込んでいます。
※事業費支弁人件費を含む 12億7,338万円	
公債費	町が過去にした借入金の返済にかかる費用です。合併特例事業債などの償還額の増から、前年度に比べて、2,494万円の増を見込んでいます。
10億5,323万円	
普通建設事業費	道路や公共施設の整備・改修などにかかる費用です。前年度に比べて、骨格予算となったため、3億8,742万円の減と見込んでいます。
※事業費支弁人件費を除く 9億4,071万円	

無料見学大歓迎！ お友達とお気軽にどうぞ

楽しくて、しっかり身につく！

若々しい自分再発見！

私たちは同じことを
100回聞かれても
笑顔でお答えします。



中高年専門

アウトフィット パソコン教室

- 三野校 長生園さんの隣り
(0883) 77-4858
- 池田校 フレスポ阿波池田内
(0883) 72-3102

営/9:00～16:00 休/毎週 日曜・月曜

中高年専門フィットネス



55 かつほ 闊歩 ネス倶楽部



ひゃくまで生きる、を応援します。

- 三野校 長生園さんの隣り
(0883) 77-4355

営/9:00～17:00 休/毎週 日曜・月曜

平成30年度子どもの予防接種について

予防接種は、病気に対する抵抗力(免疫)をつくることが目的です。お子さんの体調の良い時に、ワクチンの効果や副反応についてよく理解してから受けるようにしましょう。

定期の予防接種(法律に基づく予防接種)平成30年4月1日～

ワクチンの種類		対象年齢	回数	望ましい接種時期
B型肝炎		生後12か月未満	2回	生後2か月～9か月未満
			1回	1回目から139日以上あけて追加
ヒブワクチン (Hib)	1期初回	生後2か月～60か月未満	3回	生後2か月～7か月未満
	1期追加		1回	初回接種終了後7か月～13か月
小児の肺炎 球菌ワクチン	1期初回	生後2か月～60か月未満	3回	生後2か月～7か月未満
	1期追加		1回	生後12か月～15か月
BCG		生後12か月未満	1回	生後5か月～8か月
四種混合	1期初回	生後3か月～90か月未満	3回	生後3か月～12か月
三種混合	1期追加		1回	初回接種終了後12か月～18か月
二種混合	2期	11～13歳未満 (小学校6年生)	1回	4月1日～3月31日
麻しん・風しん (MR)	1期	生後12～24か月未満	1回	1歳になったらできるだけ早く
	2期	小学校就学前の1年間	1回	4月1日～3月31日
日本脳炎 (※1)	1期初回	生後6か月～90か月未満	2回	3歳
	1期追加		1回	4歳
	2期	9～13歳未満	1回	9歳
水痘		生後12か月～36か月未満	1回	生後12か月～15か月
			1回	1回目の接種後6か月～12か月
HPV (ヒトパピローマウイルス)(※2)		小学校6年生～ 高校1年生相当の女子	3回	中学校1年生

(※1) 日本脳炎については、積極的な勧奨の差し控えにより接種機会を逃した方(平成19年4月1日生まれ以前の方)については、特例対象者として20歳未満までの間、不足分を接種することができます。

(※2) HPVについては、厚生労働省より積極的な勧奨が中止されております。なお、対象者で接種を希望される方は、定期接種として、ワクチン接種を受けることが可能です。

(※1)、(※2)の対象者で接種を希望される方は、健康づくり課までお問い合わせください。予診票を発行します。

高齢者の肺炎球菌ワクチン接種について

平成30年度高齢者の肺炎球菌感染症予防接種を実施します。接種をご希望の方は、健康づくり課までお越しください。接種に際しては、体調のよい時に、ワクチンの効果や副反応についてよく理解してから受けるようにしてください。(なお、三好庁舎住民課総合窓口において申込をされた方には、後日予診票を郵送いたします。)

接種期間 平成30年4月1日 ~ 平成31年3月31日

対象者

以下の全ての条件を満たす方

- ①過去に高齢者の肺炎球菌ワクチンを接種したことがない方
- ②平成30年度に次の年齢に達する方

満年齢	生年月日
65歳	昭和28年4月2日生 ~ 昭和29年4月1日生
70歳	昭和23年4月2日生 ~ 昭和24年4月1日生
75歳	昭和18年4月2日生 ~ 昭和19年4月1日生
80歳	昭和13年4月2日生 ~ 昭和14年4月1日生
85歳	昭和8年4月2日生 ~ 昭和9年4月1日生
90歳	昭和3年4月2日生 ~ 昭和4年4月1日生
95歳	大正12年4月2日生 ~ 大正13年4月1日生
100歳	大正7年4月2日生 ~ 大正8年4月1日生

60歳以上65歳未満の者であって、心臓、腎臓または呼吸器の機能に自己の身の日常活動が極度に制限される程度の障害を有する者及びヒト免疫不全ウイルスにより免疫の機能に日常生活がほとんど不可能な程度の障害を有する者

接種場所 徳島県内広域医療機関

接種料金

自己負担 4,000円 ※接種費用の助成は生涯に1回です。
(生活保護世帯の方は、自己負担金の免除申請ができます。)

高齢者の肺炎球菌ワクチン接種は、個人予防目的のために行うものであり、自らの意思と責任で接種を希望する方のみ接種を受けてください。対象者の意思確認ができない場合は、法律に基づいた予防接種を行うことはできません。

風しんワクチン接種費用の助成について

平成30年度風しんワクチン接種費用の助成を実施します。

対象期間 平成30年4月1日 ~ 平成31年3月31日

対象者

- ・風しん抗体検査の結果が陰性だった方
(H1法では16倍以下の方、E1A法ではE1A価8.0未満)
- ・妊娠を希望する、または妊娠する可能性の高い女性
- ・昭和39年4月2日生~平成2年4月1日生の男性

助成額

接種にかかった費用(上限5,000円)
ただし、費用の助成については1人1回を限度とします

申込場所

三加茂庁舎健康づくり課

【お問合せ先】 東みよし町健康づくり課 (☎82-6323)

平成30年度個別検診について

《子宮頸がん・乳がん広域医療機関検診》

東みよし町が実施するがん検診事業のうち、子宮頸がん・乳がん検診は、県内の広域医療機関において受診できます。「検診による早期発見・早期治療が、がん征圧の第一歩！」です。対象となる方は、この機会にご受診いただきますようご案内いたします。

対 象 者

東みよし町に住民登録を有し、平成30年度中に対象年齢に達する方。

子宮頸がん検診・・・20歳以上の女性

乳がん検診・・・40歳以上の女性

※隔年受診：2年に1回受診することができます。

東みよし町が実施した、平成29年度（前年度）の子宮頸がん・乳がん検診を受診した方は、対象外となります。ただし、妊婦の方については、毎年公費負担の対象となります。

※今年度集団検診との重複受診はできません。

実 施 期 間

平成30年4月1日～平成31年3月31日

検診実施医療機関

県内広域医療機関(子宮頸がん・乳がん実施医療機関)

検診受診の手順 (検診票の交付～受診まで)

①健康づくり課(三加茂庁舎)お申し込みください。受診対象の確認後、「一次検診票」を交付します。



②検診を受診される際には、ご希望の医療機関へ電話等で事前に予約し、「一次検診票」を必ず持参して受診してください。

個人負担金 (医療機関窓口でお支払いください)

子宮頸がん検診・・・1,200円

乳がん検診・・・1,500円

※生活保護受給世帯・町民税非課税世帯の人は個人負担金免除の対象となります。

検診の申し込み時にお申し出ください。「費用徴収免除証明書」を発行いたします。

検 査 項 目

子宮頸がん検診・・・問診、視診、子宮頸部の細胞診及び内診

乳がん検診・・・問診、視触診、乳房エックス線検査

平成30年度集団検診について

～検診は、自分の健康状態を知る大切な機会です～

年1回の検診で自分のからだの状態を見つめ直し、生活習慣病等の予防・早期発見・早期治療などにお役立てください。がん検診・特定健康診査・30歳代健康診査等の受診を希望される方は、事前に予約をしていただくことになります。

検診の予約～受診までの手順

5月下旬頃、健康づくり課より、検診詳細を記載した「検診のチラシ」と「検診希望申込書」を各戸・個別にお送りしますので、ご覧ください。

集団検診の実施日程と内容

実施月日	検診会場	検診項目と対象者(※1)
7月12日(木)	役場(三加茂庁舎)	・特定健康診査…40歳～74歳の医療保険加入者及び被保険者
7月18日(水)	役場(三加茂庁舎)	
7月22日(日)	中央公民館(昼間)	・30歳代健康診査…30歳～39歳の方
7月24日(火)	三好東部福祉センター	・ピロリ菌検査…30歳～39歳の方(生涯に1回)
7月28日(土)	役場(三加茂庁舎)	・胃がん検診…40歳以上の方(バリウム検査)
7月30日(月)	役場(三加茂庁舎)	・大腸がん検診…40歳以上の方
8月3日(金)	三好東部福祉センター	・肺がん検診…40歳以上の方(65歳以上の方は結核検診を含む)
8月19日(日)	役場(三加茂庁舎)	・肝炎ウイルス検診…40歳以上で未受診の方
9月5日(水)	三好東部福祉センター (婦人がん検診のみ)	・前立腺がん検診…50歳以上の男性
9月30日(日)	三好東部福祉センター (婦人がん検診のみ)	・乳がん検診…40歳以上の女性(隔年)
10月8日(月)	中央公民館(昼間)	・子宮頸がん検診…20歳以上の女性(隔年)

※年齢は平成31年3月31日時点

(※1)会場により、一部検診項目が異なります。後日、配布するチラシでご確認ください。

新しくピロリ菌検査が加わります

ピロリ菌は胃などの粘膜に炎症や潰瘍を起こし、胃がんや慢性胃炎の原因になると言われています。早期に発見し胃がんの発症や感染予防につなげるため、胃がん検診の該当年齢になるまでの30歳代の方に対し、ピロリ菌検査を実施することになりました。

対象者	30歳から39歳の方で過去に東みよし町のピロリ菌検査を受けていない方(対象の方には「検診希望申込書」に打ち出し、各戸個別で案内いたします)
検査内容	血液検査でピロリ菌感染の有無を調べます
自己負担	100円(生活保護世帯・町民税非課税世帯の方は個人負担金免除対象)
受診場所	集団検診会場にて(婦人がん検診の日は実施できません)

【お問合せ先】 東みよし町健康づくり課 (☎82-6323)

東みよし町ファミリー・サポート・センター

▶調理実習で作ったメニュー



▶作ったメニューを食事する様子



活動報告

2月22日(木)に第7回講習会『子供の栄養と食生活』を開催しました。

講師に徳島県栄養士会から中村真里子氏をお招きし、バランスのよい食事や料理ごとの方法についての講演を聞き、実際に調理実習を行いました。短時間でとてもおいしいご飯を作ることができ、親子で一緒に幼児食と離乳食の試食をしました。早速家に帰って作りたいとの声もあり、会員さん同士楽しい時間を過ごしました。

メニュー：とうもろこしご飯、魚の紅葉焼き、南瓜のいとこ煮、青菜のかみかみ和え、豆乳豚汁、さつまいもムース

ファミサポ会員募集中！(登録無料)

育児の**援助を受けたい人**と**援助を行いたい人**とを結びます。少しでも興味のある方、詳しく説明を聞きたいという方は、東みよし町役場 福祉課ファミサポ担当までお問い合わせください。

【お問い合わせ先】東みよし町福祉課 (☎82-6306)

介護予防教室を利用しませんか？

できる限り介護状態に陥ることなく健康で生き生きとした生活が送れるよう、楽しく体操や運動を行って介護予防に取り組みませんか。

また、この教室で習った体操等を継続し、普段から介護予防に取り組みましょう！

[きらめき元気アップ教室]

町内外の指定施設（東みよし町デイサービスセンターおおぐす荘、東みよし町デイサービスセンターさざんか荘、デイセンターバタフライ等）で、月2回、介護予防のための体操や運動を行います。その他、栄養やお口の手入れ等に関する指導を行います。送迎あり。

[水中運動教室]

指定施設（疾病予防施設アクア）において、月2回、膝や腰に負担の少ない水中でのストレッチやウォーキング等といった、介護予防のための体操や運動を行います。送迎あり。

◆利用料

1人1回300円(別途、昼食や入浴、材料代等が別途必要な場合があります。)

◆利用対象者

東みよし町に住所を有する65歳以上で介護保険の認定を受けていない方

◆利用方法

利用申請書に必要事項を記入して提出してください。申請書受付後、利用可能か確認し、利用が認められる方に利用決定通知により連絡します。その後、実施事業所と利用日等について相談してください。

【お問い合わせ先】

東みよし町福祉課 (☎82-6306)

◆利用申請書配布及び提出先

東みよし町福祉課または三好庁舎住民課、各実施事業所

じんけんホッと情報 ～どんな課題があるの？～

女性	子ども	高齢者	障がい者
同和問題	アイヌの人々	外国人	HIV感染者・ハンセン病患者等
刑を終えて出所した人	犯罪被害者等	インターネットによる人権侵害	様々な人権問題

(保護者会 研修会の後で)



「年々、人権課題が増えているような気がするんだけど…」

「私たちの人権意識が高まって、幅広く人権問題を捉えられるようになったからよ。」



「どの課題も、早く解決しなければいけないね。」

「それぞれの人権課題の解決に取り組むことが、人権尊重社会の実現につながっていくのね。」



糖尿病教室を開催しています。一緒に勉強してみませんか？



糖尿病についてもっと知りたい方、食事や生活面で悩んでいる方に看護師、理学療法士、臨床検査技師、薬剤師、管理栄養士が食事療法、運動療法、薬物療法などについてお話しします。糖尿病とよりよくつきあっているようにサポートしていきます。

最新情報

三加茂田中病院

詳しくはホームページ

病気の予防と早期発見を。各種検査・検診受付中です！

MRI検査・CT検査・胃カメラ(鼻から)できます
乳がん健診・人間ドック・企業健診・一般健診・禁煙外来ほか

地域社会の皆様から信頼され、皆様に共感を得られる病院に



医療法人 静可会

三加茂 田中病院

TEL 0883-82-3700(代)

779-4701 三好郡東みよし町加茂1883-4



<http://www.mikamotanakahp.ecnet.jp/>

あなたの に寄り添う人がここにいます

『心の健康を願うあなたへ』

私たちが生活をおくるためには心身ともに健康であることが必要です。

一般に、からだの健康に比べると心の健康は、私たちは意識しないで生活することが多いと言われています。

心の病気も早期発見・治療・相談が大切です。不安なことや分からないことは、下記の支援機関にお気軽にご相談下さい。

～利用者さんの声～

- 通所施設を利用して
生活リズムが整った。
- ヘルパーさんが料理や掃除の仕方を教えてくれるようになった。
- 新しい自分を見つけられた。
- 工賃がもらえる。
- 様々な経験から、成長できた。
- 「生きている」と実感する。



仕事をしたい 仕事に関する相談がしたい

- 障害者就業・生活支援センターはくあい
(0883) 72-2444
- 三好公共職業安定所
(0883) 72-1221

生活の相談がしたい

- ワークサポートやまなみ
(0883) 79-3928
- 障害者生活支援センター はくあい
(0883) 72-2251
- 博愛ヴィレッジ (0883) 82-2871

仕事や学校に行っていない 居場所が欲しい

- みよしサポート協会ぴあぞら
(080) 6383-7983
- ひきこもり相談支援事業
(0883) 79-3928

心の専門医に話したい

- 秋田病院 (0883) 72-0743
- ゆうあいホスピタル
(0883) 82-1100

働く準備がしたい

- あわ地域若者サポートステーション
(0883) 72-8611

心の相談をしたい

- 東みよし町健康づくり課
(0883) 82-6323
- 三好保健所 (0883) 72-1123



東みよし町障害者自立支援協議会

(事務局) 東みよし町福祉課 (0883) 82-6306

こくねんニュース



平成30年度の国民年金保険料は、16,340円になりました。
付加保険料は、400円です。

就職や退職、結婚などによる国民年金種別変更のお知らせ

種別が変わるときには、届出が必要です。

届出をしなかったために将来の年金額などに影響が出る場合があります。必要な手続きはお早めに！

第1号被保険者

自営業、学生など(第2号・第3号被保険者以外の方)

第2号被保険者

会社員や公務員などの厚生年金保険の加入者※

第3号被保険者

会社員など(第2号被保険者)に扶養されている配偶者

※平成27年10月から共済年金は厚生年金に統一されました。

現種別	種別の変わる事由	届出先
第1号	就職して厚生年金に加入した	勤務先
	会社員と結婚して被扶養配偶者になった	配偶者の勤務先
	夫が就職して、被扶養配偶者になった	
第2号	転職して自営業になった (被扶養配偶者も第1号被保険者になります)	町役場
	会社を退職して、自営業者の妻になった	配偶者の勤務先
	会社を退職して、会社員の被扶養配偶者になった	
第3号	夫が会社を退職した	町役場
	会社員の夫と離婚した	
	収入が増え、被扶養配偶者でなくなった	
	夫が亡くなった	勤務先
	会社に就職して被扶養配偶者でなくなった	
	夫が転職した	

※妻が会社員などで、夫がその被扶養配偶者の場合は、妻と夫を読み替えてください。

【お問い合わせ先】

阿波半田年金事務所 (☎0883-62-5350)

東みよし町住民課 (☎82-6360)

SUNSUN四方山話

さんさんよもやまばなし

地域おこし協力隊の日々の活動記録を皆さんにご紹介します

今回は…

山本文子

やまもと ぶんこ
が担当します！



新年度の始まりです。清明の候、皆さまいかがお過ごしですか。黄色い帽子、大きな真新しいランドセル、たくさんの笑顔が満開で、誰もがワクワクするこの季節がやってきました。

私たち地域おこし協力隊がこの町の住人となって、早半年。着任以来取り組んで参りました「東みよし町未来の社長塾」の昨年度の締めくくりとして、3月3日「マイビジネスプラン」の発表会が執り行われました。

なかなかテーマを決められずに2月も下旬を迎えようとしていたその時に、出会いは雪解けと共にやってきました。「林業体験」の中で訪れた製材所の片隅で、燃料としてkg幾らの極安値で取引されているという端材の中から、年輪模様たちが魅惑の微笑みを放っているではありませんか。バームクーヘンのよう。「私なら、高高数十円じゃないか!!」と思うと同時に「よし！おばちゃんが、倍で買うちやる!!」と意を決しておりました。こうして私は、この「バームクーヘン」たちを年輪の木目を生かした「ウッドタイル」として磨き上げていくことにしたのです。



「私にもこれ分けて頂けますか？」と尋ねると「どのくらい要るの？」とのこと。「取り敢えず試作なので数枚」と答えると「だったらあげるよ。持って行ってください」

「えっ？買います!!」すると「いいから、いいから。商品化したらトラック一杯買いに来てください。」・・・少々拍子抜けしたものの、そのありがたいお言葉に甘えて頂戴してまいりましたよ。

さて、それからというものの、来る日も来る日も「林内作業所」へ通って、ひたすらにサンドペーパーで断面を磨き続けた山本です。

「マイビジネスプラン」の結果は？というと、しっかりと、「笑い」だけは取ったのではないかと自負しております。

こうして、農村公園の新しく生まれ変わろうとしている場所でこの原稿を綴っている今、ここでは、こぶしがほころび始めたばかりだというのに早咲きの桜が紅くそまっています。

「林内作業所」の上り口では、ミツマタの花が、ベルベットの上着からタマゴ色の可愛い顔を覗かせて待っています。

それから、それからもう一つ。この「四方山話」が皆さまのお目に届くころには、私たちの仲間がもう一人遠路遙々この東みよし町に帰ってきます。

四つ葉のクローバーさながら、4人揃って活躍したいです。



歴史民俗資料館だより

吉野川の流れを変えた

「おこり岩」

三三大橋の西方1km美濃田の淵下流の南岸側の川岸に巨大な岩盤の突出があります。この突出した岩盤が「おこり岩」と呼ばれ、このよ

うな伝説があります。航空写真で付近の吉野川をみると確かに美濃田の淵からきた吉野川の流れがこの「おこり岩」のある付近の川岸に激しく当たって、その後反転して北岸に向かっています。この結果として、吉野川は北岸の阿讃山脈を浸食し、三加茂地区には広い沖積平野が広がっています。

吉野川の変遷

吉野川は中央構造線の活動に伴って阿讃山脈が隆起し、南側には地溝帯が形成されたことで、それまで池田から財田方面に流れていたのが、120万年前頃までに東西方向に流れるようになったとされています。そして7万年前まで阿讃山脈と四国山地の間の吉野川低地を南北へ蛇行しながら流れていました。

その後、阿讃山脈側の支流から流出する土砂に押されるように四国山地側へと流れを移していきます。実際、三好地区では土井から美濃田にかけて、黒川原谷川等の土砂流出によって吉野川は四国山地沿いを流れています。

一方、三加茂地区では吉野川を押し出すような支流がなかったため、完新世(約1万年前より現在)になっても沖積平野を自由に蛇行していました。

「美濃田の淵」形成と「おこり岩」の出現

美濃田の淵は先に述べたように南へ移動した吉野川が、川底を掘り下げて形成されたものですが、その時期は最終氷河期頃(約2万年前、海水面が100m以上低かった)と考えられます。

おこり岩はこうした美濃田の淵の掘り下げと北岸からの土砂の押し出しがその後も続き、吉野川の流れが南岸側の西町の河岸を激しく浸食したことで現れました。

北岸河川からの土砂流出がいかに多いかは、阿讃山脈から吉野川平

野に川が出るところに典型的な扇状地がたくさん形成されていることからわかります。逆に南岸の河川には扇状地がほとんどみられません。これは南岸にある結晶片岩類(俗に言う青石)が北岸河川の流域に存在する泥岩を含む地層に比べ浸食を受けにくいことに原因があります。

川は蛇行したがる性質

一方、川には蛇行したがるという性質があります。一旦蛇行を始めるるとどんどん激しくなります。そして蛇行は堅い岸(岩盤等)に当たってやっと収まり、今度は逆方向に反転蛇行します。この付近では、吉野川の流れが当たって反転を生じさせるような位置に「おこり岩」を含む岩盤があります。まさに「おこり岩」が川岸の浸食を防ぎ、流れを変えたかのように見えます。

この結果、加茂地区においては、自由に蛇行し直近では古川を流れていた吉野川が、阿讃山脈沿いへと流れを変えていきました。こうしてみると「おこり岩」が吉野川の流れを変えたという伝説はもつともらしい話に思えます。

東みよし町文化財保護審議会

藤枝 主市

参考写真 ①おこり岩



②平成4年航空写真

(出典：国土地理院ウェブサイト)



【お問い合わせ先】

東みよし町生涯学習課

(☎7913217)

町営住宅入居者募集のお知らせ

町営住宅の入居者を次のとおり募集いたします。
 なお、1世帯で複数の住宅への申込は出来ません。また、応募者が多数の場合は抽選により決定します。

1. 募集戸数(計4戸)

○加茂第1団地(2戸)

東みよし町加茂4355番地
 昭和52年度建設
 簡易耐火構造2階建3DK(55.9㎡)
 入居時の家賃月額は概ね
 1万円〜2万2千円

○新山田団地(1戸)

東みよし町昼間3589番地
 昭和58年度建設
 中層耐火構造3階建3DK(57.4㎡)
 入居時の家賃月額は概ね
 1万5千円〜3万9千円

○土取団地(1戸)

東みよし町昼間3790番地1
 昭和52年度建設
 簡易耐火構造2階建3DK(56.1㎡)
 入居時の家賃月額は概ね
 1万3千円〜2万円

※新山田団地・土取団地は水洗トイレのため、共益費が別途必要です。

2. 入居資格(次の①〜⑤のすべての要件必要)

① 現に同居し、または同居しようとする親族(婚姻の届をしていないが、事実上婚姻関係と同様の事情にあるもの、その他婚姻の予約者を含む)があること。
 (※基本的に単身では入居できません。)

② 入居収入基準額(一般階層15万8千円以下/月、裁量階層(※)21万4千円以下/月)を満たしていること。
 ※「裁量階層」とは次の各世帯の状況です。

【高齢者世帯】：入居申込者が60歳以上かつ同居者全員が60歳以上又は18歳未満である世帯

【障がい者世帯】：入居申込者または同居者で身障手帳(1〜4級)を交付されている場合、または療育手帳等を交付されている方がいる世帯

【子育て世帯】：現在扶養し、また同居している小学校就学前の子どもがいる世帯
 ③ 現に住宅に困窮していることが明らかであること。

④ 東みよし町内に住所を有していること。(または、入居日までに住民登録が可能であること。)

⑤ 入居申込者と同程度以上の収入がある連帯保証人2名がいること。(内1名は町内在住者必須)

3. 家賃の算定について

入居予定世帯員の総所得額によって異なります。(毎年収入申告書によって家賃を算定いたしますので、年ごとに家賃改定される場合があります。)

4. 申込方法

① 入居予定者全員の所得課税証明書(市町村長発行の前年中1年間の所得を証明するもの)及び住民票、納税(完納)証明書を添付の上、提出書類を添えて建設課へお申し込みください。

② 申込書等の提出書類は、建設課(三好庁舎)にあります。電話をいただければ郵送いたします。

5. 申込締切日

4月24日(火)

6. 抽選予定日

4月26日(木)

7. 入居開始予定日

5月1日(火)

【お問い合わせ先】

東みよし町建設課

(☎7915342)

春のタイヤ大売出し大盛況!!

車のご購入・点検・整備・修理
 OASは全メーカー車種取扱OK

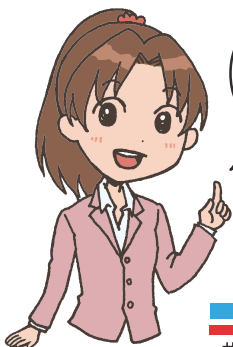

お車のご購入
 点検・修理・保険など
 あなたのカーライフを
 サポートします!

お気軽に
 ご来店下さい!



- 🚗 新車・中古車販売
- 🔧 車検・整備
- 🔧 板金・塗装
- 🛞 タイヤ・オイル
- 🛡️ 自動車保険

ご来店ありがとうございました!!

OAS 新車・中古車・車検・修理 お車のことご相談ください
大西自動車 0883-72-0001
 〒778-0020 池田町州津滝端1313-1 営業時間 AM9:00~PM7:00 日祝定休

【身体障害者等に対する軽自動車税の減免】

身体障害者が所有（18歳未満または精神障害該当者は家族所有車可）し、もっぱら身体障害者が使用、または身体障害者のために使用される軽自動車等については、軽自動車税の減免を受けられる場合があります（自動車税を減免されている方は除きます）。

減免される障害等級の範囲は下表のとおりです。

減免申請に必要なもの

① 軽自動車税納税義務者の通知カード
またはマイナンバーカード
(コピーでも可)

② 身体障害者手帳等

③ 運転免許証

④ 自動車検査証

⑤ 印鑑

⑥ 代理人が申請する場合は、
委任状及び代理人の
本人確認書類(運転免許証等)

※上記のものをお持ちのうえ必ず期間内に
お越しください。

※軽自動車税口座振替をお申込されている
方は、各金融機関への振替依頼の事務手
続き上、**5月10日までに減免申請をお
済ませください。**

▽申請先

東みよし町税務課(三加茂庁舎)
東みよし町住民課(三好庁舎)

受付期間 **平成30年4月1日～5月31日**

障害区分	身体障害者手帳						戦傷病者手帳									
	級 別						項 症				款 症					
視覚障害(注2)	1	2	3	4 ¹			特別	1	2	3	4					
聴覚障害		2	3				特別	1	2	3	4					
平衡機能障害			3				特別	1	2	3	4					
音声機能障害(注3)				3			特別	1	2							
上肢不自由	1	2					特別	1	2	3						
下肢不自由	1	2	3	4	5	6	特別	1	2	3	4	5	6	1	2	3
体幹不自由	1	2	3		5		特別	1	2	3	4	5	6	1	2	3
乳児期以前の 非進行性脳病変による 運動機能障害	上肢	1	2													
	移動	1	2	3	4	5	6									
心臓機能障害	1		3				特別	1	2	3						
腎臓機能障害	1		3				特別	1	2	3						
呼吸器機能障害	1		3				特別	1	2	3						
ぼうこう又は直腸機能障害	1		3				特別	1	2	3						
小腸機能障害	1		3				特別	1	2	3						
免疫機能障害	1	2	3													
肝臓機能障害	1	2	3													
(以下家族運転) 療育手帳	障害の程度 A															
精神障害者 保健福祉手帳	障害等級1級 (自立支援医療受給者証[精神通院医療]を交付されて いる方に限る)															

- 注1 網掛け部分■は、障害者本人の運転に限り減免できます。
注2 視覚障害4¹は、両眼視力の和が0.09以上0.12以下の方。
注3 音声機能障害は、喉頭摘出による場合に限りです。
注4 重複障害の場合は、障害区分ごとに判定します。

【お問い合わせ先】

東みよし町税務課(☎82-6304)

職員の退職

3月31日付をもって、次の方々が
東みよし町役場を退職されました。(敬称略)

みかも保育所	三好中学校	健康づくり課	健康づくり課	学校教育課	国土調査課	産業課	みかもハイツ	足代児童クラブ	企画課	みかも保育所	参事
所長補佐	総括職長	課長	主幹	課長	課長	課長	所長	所長	課長	総括所長補佐	参事
峯本 美代	石井 和子	川原 正照	加藤八重子	内田 憲治	横田 嘉勝	吉岡 章二	田中 修二	大西 文子	藤川 茂	藤川 照美	川原 誠男



スクールゾーンにご協力をお願いします

スクールゾーンの道路には時間帯通行制限があります。制限時間内は、特に許可のある車両(自転車等を除く)以外は通行禁止となります。
子どもたちの安全のためにも、通行制限をより一層守るようお願いいたします。

加茂小学校周辺

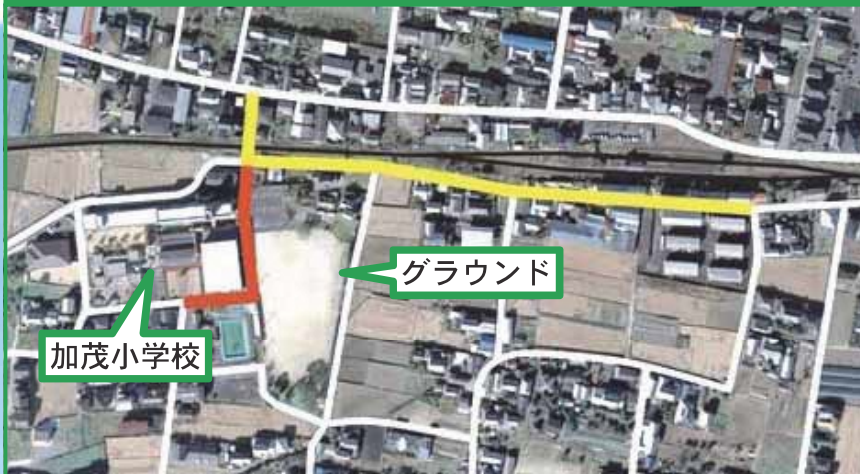

足代小学校周辺



三庄小学校周辺

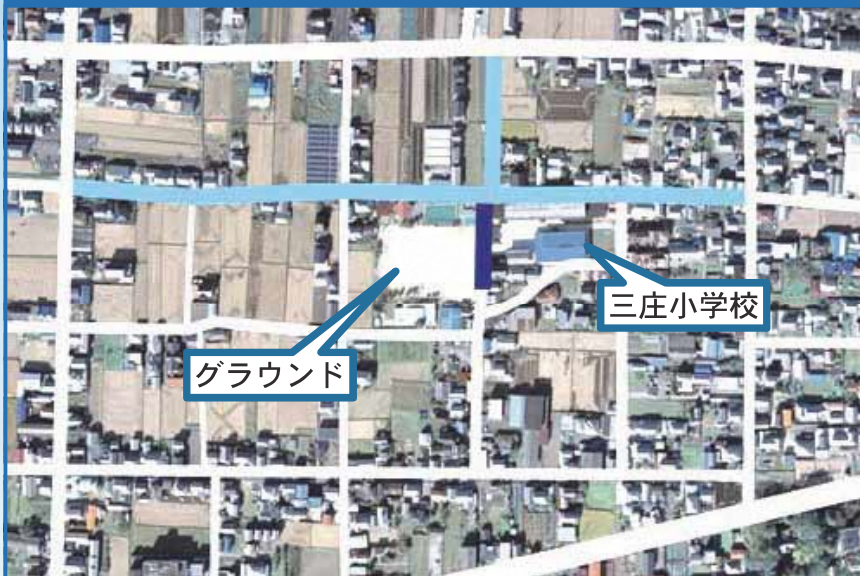

凡例

以下の時間帯は車両（自転車等を除く）の通行ができません。

7：30～ 8：30

7：00～17：00

7：00～ 8：30

7：30～17：00

※土、日、祝日を除く

水を護り、環境保全に貢献するコンサルタント

有限会社 環境創成
KANKYOSOUSEI

Save The Earth

HIGASHIMIYOSHI-HIRUMA 573-2 K-tai 090-7751-9658



【お問い合わせ先】東みよし町総務課 (☎ 8 2 - 6 3 0 3)



東みよし町コミュニティ・スクールだより —地域とともにある学校づくりのために—

東みよし町CS連携協議会
第52号 平成30年4月

春です！家庭学習の習慣をつけるチャンス！！

新入生を迎え、学校では新しい学年がスタートしました。何ごとも初めが肝心。心新たに、お子さんといっしょの時間を過ごしましょう。

特に、家庭学習の習慣をつけるには、一番よいタイミングです。ぜひ、ご家庭で**お父さん、お母さん、おじいちゃんやおばあちゃん**もみんなで、お子さんが学習しやすい雰囲気や環境をつくってあげてください。

そして、何より大事なものは、大人の皆さんの「**まなざし**」です。一生懸命がんばっている姿を見守ってください。算数や国語は教えられなくていいんです。そばで学習している様子を見守ってください。**それが大事**。

そして、がんばれたら「**えらいね。よくできたね。**」としっかり**ほめて**あげてください。

たとえ**1日10分でも、毎日**自宅で学習する様子を見守るという習慣をつけることが大切です。

10分間**テレビを消す**。10分間**ゲームを休む**。10分間**大人も読書する**など、家族みんな学びの時間をつくっていきましょう。



東みよし町でね よこで えがおで しっかり 学ぶよ



学校支援隊 ハンドブックができました

学校支援隊のみなさんに、より積極的に学校支援を行っていただけるよう、ハンドブックを作成しました。学校の日課表や約束ごと、また支援隊の活動内容など、これからボランティアを始めたいと考えているみなさまにも分かりやすく紹介しています。

学校へお越しいただいたときに順次配付させていただきます。また、ご希望の方は、町内各校、教育委員会にご連絡いただければお送りします。

ぜひ手に取ってご覧ください。



目次	
東みよし町のコミュニティ・スクール	1
学校支援隊の活動	2
ある小学校の事例	4
ある中学校の事例	5
活動の主な活動	6
学校支援隊の心構え	8
学校支援隊のメンバー	8
学校でよく使われる言葉や用語	9
学校支援隊活動の様子	10
東みよし町マップ	11
連絡先	12
印刷のお願い	13

【お問い合わせ先】 東みよし町CS連携協議会事務局 赤松(三加茂中) ☎0883-82-2226

まちの話題

2/18

スポーツ少年団合同閉講・開講式 ふれあい交流マラソン大会

三加茂農業者トレーニングセンターにおいて、平成29年度スポーツ少年団合同閉講・開講式が開催され、団員と指導者、保護者などが参加しました。

閉講式では、卒団を迎えた団員の努力をたたえ、また今後の活躍に期待を込めて修了証書が手渡されました。また、開講式においては、新チームの紹介や団員代表による団員綱領の読み上げを行いこれからの飛躍を誓いました。

式典終了後には、ぶぶるパークみかもにおいて、ふれあいマラソン交流大会を行いました。団員は元気いっぱいにコースを走り抜け、お互いに交流を深めることができました。



合同閉講・開講式



ふれあい交流会集合写真

2/28
3/1

100歳おめでとうございます!

2月28日(水)に川原カネさん(加茂山上)、3月1日(木)に眞鍋スエノさん(光西)が、満100歳のお誕生日を迎えられ、県や町から祝い状などが贈られました。

お二人は1918年生まれ。川原さんは、仕事熱心で、傾斜地の畑で葉タバコなどを栽培していました。6年前に三好市三野町の高齢者施設に入所するまで、野菜を作り続けていました。当日は、家族や職員に祝福され、微笑まれていました。

眞鍋さんは、現在は町内の特別養護老人ホームに入所されており、元気に過ごされています。当日も、家族や職員、入所者の方々にお祝いされて笑顔を見せてくれました。

川原さん、眞鍋さんお二人の今後益々のご長寿とお幸せをお祈りいたします。今回、川原さんと眞鍋さんのお二人を加え、町内の満100歳以上の方は、10人となりました。



川原カネさん



眞鍋スエノさん

3/4

約80人参加で大盛況! 平成29年度東みよし町グラウンド・ゴルフ大会

小川谷運動公園において「平成29年度東みよし町グラウンド・ゴルフ大会」が約80人参加のもと開催されました。結果は以下の通りです。

今大会で平成29年度の体協行事は全て終了しました。ご協力ありがとうございました。平成30年度もどうぞよろしくお祈りいたします。

【団体の部】

優勝	14区 Aチーム
準優勝	12区 シャンシャン
第3位	13区 Bチーム

【個人の部】

	男子	女子
優勝	12区 阿佐 喜八郎	14区 米本 正江
準優勝	14区 島 敏和	13区 住友 千津子
第3位	12区 笹本 達也	14区 藤川 榮子



14区 Aチーム



12区 シャンシャン

町立図書館より

○4月・5月の休館日

▽定休日
毎週火曜日、木曜日、祝日
【平成30年1月より定休日が変わっています。】

▽館内整理日
4月27日(金)、5月31日(木)

○新着図書を紹介(一部)

- ▽一般図書
 - ・銀河鉄道の父 著:門井 慶喜
 - ・おらおらでひとりいぐも 著:若竹千佐子
 - ・百年泥 著:石井 遊佳
 - ▽絵本
 - ・だーれのは? 作:新井 洋行
 - ・おしくら・まんじゅう 作:かがくいひろし
 - ▽児童本
 - ・こんぴら狗 著:今井 恭子
 - ▽一般書
 - ・夫の後始末 著:曾根 綾子



子どもおはなし会(今後の予定)

- ▽4月・5月の子どもおはなし会
 - 4月21日(土)
 - 5月12日(土)、5月26日(土)
- 🕒10時30分～11時10分
- 📍所 東みよし町立図書館
- ★子どもゆめ基金(独立行政法人国立青少年教育振興機構)助成活動
- ★東みよし町読書振興協議会主催
- 📍東みよし町立図書館 (☎8211150)

つくしんぼより

- (みかも保育所子育て支援センター)
- 今後の予定(参加料 無料)
 - 4月19日(木) 園庭開放
 - 26日(木) 園庭開放
 - 5月10日(木) 園庭開放
 - 17日(木) 園庭開放
- 🕒9時30分～11時
- 📍所 みかも保育所
- 水筒(湯茶)をご持参ください。
- 一時預かりを実施しています
- 月々金曜日 1歳児
- 育児相談を実施しています
- 月々金曜日 10時～15時
- 📍東みよし町立みかも保育所 (☎8212145)

相談

- 東みよし町合同相談
 - 毎月、第1・第3金曜日と第2・第4木曜日に合同相談を行います。
 - どちらの会場でもご利用できますので、お気軽にご相談ください。
- 【二加茂会場】
 - 🕒5月18日(金) 13時～15時
 - 📍内 心配ごと、人権、行政、身体障害者、傷痍軍人
 - 📍所 東みよし町社会福祉協議会 会議室

【三好会場】

- 🕒5月10日(木) 10時～12時
- 📍内 心配ごと、人権
- 🕒5月24日(木) 10時～12時
- 📍内 心配ごと、行政
- 📍所 東みよし町ふれあい健康館
- 📍東みよし町社会福祉協議会 (☎8216309)

みよし広域連合法律相談

- 毎月第1・第3金曜日(祝日は除く)に法律相談を行います。
- 相談は完全予約制です。事前に予約してください。
- 🕒4月20日(金)
- 🕒13時～16時
- 📍所 みよし広域連合
- 📍東みよし広域連合事務局 (☎7215121)

お知らせ

- 東みよし町歴史民俗資料館 特別展示
- 🕒平成30年4月24日(火)～5月31日(木)
- 9時～16時30分
- ※月、土、祝日は休館日になります。
- 📍内 読書会あかり
- ひのき書道室作品展
- 📍無料
- ※詳細は東みよし町ホームページのイベント情報でご確認ください。
- 📍東みよし町歴史民俗資料館 (☎8213964)

※広報3月号15Pの表に誤りがありました。正しくは左表のとおりです。お詫びして訂正いたします。

車種	平成27年3月31日までの登録車	13年経過のもの(重課税率)	
三輪	3,100円	4,600円	
四輪以上	乗用	営業用 5,500円	9,200円
		自家用 7,200円	12,900円
	貨物	営業用 3,000円	4,500円
		自家用 4,000円	6,000円

流木チップを無料配布します！

独立行政法人水資源機構池田総合管理所では、出水により池田ダムに漂着した流木を加工した「チップ」を無料配布します。ご希望される方は、次の日時に配布場所にお集まりください。現地にて受付後、配布いたします。

「チップ」の運搬車(軽トラック等)への積み込みは、現地でバックホウにより作業を行います。配布数量が無くなり次第締め切りますので、あらかじめご了承ください。

※今回は「チップ」のみの配布となります。「薪」の配布は行いません。

◆日時

1回目 4月21日(土)～22日(日) 9時～16時

2回目 5月12日(土)～13日(日) 9時～16時

※配布は無くなり次第終了となります。また、**1回目でチップが無くなった場合は、2回目の配布は行いません。**

※小雨決行、大雨時は延期(後日ホームページにてお知らせします。)

◆配布場所

池田ダムイタノ流木処理場(池田球場奥)

◆お問い合わせ先

独立行政法人水資源機構池田総合管理所

(0883-72-2050)

◆ホームページ

<http://www.water.go.jp/yoshino/ikeda/>

人のながれ

(敬称略)

おくやみもうしあげます

- 久保 治
79才(加茂山下)
- 山田 明美
79才(古川東)
- 高井 力
87才(山路)
- 向井 清
87才(北村西)
- 小原 軍一
78才(市)
- 伊藤 熊一
82才(桑内)
- 井関 七郎
93才(井関)
- 炭本アキエ
89才(西町)

- 佐藤 健二
67才(荒)
- 関口 富夫
80才(増川)
- 瀧川 秀美
91才(伊月)
- 平岡ハツコ
90才(葛籠)
- 長原ハツエ
93才(男山)
- 山崎 友道
68才(菖蒲)
- 大西ナミ子
85才(岸上)
- 滝下 修典
67才(行安)
- 前田 涉
91才(滝久保)

ご結婚おめでとう

- 藤丸 誠 (加茂) ♡ 喜田有希子 (中庄)
- 中川 智史 (三好市) ♡ 宮 美由紀 (西庄)
- 長野 敏樹 (阿南市) ♡ 横田 侑莉 (加茂)
- 羽根田昌紀 (昼間) ♡ 植田 恵美 (香川県さぬき市)

こんにちは 赤ちゃん

- 坂本 剛・麻未 長男 琉斗 (中庄)
- 川原 慎也・実咲 長女 陽葵 (山根東)
- 川原 慎也・実咲 長男 史琉 (山根東)
- 木村 章一・梨沙 長女 羽那 (足代)
- 田岡 宏樹・恵 長男 弓弦 (昼間)
- 藤川 将大・彩佳 長男 粹灯 (足代)
- 柴田 悟史・真由美 長男 大雅 (昼間)

ケーブルテレビ12chのデータ放送にも掲載中です。

【お問い合わせ先】 東みよし町住民課 ☎82-6360
☆住民登録者で平成30年1月11日から平成30年2月10日までに、住民課(三加茂庁舎・三好庁舎)で受け付けたものを掲載しました。

マスターズ陸上

東みよしチームメンバー募集中

35歳以上なら未経験でもOK
年齢にあわせて参加できる
生涯現役の陸上競技です。

お問い合わせ 82-5901 藤枝まで

さんさん短歌会

淀みある川の兩岸凍りようぎしてつきて刃物のごとく氷せり出す
藤内千代子

荒畑の片隅に咲く水仙に冬日のさして黄の色深し
細川 淳子

孫娘にもらひしハンドクリームのはのかほのかなさくらのかほり
上田ちえこ

淡き日るときにさしつ々雪積る棕櫚の葉になほ雪のふりをり
元木 良子

万葉の海万葉の島越えてまるで大きな白鳥はくちよう 橋は
川原 眞琴

ゆるやかに水入れ替わる池の面を夕日の流す金色の帯
岩野 昭子

来月のマシユマロのこと語りつ々チョコレートを買う五人の少女
松浦 郁紀

猫用の穴のあきたる紙おむつ五枚を残しキキは逝きたり
仁尾 玲子

色あふれいるパンジーにふうわりと雪積み春はまだ遠くあり
吉井のり子

お前ほど愛した猫はいなかった雪になきから埋めつつ泣きぬ
山下 美子

年毎に過疎となりても節分の夜は豆まきの声聞こえ来る
武田カネ子

一人ひとりの心に届く感動のご葬儀を

通夜・葬儀・法要

KENSEI

県西セレモニーホール

 国家公務員共済組合連合会特約

 あおい少額短期保険 代理店

 アルゴダンザ・ジャパン 代理店

厚生労働省認定 葬祭ディレクター技能審査

1級 葬祭ディレクター在籍

寝台車24時間待機

東みよし町足代

 0883-76-5400

『ふるさと納税』受付中！！

～町外の家族や親族、友人にPRを～

ふるさと納税は、寄付金を通じて東みよし町を応援していただいた場合、寄付額の一定限度を居住地の個人住民税・所得税から控除できる制度です。ぜひ、親族や友人への呼びかけをお願いします。

お申し込み・お問い合わせ先：東みよし町総務課(☎0883-82-6303)

休日夜間医療当番		ケーブルテレビデジタル12chのデータ放送にも掲載しています。	
日	曜	医院名	電話
4/15	日	三加茂田中病院	三加茂82-3700
16	月	安宅循環器内科	池田72-6300
17	火	三木医院	三野77-3900
18	水	北條病院	池田72-0007
19	木	三加茂田中病院	三加茂82-3700
20	金	村山内科	池田72-2110
21	土	北條病院	池田72-0007
22	日	藤内整形外科病院	三加茂82-3677
23	月	松浦医院	三加茂82-2309
24	火	三野田中病院	三野77-2300
25	水	藤内整形外科病院	三加茂82-3677
26	木	三加茂田中病院	三加茂82-3700
27	金	北條病院	池田72-0007
28	土	三野田中病院	三野77-2300
29	日	三加茂田中病院	三加茂82-3700
30	月	三野田中病院	三野77-2300
5/1	火	郷外科内科	池田74-5779
2	水	三野田中病院	三野77-2300
3	木	三加茂田中病院	三加茂82-3700
4	金	北條病院	池田72-0007
5	土	藤内整形外科病院	三加茂82-3677
6	日	三加茂田中病院	三加茂82-3700
7	月	内田(伸)医院	池田74-0121
8	火	さんさん医院	三加茂82-5410
9	水	北條病院	池田72-0007
10	木	三加茂田中病院	三加茂82-3700
11	金	田岡医院	池田72-5551
12	土	北條病院	池田72-0007
13	日	三野田中病院	三野77-2300
14	月	山城診療所	山城86-3230

☆夜間当番(午後5時～当日午後11時)
 ☆休日当番(午前9時～当日午後11時)
 ・消防本部(☎76-5118)・東消防署(☎79-2195)

☆午後11時以降は、次の医療機関
 (三好病院☎72-1131・三野病院☎77-2323・三野田中病院☎77-2300
 三加茂田中病院☎82-3700)のいずれかで受診してください。

※変更する場合がありますので、あらかじめご確認ください。
 ※休日・夜間の病気に対しては、できる限り当番医をご利用ください。

町民ギャラリー



金岡先生のご指導のもと初めての人物画。
 トラキチの主人に連れられ甲子園へ。電車もスタンドも阪神のユニフォーム姿の人達、手には応援バット、これでもかと阪神一色。私の方が恥ずかしい！なんか別世界。

スタンドに入ると主人は焼き鳥を片手に生ビール。私も一緒に生ビール。

7回、手には風船。六甲おろしの大合唱♪♪
 ボルテージアップス

9回、私もトラキチに。虎一色もいいものでした。

みかも絵画クラブ

小泉 真由美

徳島県西部地区小児救急医療体制

医療機関名	月	火	水	木	金	土	日
つるぎ町立半田病院(0883-64-3145)	○				○	○	○
徳島県立三好病院(0883-72-1131)		○※	○※	○			

※時間帯により、当直医対応(受診する前に病院へお問い合わせください。)

(注)日曜日は9:00から翌日9:00まで。それ以外は、18:00から翌日9:00まで。

(注)つるぎ町立半田病院の時間外選定療養費については、事前に電話でお問い合わせください。

発行/東みよし町 編集/企画課 印刷/株式会社 中村両栄舎印刷所

平成30年4月10日発行

〒779-4795 徳島県三好郡東みよし町加茂3360番地 TEL/0883-82-6302 FAX/0883-76-1013 HPアドレス/http://www.town.higashimiyoshi.lg.jp/